



Gobierno de Reconciliación
y Unidad Nacional

El Pueblo, Presidente!



MINISTERIO DE ENERGÍA Y MINAS
DIRECCIÓN GENERAL DE HIDROCARBUROS
DIRECCIÓN DE SUMINISTROS DE HIDROCARBUROS

“ESTADÍSTICAS MENSUALES DE HIDROCARBUROS” (JULIO, 2021)



(Cifras Preliminares)

Contenido

Importaciones Petroleras por Empresa y Producto	1
Gráfico No. 1: Estructura de las Importaciones Petroleras por Empresa	2
Gráfico No. 2: Estructura de las Importaciones Petroleras por Producto	3
Gráfico No. 3: Estructura de las Importaciones Petroleras por País de Origen	4
Comparativo de la Factura Petrolera.....	5
Importaciones de Lubricantes por Empresa y Mes	6
Comparativo de la Producción Nacional de los Derivados del Petróleo	8
Comparativo del Consumo Nacional de los Derivados del Petróleo	9
Gráfico No. 4: Comparativo de la Estructura del Consumo Nacional por Producto	11
Ventas de los Derivados del Petróleo por Empresa	12
Gráfico No. 5: Estructura del Mercado Nacional por Empresa	13
Ventas en Estaciones de Servicios por Empresas	14
Ventas Mensuales de Lubricantes por Empresa, 2021-2020	15
Ciudad de Managua - Precios Promedios al Consumidor: Gasolina Súper, Gasolina Regular, Diesel y Kerosene, 2021	16
Gráfico No. 6: Precios al Consumidor en la Ciudad de Managua: 2020-2021.....	17
Precios al Consumidor del GLP Envasado, 2021	18
Centroamerica Precios Promedios al Consumidor: Gasolina Súper, Gasolina Regular y Diesel 2021.	19

MINISTERIO DE ENERGÍA Y MINAS
DIRECCIÓN GENERAL DE HIDROCARBUROS

IMPORTACIONES PETROLERAS POR EMPRESA Y PRODUCTO
Enero - Julio, 2021



POR EMPRESA Y PRODUCTO	VOLUMEN (bl)		VALOR FOB		FLETE US\$	SEGURO US\$	VALOR CIF	
	SEGUN B/L	RECIBIDO	US\$	US\$/bl			US\$	US\$/bl
EMPRESA ENERGÉTICA CORINTO	265.389,34	265.389,34	16.787.136,00	63,25	-	-	16.787.136,00	63,25
FUEL OIL	265.389,34	265.389,34	16.787.136,00	63,25	-	-	16.787.136,00	63,25
GTM	5.885,56	5.881,15	818.372,38	139,05	57.911,16	2.611,99	878.895,53	149,33
SOLVENTES	5.885,56	5.881,15	818.372,38	139,05	57.911,16	2.611,99	878.895,53	149,33
PETRONIC	200.000,00	189.572,88	7.980.568,47	39,90	2.087.769,47	-	10.068.337,94	50,34
GLP	200.000,00	189.572,88	7.980.568,47	39,90	2.087.769,47	-	10.068.337,94	50,34
PUMA	4.350.628,21	4.349.093,94	311.577.647,09	71,62	7.262.478,22	39.953,93	318.880.079,24	73,30
AVGAS	2.355,50	2.355,50	437.333,45	185,66	-	-	437.333,45	185,66
GASOLINAS	393.896,36	394.918,21	36.168.960,38	91,82	-	-	36.168.960,38	91,82
DIESEL	445.000,00	444.901,24	35.326.259,11	79,38	-	-	35.326.259,11	79,38
FUEL OIL	551.295,90	556.053,67	36.897.202,78	66,93	-	-	36.897.202,78	66,93
ASFALTOS	19.097,69	19.097,69	1.195.561,83	62,60	-	-	1.195.561,83	62,60
CRUDO	2.938.982,75	2.931.767,62	201.552.329,54	68,58	7.262.478,22	39.953,93	208.854.761,69	71,06
CRUDO RECONSTITUTED WTI	2.518.918,02	2.511.946,53	168.438.125,63	66,87	6.293.730,94	33.432,61	174.765.289,18	69,38
CRUDO RECONSTITUTED WTL	420.064,73	419.821,09	33.114.203,91	78,83	968.747,28	6.521,32	34.089.472,51	81,15
TIPITAPA POWER	141.454,05	141.454,05	9.016.537,06	63,74	-	-	9.016.537,06	63,74
FUEL OIL	141.454,05	141.454,05	9.016.537,06	63,74	-	-	9.016.537,06	63,74
TROPIGAS	556.449,10	571.779,93	30.824.620,00	55,40	1.718.220,00	416.132,00	32.958.972,00	59,23
GLP	556.449,10	571.779,93	30.824.620,00	55,40	1.718.220,00	416.132,00	32.958.972,00	59,23
UNO	1.869.531,04	1.869.531,04	147.369.483,26	78,83	7.706.806,10	53.543,95	155.129.833,31	82,98
GASOLINAS	849.706,87	849.706,87	70.054.651,25	82,45	3.431.147,75	24.901,58	73.510.700,58	86,51
GASOLINA SÚPER	591.546,74	591.546,74	49.588.615,88	83,83	2.386.715,41	17.219,88	51.992.551,17	87,89
GASOLINA REGULAR	258.160,13	258.160,13	20.466.035,37	79,28	1.044.432,34	7.681,70	21.518.149,41	83,35
DIESEL	1.019.252,77	1.019.252,77	77.283.569,19	75,82	4.270.604,89	28.173,43	81.582.347,51	80,04
ASFALTOS	571,40	571,40	31.262,82	54,71	5.053,46	468,94	36.785,22	64,38
ZETAGAS	74.171,48	74.171,48	3.918.084,22	52,82	380.054,64	31.152,02	4.329.290,88	58,37
GLP	74.171,48	74.171,48	3.918.084,22	52,82	380.054,64	31.152,02	4.329.290,88	58,37
TOTAL	7.463.508,77	7.466.873,80	528.292.448,48	70,78	19.213.239,59	543.393,89	548.049.081,97	73,43

POR PRODUCTO	VOLUMEN (bl)		VALOR FOB		FLETE US\$	SEGURO US\$	VALOR CIF	
	SEGUN B/L	RECIBIDO	US\$	US\$/bl			US\$	US\$/bl
AVGAS	2.355,50	2.355,50	437.333,45	185,66	-	-	437.333,45	185,66
GLP	830.620,57	835.524,29	42.723.272,69	51,44	4.186.044,11	447.284,02	47.356.600,82	57,01
GASOLINA SÚPER	985.443,10	986.464,95	85.757.576,26	87,02	2.386.715,41	17.219,88	88.161.511,55	89,46
GASOLINA REGULAR	258.160,13	258.160,13	20.466.035,37	79,28	1.044.432,34	7.681,70	21.518.149,41	83,35
DIESEL	1.464.252,77	1.464.154,01	112.609.828,30	76,91	4.270.604,89	28.173,43	116.908.606,62	79,84
FUEL OIL	958.139,29	962.897,06	62.700.875,84	65,44	-	-	62.700.875,84	65,44
ASFALTOS	19.669,09	19.669,09	1.226.824,65	62,37	5.053,46	468,94	1.232.347,05	62,65
SOLVENTES	5.885,56	5.881,15	818.372,38	139,05	57.911,16	2.611,99	878.895,53	149,33
CRUDO	2.938.982,75	2.931.767,62	201.552.329,54	68,58	7.262.478,22	39.953,93	208.854.761,69	71,06
TOTAL	7.463.508,77	7.466.873,80	528.292.448,48	70,78	19.213.239,59	543.393,89	548.049.081,97	73,43

POR REGIÓN	VOLUMEN (bl)		VALOR FOB		FLETE US\$	SEGURO US\$	VALOR CIF	
	SEGUN B/L	RECIBIDO	US\$	US\$/bl			US\$	US\$/bl
PACÍFICO	7.463.508,77	7.466.873,80	528.292.448,48	70,78	19.213.239,59	543.393,89	548.049.081,97	73,43
ATLÁNTICO	-	-	-	-	-	-	-	-

MINISTERIO DE ENERGÍA Y MINAS
DIRECCIÓN GENERAL DE HIDROCARBUROS

GRÁFICO No. 1: ESTRUCTURA DE LAS IMPORTACIONES PETROLERAS POR EMPRESA
Enero - Julio, 2021

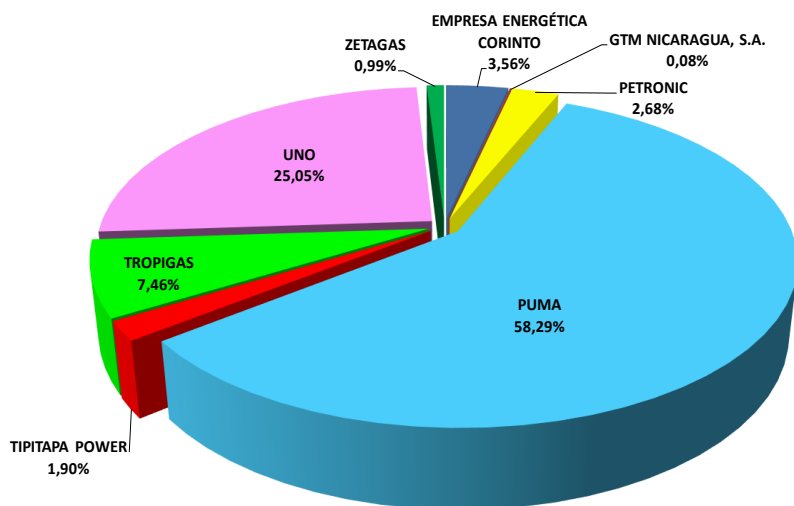

Total importado en 2021: 7.463.508,77 barriles (Según B/L)

La empresa PUMA realizó el 58,29% de las importaciones a nivel nacional, incluyendo crudo para procesamiento y productos terminados.

EMPRESAS	VOLUMEN (barriles)
EMPRESA ENERGÉTICA CORINTO	265.389,34
GTM NICARAGUA, S.A.	5.885,56
PETRONIC	200.000,00
PUMA	4.350.628,21
TIPITAPA POWER	141.454,05
TROPIGAS	556.449,10
UNO	1.869.531,04
ZETAGAS	74.171,48
TOTAL	7.463.508,77



MINISTERIO DE ENERGÍA Y MINAS
DIRECCIÓN GENERAL DE HIDROCARBUROS

GRÁFICO No. 2: ESTRUCTURA DE LAS IMPORTACIONES PETROLERAS POR PRODUCTO
Enero - Julio, 2021

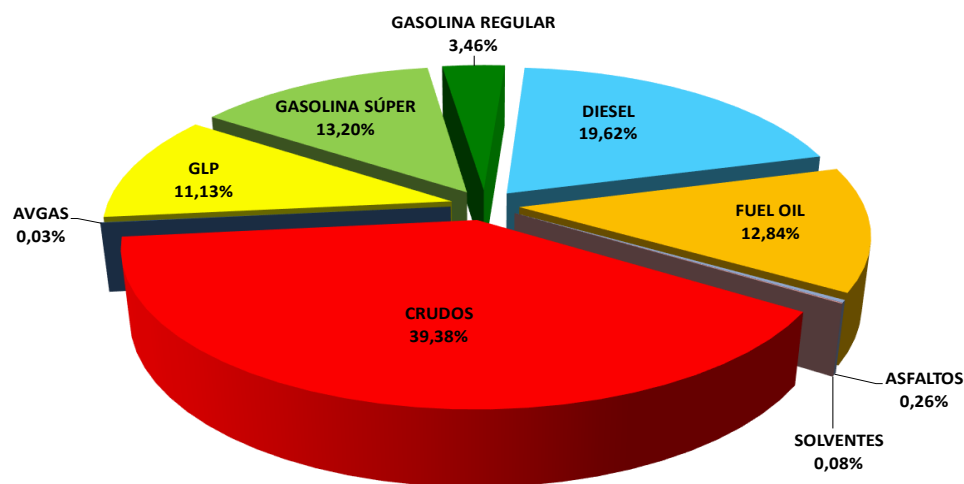

Total importado en 2021: 7.463.508,77 barriles (Según B/L)

PRODUCTO	VOLUMEN (barriles)
AVGAS	2.355,50
GLP	830.620,57
GASOLINA SÚPER	985.443,10
GASOLINA REGULAR	258.160,13
DIESEL	1.464.252,77
FUEL OIL	958.139,29
ASFALTOS	19.669,09
SOLVENTES	5.885,56
CRUDOS	2.938.982,75
TOTAL	7.463.508,77

El 39,38% del total de las importaciones petroleras la constituye el crudo, seguido por el diésel con un 19,62%.

MINISTERIO DE ENERGÍA Y MINAS
DIRECCIÓN GENERAL DE HIDROCARBUROS

GRÁFICO No. 3: ESTRUCTURA DE LAS IMPORTACIONES PETROLERAS POR PAÍS DE ORIGEN
Enero - Julio, 2021

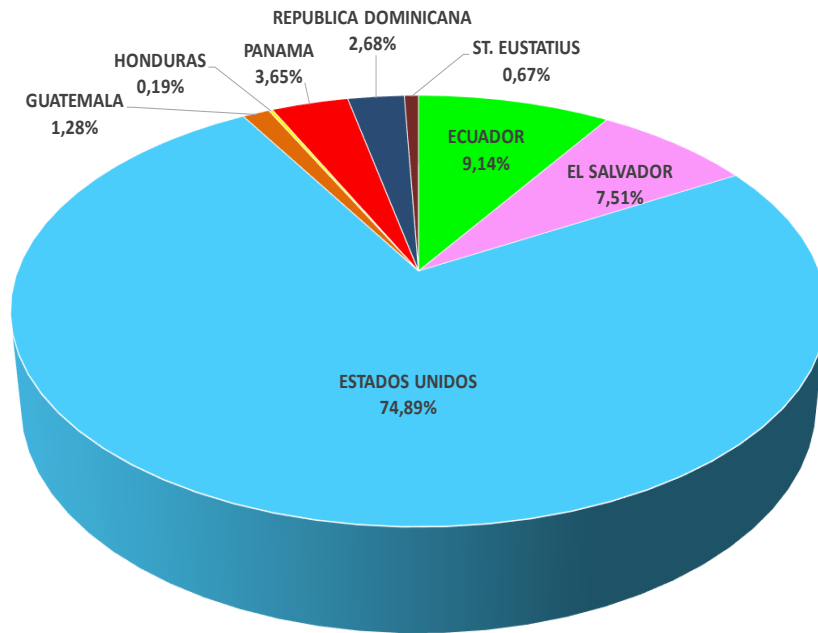

Total importado en 2021: 7.463.508,77 barriles (Según B/L)
Nota: No incluye lubricantes

PAISES	VOLUMEN (barriles)
ECUADOR	681.843,39
EL SALVADOR	560.245,00
ESTADOS UNIDOS	5.589.447,82
GUATEMALA	95.624,67
HONDURAS	13.847,90
PANAMA	272.500,00
REPUBLICA DOMINICANA	200.000,00
ST. EUSTATIUS	50.000,00
TOTAL	7.463.508,77



MINISTERIO DE ENERGÍA Y MINAS
DIRECCIÓN GENERAL DE HIDROCARBUROS
COMPARATIVO DE LA FACTURA PETROLERA
Enero – Julio, 2021 - 2020

Cuadro No.2

PRODUCTO	Enero – Julio ^{a/}				VARIACIÓN PORCENTUAL 2021 / 2020	
	2021		2020		VOLUMEN	COSTO CIF
	VOLUMEN MBIs	COSTO CIF MUS\$	VOLUMEN MBIs	COSTO CIF MUS\$		
<u>Petróleo Crudo</u>	2.938,98	208.854,76	2.852,21	129.380,05	3,04	61,43
<u>Derivados</u>	4.524,53	339.194,32	4.309,27	196.125,51	5,00	72,95
✓ Avgas	2,36	437,33	2,18	377,73	8,26	15,78
✓ GLP	830,62	47.356,60	734,35	28.975,15	13,11	63,44
✓ Gasolina Súper	985,44	88.161,51	759,18	45.183,77	29,80	95,12
✓ Gasolina Regular	258,16	21.518,15	225,07	12.979,64	14,70	65,78
✓ Diesel	1.464,25	116.908,61	1.063,62	59.280,09	37,67	97,21
✓ Fuel Oil	958,14	62.700,88	1.083,04	42.545,03	- 11,53	47,38
✓ Asfaltos	19,67	1.232,35	67,71	3.822,44	- 70,95	-67,76
✓ Solventes	5,89	878,90	5,41	737,22	8,87	19,22
✓ Coke	-	-	368,71	2.224,43	-	-
GRAN TOTAL	7.463,51	548.049,08	7.161,48	325.505,56	4,22	68,37

^{a/} Cifras Preliminares.
Volumen según B/L.

MINISTERIO DE ENERGÍA Y MINAS
DIRECCIÓN GENERAL DE HIDROCARBUROS

IMPORTACIONES DE LUBRICANTES POR EMPRESA
Enero – Julio, 2021

Cuadro No.3

EMPRESA	VOLUMEN (gl)		VALOR FOB		FLETE US\$	SEGURO US\$	VALOR CIF	
	SEGÚN BL	RECIBIDOS	US\$	US\$/Galón			US\$	US\$/Galón
CAFÉ SOLUBLE	145.554,17	145.554,17	1.955.461,13	13,43	89.112,00	3.220,22	2.047.793,35	14,07
CASA CROSS	128.069,73	127.644,23	556.482,78	4,35	91.216,85	8.413,47	656.113,10	5,12
CRUZ LORENA	74.878,16	74.878,16	606.586,61	8,10	-	-	606.586,61	8,10
DIANCA	520.676,79	520.676,79	4.163.545,10	8,00	253.564,22	59.236,63	4.476.345,95	8,60
FERNANDEZ SERA	28.412,76	28.412,76	387.446,18	13,64	30.074,58	3.620,13	421.140,88	14,82
GTM	29.021,55	28.859,09	76.738,80	2,64	22.785,00	74,88	99.598,68	3,43
LUBRINSA	19.940,10	19.940,10	170.278,18	8,54	18.107,87	-	188.386,05	9,45
LUCALZA	743.633,21	743.633,21	6.830.109,01	9,18	207.805,00	92.503,61	7.130.417,62	9,59
MERCALSA	257.002,74	257.002,74	2.683.652,36	10,44	157.190,37	38.426,70	2.879.269,44	11,20
NIMAC	15.199,52	15.199,52	907.691,84	59,72	68.481,64	3.281,95	979.455,43	64,44
PUMA	299.732,85	299.732,85	2.309.139,36	7,70	-	-	2.309.139,36	7,70
UNO NICARAGUA, S.A.	133.895,58	133.895,58	976.170,46	7,29	112.430,00	273,08	1.088.873,54	8,13
OTROS	3.550,54	3.550,54	137.665,92	38,77	12.745,52	1.923,83	152.335,27	42,90
TOTAL	2.399.567,70	2.398.979,73	21.760.967,74	9,07	1.063.513,05	210.974,50	23.035.455,29	9,60

MINISTERIO DE ENERGÍA Y MINAS
DIRECCIÓN GENERAL DE HIDROCARBUROS

IMPORTACIONES DE LUBRICANTES POR MES
Enero – Julio, 2021

Cuadro No.4

MES	VOLUMEN (GLNS)		VALOR FOB		FLETE US\$	SEGURO US\$	VALOR CIF	
	SEGÚN BL	RECIBIDOS	US\$	US\$/Galón			US\$	US\$/Galón
ENERO	301.281,02	301.281,02	2.516.723,36	8,35	122.907,52	28.806,18	2.668.437,06	8,86
FEBRERO	295.430,51	295.430,51	2.512.930,27	8,51	122.160,04	26.243,71	2.661.334,02	9,01
MARZO	339.449,72	339.491,05	3.092.029,33	9,11	150.728,93	27.723,17	3.270.481,43	9,63
ABRIL	504.947,24	504.335,43	3.858.719,53	7,64	218.542,59	40.764,39	4.118.026,51	8,16
MAYO	373.835,65	373.835,65	3.725.772,99	9,97	168.546,93	34.225,99	3.928.545,91	10,51
JUNIO	235.448,87	235.431,38	2.380.228,68	10,11	130.873,50	15.260,60	2.526.362,77	10,73
JULIO	349.174,69	349.174,69	3.674.563,58	10,52	149.753,54	37.950,46	3.862.267,58	11,06
TOTAL	2.399.567,70	2.398.979,73	21.760.967,74	9,07	1.063.513,05	210.974,50	23.035.455,29	9,60

MINISTERIO DE ENERGÍA Y MINAS
DIRECCIÓN GENERAL DE HIDROCARBUROS

COMPARATIVO DE LA PRODUCCIÓN NACIONAL DE LOS DERIVADOS DEL PETRÓLEO
Enero – Julio, 2021-2020
(Barriles)

Cuadro No.5

Producto	2021							Enero - Julio ^{a/}						
	Enero	Febrero	Marzo	Abril	Mayo	Junio	Julio	2021			2020			Producción Variación (%) 2021/2020
								Producción	Producción Promedio Efectiva ^{b/} (Barriles/día)	(%)	Producción	Producción Promedio Efectiva ^{c/} (Barriles/día)	(%)	
Total Derivados	395.237	385.570	438.386	420.261	438.743	447.475	450.342	2.976.015	14.038	100,00	2.548.194	12.805	100,00	16,79
Gas Licuado de Petróleo	18.088	19.278	21.302	17.403	19.558	18.404	17.989	132.022	623	4,44	123.010	618	4,83	7,33
Gasolinas	105.793	91.274	100.238	92.283	95.788	94.322	100.684	680.381	3.209	22,86	564.015	2.834	22,13	20,63
Súper	43.975	35.676	40.759	44.785	46.272	46.227	42.861	300.554	1.418	10,10	238.097	1.196	9,34	26,23
Regular + Naptha	61.818	55.598	59.479	47.499	49.516	48.095	57.823	379.827	1.792	12,76	325.918	1.638	12,79	16,54
Keroturbo	8.689	5.262	15.633	12.810	10.669	8.488	15.202	76.753	362	2,58	60.660	305	2,38	26,53
Diesel	196.827	177.158	196.818	216.267	245.628	261.074	249.374	1.543.146	7.279	51,85	1.238.990	6.226	48,62	24,55
Fuel Oil	-	-	-	-	-	-	-	-	-	-	-	-	-	-
SRLR ^{d/}	45.292	68.783	76.804	58.651	43.454	45.063	44.291	382.338	1.803	12,85	433.473	2.178	17,01	-11,80
Asfaltos	-	-	-	-	-	-	-	-	-	-	-	-	-	-
Solventes	4.226	7.821	9.468	4.695	5.345	2.998	5.829	40.383	190	1,36	26.464	133	1,04	52,59
Fuel Gas y Pérdidas	16.321	15.994	18.124	18.151	18.302	17.127	16.973	120.993	571	4,07	101.582	510	3,99	19,11
Carga Promedio Diaria	12.751	13.814	14.086	14.029	14.172	14.879	14.512	14.030			12.787			

^{a/} Cifras preliminares.

^{b/} 212 días efectivos.

^{c/} 199 días efectivos.

^{d/} Straight Run Long Residue

El tipo de crudo procesado en la Refinería es principalmente reconstituido, que por sus características arroja principalmente diésel y gasolinas.

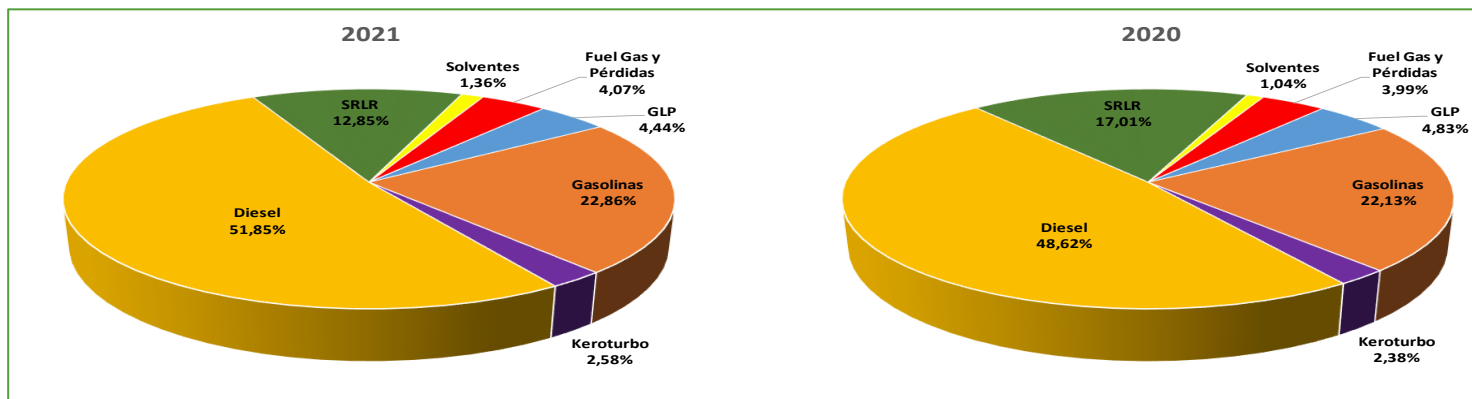

MINISTERIO DE ENERGÍA Y MINAS
DIRECCIÓN GENERAL DE HIDROCARBUROS

COMPARATIVO DEL CONSUMO NACIONAL DE LOS DERIVADOS DEL PETRÓLEO
Enero - Julio, 2021 – 2020

(Miles de Barriles)

Cuadro No.6

Producto	Enero		Variación (%)	Febrero		Variación (%)	Marzo		Variación (%)	Abril		Variación (%)	Mayo		Variación (%)	Junio		Variación (%)	Enero - Junio		Variación (%)
	2021	2020		2021	2020		2021	2020		2021	2020		2021	2020		2021	2020		2021	2020	
● Avgas	0,68	0,37	83,78	0,41	0,23	78,26	0,19	0,24	-20,83	0,32	0,28	14,29	0,31	0,30	3,33	0,33	0,42	-21,43	2,24	1,85	21,08
● GLP	134,75	130,58	3,19	127,26	122,62	3,78	145,10	131,45	10,38	128,98	117,02	10,22	135,38	119,74	13,06	130,73	124,49	5,01	802,20	745,89	7,55
● Gasolinas	261,40	249,67	4,70	257,49	250,19	2,92	270,88	244,25	10,90	268,60	227,75	17,94	258,79	223,15	15,97	264,03	210,08	25,68	1.581,20	1.405,10	12,53
√ Súper	184,35	165,90	11,12	181,39	168,34	7,75	189,71	167,11	13,52	186,44	152,05	22,62	179,41	151,91	18,10	182,58	141,07	29,43	1.103,88	946,37	16,64
√ Regular	77,06	83,78	-8,02	76,10	81,85	-7,03	81,17	77,14	5,22	82,16	75,70	8,53	79,38	71,24	11,43	81,45	69,02	18,01	477,32	458,73	4,05
● Kerosene	1,46	1,07	36,45	1,20	1,09	10,09	1,16	1,08	7,41	1,25	1,24	0,81	1,13	1,28	-11,72	1,47	1,75	-16,00	7,66	7,51	2,00
● Turbo Jet	6,52	16,65	-60,84	7,32	14,62	-49,93	9,83	11,48	-14,37	9,88	5,09	94,11	7,21	2,81	156,58	8,41	3,85	118,44	49,18	54,50	-9,76
● Diesel	400,68	380,59	5,28	412,39	377,04	9,38	439,26	395,58	11,04	430,03	343,30	25,26	402,24	350,30	14,83	401,19	302,02	32,84	2.485,79	2.148,83	15,68
● Fuel Oil	98,50	147,95	-33,42	118,52	131,86	-10,12	131,46	165,24	-20,44	148,56	147,03	1,04	189,02	195,98	-3,55	180,73	180,83	-0,06	866,79	968,89	-10,54
● Asfaltos	1,73	11,13	-84,46	2,94	11,63	-74,72	5,57	18,41	-69,74	6,35	6,70	-5,22	4,89	5,85	-16,41	1,61	6,89	-76,63	23,08	60,60	-61,91
● Solventes	2,20	2,44	-9,84	2,33	1,24	87,90	1,82	1,84	-1,09	2,30	0,72	219,44	2,16	1,59	35,85	1,78	1,20	48,33	12,59	9,03	39,42
● Coke	0,00	29,75	-100,00	15,09	25,41	-40,61	4,77	32,45	-85,30	0,00	30,72	-100,00	0,00	32,47	-100,00	0,00	16,19	-100,00	19,85	167,00	-88,11
TOTAL	907,93	970,21	-6,42	944,95	935,94	0,96	1.010,03	1.002,02	0,80	996,28	879,83	13,24	1.001,13	933,48	7,25	990,27	847,74	16,81	5.850,60	5.569,21	5,05

MINISTERIO DE ENERGÍA Y MINAS
DIRECCIÓN GENERAL DE HIDROCARBUROS

COMPARATIVO DEL CONSUMO NACIONAL DE LOS DERIVADOS DEL PETRÓLEO
Enero - Julio, 2021 – 2020
(Miles de Barriles)

Cuadro No.6-A

Producto	Julio		Variación (%)	Enero - Julio		Variación (%)	Consumo Promedio 2020	
	2021	2020		2021	2020		Barriles/día	%
● Avgas	0,47	0,48	-2,08	2,71	2,33	16,31	13	0,04
● GLP	138,85	128,77	7,83	941,05	874,66	7,59	4.439	13,68
● Gasolinas	274,51	233,81	17,41	1.855,71	1.638,91	13,23	8.753	26,97
✓ Súper	185,78	159,60	16,40	1.289,66	1.105,97	16,61	6.083	18,74
✓ Regular	88,73	74,21	19,57	566,05	532,94	6,21	2.670	8,23
● Kerosene	1,34	1,60	-16,25	9,01	9,10	-0,99	42	0,13
● Turbo Jet	9,33	3,89	139,85	58,51	58,39	0,21	276	0,85
● Diesel	415,77	336,61	23,52	2.901,56	2.485,44	16,74	13.687	42,17
● Fuel Oil	163,42	141,84	15,21	1.030,21	1.110,74	-7,25	4.859	14,97
● Asfaltos	2,93	6,49	-54,85	26,02	67,10	-61,22	123	0,38
● Solventes	1,19	1,57	-24,20	13,78	10,60	30,00	65	0,20
● Coke	22,14	31,80	-30,38	41,99	198,80	-78,88	198	0,61
TOTAL	1.029,95	886,86	16,13	6.880,55	6.456,07	6,58	32.455	100,00

El producto de mayor consumo es el Diesel (42,17%), utilizado principalmente para transporte de carga, colectivo y particular. Le siguen las Gasolinas (26,97%) para el parque vehicular y en tercer lugar el GLP (13,68%), principalmente para uso de cocción doméstico.

En enero, abril, mayo y junio 2021 no se consumió Coke, debido a mantenimiento de planta. En su lugar se usaron biocombustibles.

MINISTERIO DE ENERGÍA Y MINAS
DIRECCIÓN GENERAL DE HIDROCARBUROS

GRÁFICO No. 4: COMPARATIVO DE LA ESTRUCTURA DEL CONSUMO NACIONAL POR PRODUCTO
Enero – Julio, 2021 – 2020

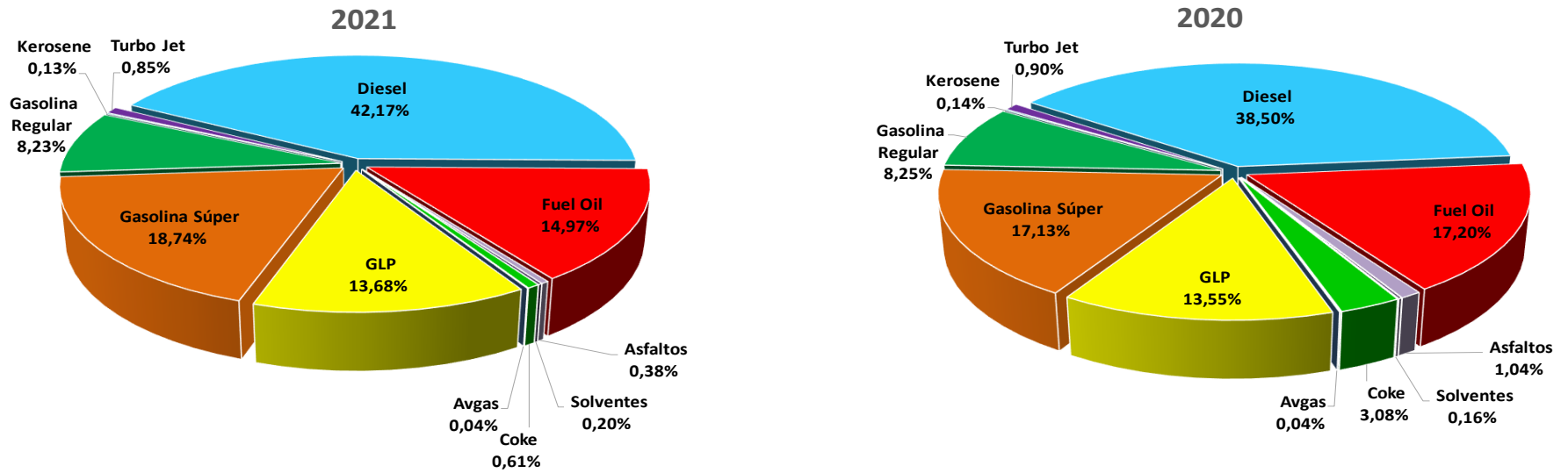

VARIACIÓN PORCENTUAL DEL CONSUMO, 2021-2020

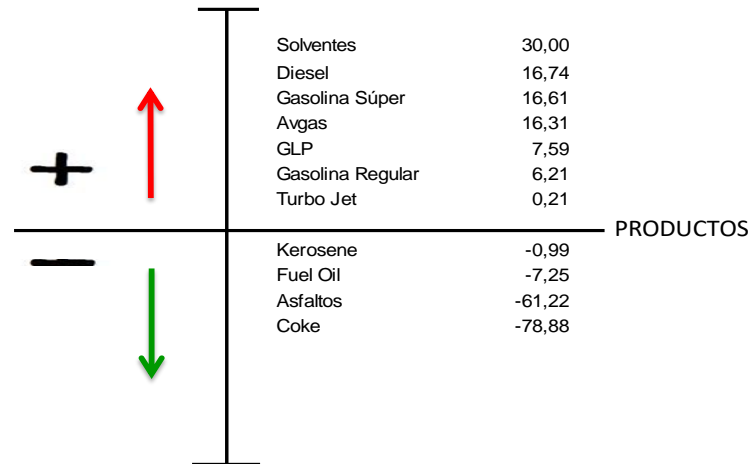

MINISTERIO DE ENERGÍA Y MINAS
DIRECCIÓN GENERAL DE HIDROCARBUROS

VENTAS DE LOS DERIVADOS DEL PETRÓLEO POR EMPRESA
Enero – Julio, 2021
(Miles de Barriles)

Cuadro No.7

Empresa	Avgas	GLP	Gasolinas			Kerosene	Turbo	Diésel	Fuel Oíl	Asfaltos	Solventes	Total general	%
			Súper	Regular	Total								
Aeroservicios Los Brasiles	2,28	-	-	-	-	-	-	-	-	-	-	2,28	0,04
Empresa Nicaragüense del Petróleo (PETRONIC)	-	213,79	2,97	-	2,97	-	-	45,80	-	-	-	262,56	4,14
GTM Nicaragua, S.A.	-	-	-	-	-	-	-	-	-	-	10,78	10,78	0,17
PUMA Energy Bahamas (PUMA)	0,43	76,97	483,22	200,14	683,37	4,45	27,20	1.466,63	533,06	23,48	3,00	2.818,57	44,41
Tropigas de Nicaragua, S. A.	-	572,90	-	-	-	-	-	-	-	-	-	572,90	9,03
UNO Nicaragua, S.A. (UNO)	-	-	655,98	277,23	933,21	3,41	-	1.121,51	8,55	2,54	-	2.069,21	32,61
UNO Petróleos de Nicaragua y CCRL (UNO Petróleos)	-	-	147,49	88,67	236,16	1,14	26,15	267,22	1,67	-	-	532,34	8,39
Zeta Gas de Nicaragua, S.A.	-	77,40	-	-	-	-	-	-	-	-	-	77,40	1,22
Total general	2,71	941,05	1.289,66	566,05	1.855,71	9,01	53,35	2.901,16	543,27	26,02	13,78	6.346,06	100,00
Estructura (%)	0,04	14,83	20,32	8,92	29,24	0,14	0,84	45,72	8,56	0,41	0,22	100,00	

Nota: Ventas se refiere al producto que es comercializado por las empresas petroleras.

MINISTERIO DE ENERGÍA Y MINAS
DIRECCIÓN GENERAL DE HIDROCARBUROS

GRÁFICO No. 5: ESTRUCTURA DEL MERCADO NACIONAL POR EMPRESA
Enero – Julio, 2021

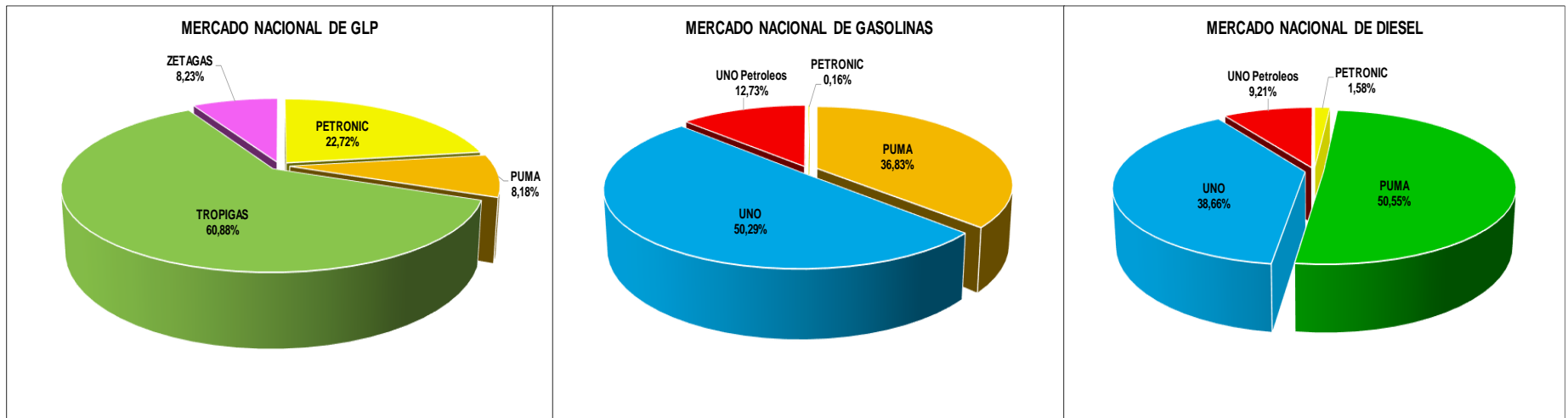
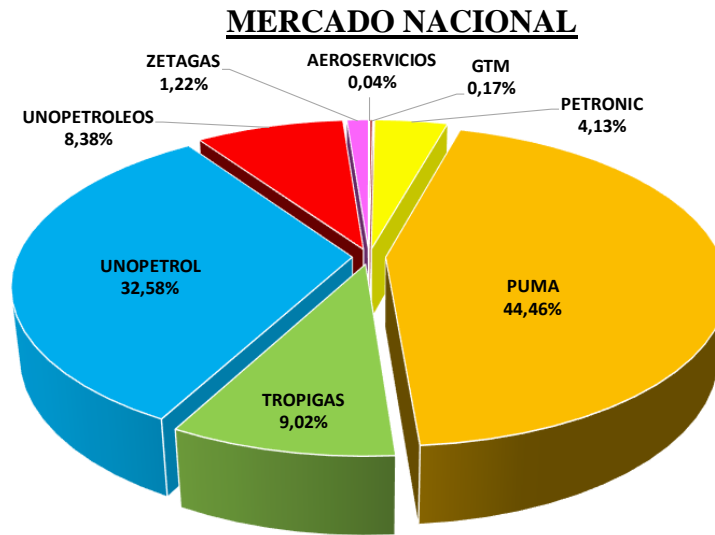

MINISTERIO DE ENERGÍA Y MINAS
DIRECCIÓN GENERAL DE HIDROCARBUROS

VENTAS EN ESTACIONES DE SERVICIOS POR EMPRESAS

Enero – Julio, 2021

(Miles de Barriles)

Cuadro No.8

EMPRESAS	GASOLINAS						KEROSENE	%	DIESEL	%	TOTAL	%
	SÚPER	%	REGULAR	%	TOTAL	%						
Empresa Nicaragüense del Petróleo. (PETRONIC)	0,92	0,11%	-	-	0,92	0,08%	-	-	0,76	0,06%	1,68	0,07%
PUMA Energy Bahamas (PUMA)	338,63	42,01%	151,33	39,71%	489,97	41,27%	4,36	49,16%	607,81	50,05%	1.102,13	45,73%
UNO Nicaragua, S.A. (UNO)	331,68	41,15%	145,66	38,22%	477,34	40,21%	3,36	37,94%	383,75	31,60%	864,46	35,86%
UNO Petróleos de Nicaragua y CCRL (UNO Petróleos)	134,77	16,72%	84,14	22,08%	218,91	18,44%	1,14	12,90%	221,99	18,28%	442,05	18,34%
TOTAL	806,01	100,00	381,14	100,00	1.187,14	100,00	8,86	100,00	1.214,32	100,00	2.410,32	100,00

Nota: No incluye ventas de GLP.

Incluye volumen vendido a estaciones de servicio independientes.

MINISTERIO DE ENERGÍA Y MINAS
DIRECCIÓN GENERAL DE HIDROCARBUROS

VENTAS MENSUALES DE LUBRICANTES POR EMPRESA, 2021-2020
Enero – Julio, 2021

(Miles de Galones)

Cuadro No.9

MESES	TOTAL		CAFE SOLUBLE		CASA CROSS		DIANCA		LUBRINSA		LUCALZA		MERCALSA		OTROS	
	2021	2020	2021	2020	2021	2020	2021	2020	2021	2020	2021	2020	2021	2020	2021	2020
Enero	329,32	361,96	15,94	18,97	26,39	24,86	39,15	51,40	4,63	12,70	111,42	106,18	35,82	41,11	95,98	106,73
Febrero	327,80	315,67	11,91	18,72	16,90	18,15	45,77	45,96	6,05	13,54	108,61	105,33	34,79	27,85	103,76	86,11
Marzo	365,05	326,26	17,47	16,46	15,98	21,78	49,95	45,77	8,03	12,70	106,04	98,99	47,26	33,85	120,28	96,71
Abril	354,33	293,17	18,08	17,43	25,41	23,76	34,92	41,86	8,03	8,36	109,74	101,36	47,55	16,95	110,60	83,44
Mayo	311,54	288,95	17,51	14,66	11,41	17,85	40,38	42,76	6,93	5,21	106,04	105,88	40,89	16,55	88,35	86,04
Junio	292,00	301,13	18,16	15,77	11,56	8,90	34,53	41,21	4,65	7,21	93,51	109,59	36,39	25,98	93,14	92,48
Julio	250,06	309,57	17,40	15,78	8,37	18,17	18,49	42,02	-	5,90	96,78	101,38	40,12	32,56	68,83	93,76
TOTAL	2.230,11	2.196,70	116,46	117,80	116,01	133,46	263,19	310,97	38,31	65,63	732,15	728,72	282,81	194,84	680,96	645,28

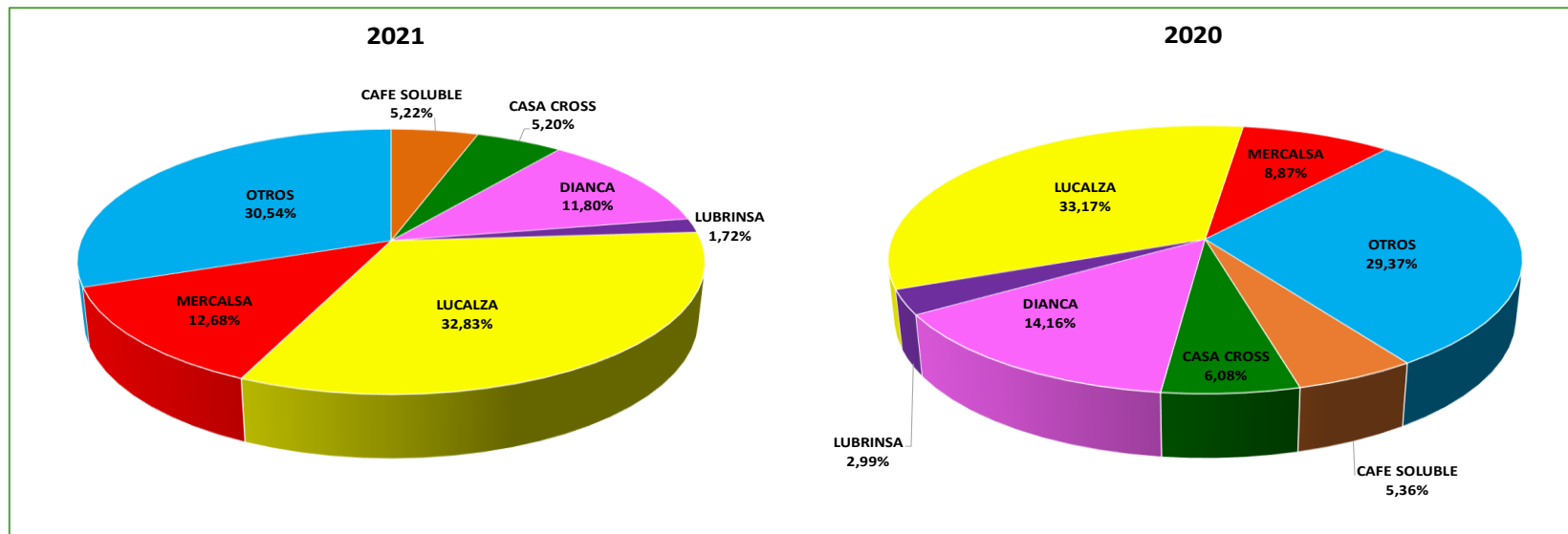

MINISTERIO DE ENERGÍA Y MINAS
DIRECCIÓN GENERAL DE HIDROCARBUROS

**CIUDAD DE MANAGUA - PRECIOS PROMEDIOS AL CONSUMIDOR:
GASOLINA SÚPER, GASOLINA REGULAR, DIESEL Y KEROSENE, 2021**

(Córdobas por Litro)

Cuadro No.10

FECHA	GASOLINA SÚPER	GASOLINA REGULAR	DIESEL	KEROSENE	TASA DE CAMBIO
4-ene-21	31,59	30,86	27,69	28,74	34,8358
11-ene-21	31,83	31,23	27,44	28,75	34,8490
18-ene-21	32,93	32,27	27,98	29,21	34,8623
25-ene-21	32,94	32,32	28,30	29,33	34,8755
ENERO	32,32	31,67	27,85	29,01	34,8557
1-feb-21	33,16	32,54	28,18	29,24	34,8888
8-feb-21	33,48	32,85	28,45	29,67	34,9020
15-feb-21	34,07	33,40	29,19	30,05	34,9153
22-feb-21	34,92	34,18	29,53	30,55	34,9285
FEBRERO	33,91	33,24	28,84	29,88	34,9087
5-abr-21	36,97	36,18	29,91	29,46	35,0082
12-abr-21	37,36	36,42	29,75	29,51	35,0215
19-abr-21	37,42	36,49	29,80	29,74	35,0348
26-abr-21	37,66	36,77	30,21	29,98	35,0481
MARZO	37,35	36,47	29,92	29,67	35,0282
5-abr-21	36,97	36,18	29,91	29,46	35,0082
12-abr-21	37,36	36,42	29,75	29,51	35,0215
19-abr-21	37,42	36,49	29,80	29,74	35,0348
26-abr-21	37,66	36,77	30,21	29,98	35,0481
ABRIL	37,35	36,47	29,92	29,67	35,0282
3-may-21	37,69	36,70	30,28	29,96	35,0614
10-may-21	38,46	37,49	30,84	30,32	35,0748
17-may-21	38,40	37,60	31,16	30,67	35,0881
24-may-21	39,11	37,48	31,17	30,62	35,1014
31-may-21	38,19	37,04	30,96	30,47	35,1147
MAYO	38,37	37,26	30,88	30,41	35,0881
7-jun-21	38,84	37,68	31,49	30,69	35,1281
14-jun-21	39,36	38,15	31,99	31,18	35,1414
21-jun-21	39,24	38,04	32,05	31,34	35,1548
28-jun-21	39,62	38,26	32,12	31,44	35,1681
JUNIO	39,27	38,03	31,91	31,16	35,1481
5-jul-21	40,18	38,73	32,26	31,56	35,1815
12-jul-21	40,53	39,01	32,21	31,61	35,1948
19-jul-21	40,81	39,29	32,39	31,99	35,2082
26-jul-21	40,13	38,45	31,58	31,12	35,2216
JULIO	40,41	38,87	32,11	31,57	35,2015
Promedio Anual	37,01	36,03	30,36	30,30	35,0283

MINISTERIO DE ENERGÍA Y MINAS
DIRECCIÓN GENERAL DE HIDROCARBUROS

GRÁFICO No. 6: PRECIOS AL CONSUMIDOR EN LA CIUDAD DE MANAGUA: 2020-2021

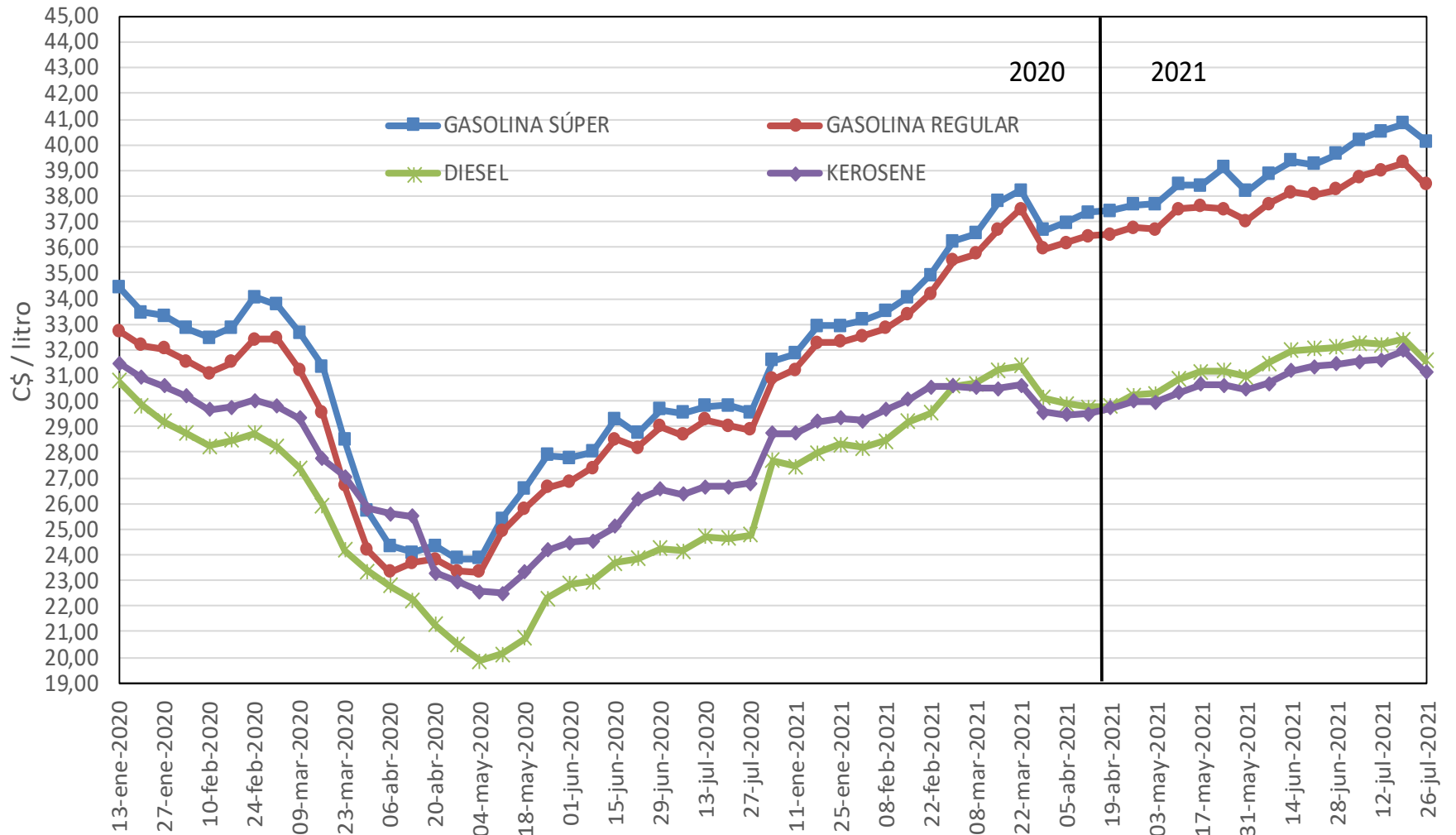

MINISTERIO DE ENERGÍA Y MINAS
DIRECCIÓN GENERAL DE HIDROCARBUROS

CIUDAD DE MANAGUA
PRECIOS AL CONSUMIDOR DEL GLP ENVASADO, 2021

Cuadro No.11

CAMBIO N°	FECHA	CORDOBAS POR CILINDROS			Tasa de Cambio (C\$)
		4,53 kg = 10 lb ≈ 2,3 gl	11,34 kg = 25 lb ≈ 5,7 gl	45,36 kg = 100 lb ≈ 22,6 gl (*)	
2020					
27	27-dic-20	123,75	295,75	1.360,50	34,8282
2021					
1	3-ene-21	126,25	301,75	1.388,50	34,8282
2	10-ene-21	129,50	310,00	1.426,00	34,8282
3	17-ene-21	134,00	321,25	1.478,25	34,8812
4	24-ene-21	137,25	329,25	1.515,00	34,8812
5	7-feb-21	140,00	336,25	1.546,50	34,8812
6	14-feb-21	140,25	336,75	1.549,25	34,9342
7	7-mar-21	144,50	347,50	1.598,25	34,9342
8	14-mar-21	146,75	353,00	1.624,00	34,9873
9	11-abr-21	144,00	346,00	1.591,00	35,0405
10	18-abr-21	141,00	338,75	1.558,75	35,0405
11	2-may-21	136,50	327,50	1.507,00	35,0405
12	9-may-21	135,75	325,25	1.496,00	35,0938
13	30-may-21	138,75	332,75	1.530,75	35,0938
14	6-jun-21	140,00	336,25	1.546,75	35,1471
15	13-jun-21	143,00	343,50	1.579,75	35,1471
16	20-jun-21	146,00	350,75	1.614,00	35,1471
17	27-jun-21	149,00	359,00	1.650,75	35,1471
18	4-jul-21	152,50	367,25	1.689,50	35,2006
19	11-jul-21	155,75	375,50	1.727,00	35,2006
20	18-jul-21	158,75	383,00	1.762,25	35,2006
Promedio		139,56	335,03	1.541,21	35,0031

(*): Incluye IVA (15% del precio de venta)

Nota: El precio máximo de venta al consumidor final de la presentación a granel, se encuentra liberado en todo el país, manteniéndose gravado con el 15% de IVA.

MINISTERIO DE ENERGÍA Y MINAS
DIRECCIÓN GENERAL DE HIDROCARBUROS

CENTROAMERICA
PRECIOS PROMEDIOS AL CONSUMIDOR:
GASOLINA SÚPER, 2021

(Dólares por Galón)

Cuadro No.12-A

PRODUCTO	FECHA	COSTA RICA	EL SALVADOR	GUATEMALA	HONDURAS	NICARAGUA	PANAMA
GASOLINA SUPER	04/01/21	3,41	2,82	2,81	3,46	3,43	2,62
	11/01/21	3,60	2,92	2,87	3,49	3,46	2,62
	18/01/21	3,60	2,91	2,98	3,56	3,58	2,70
	25/01/21	3,72	3,01	3,01	3,58	3,57	2,70
	01/02/21	3,72	2,98	3,03	3,63	3,60	2,78
	08/02/21	3,74	3,10	3,09	3,68	3,63	2,78
	15/02/21	3,73	3,07	3,15	3,72	3,69	2,84
	22/02/21	3,74	3,21	3,25	3,77	3,78	2,84
	01/03/21	3,96	3,20	3,35	3,85	3,92	3,02
	08/03/21	3,98	3,40	3,44	3,92	3,96	3,02
	15/03/21	3,97	3,38	3,44	3,99	4,09	3,18
	22/03/21	3,97	3,57	3,50	4,06	4,13	3,18
	29/03/21	3,96	3,56	3,42	4,05	3,96	3,23
	05/04/21	4,31	3,59	3,43	4,05	4,00	3,23
	12/04/21	4,31	3,59	3,49	4,05	4,04	3,19
	19/04/21	4,29	3,57	3,50	4,03	4,04	3,19
	26/04/21	4,31	3,55	3,53	4,04	4,07	3,23
	03/05/21	4,33	3,62	3,54	4,06	4,07	3,23
	10/05/21	4,34	3,59	3,62	4,08	4,15	3,27
	17/05/21	4,33	3,67	3,62	4,11	4,14	3,27
	24/05/21	4,32	3,67	3,61	4,13	4,22	3,36
	31/05/21	4,44	3,74	3,63	4,14	4,12	3,36
	07/06/21	4,45	3,72	3,62	4,16	4,18	3,32
	14/06/21	4,48	3,76	3,64	4,18	4,24	3,32
	21/06/21	4,47	3,71	3,57	4,19	4,22	3,41
	28/06/21	4,46	3,81	3,56	4,22	4,26	3,41
05/07/21	4,45	3,80	3,72	4,27	4,32	3,45	
12/07/21	4,47	3,87	3,70	4,28	4,36	3,45	
19/07/21	4,47	3,85	3,66	4,31	4,39	3,55	
26/07/21	4,55	3,92	3,63	4,32	4,31	3,55	
	PROMEDIO 2021	4,13	3,47	3,41	3,98	4,00	3,14

Fuente: Dirección General de Hidrocarburos de los respectivos países.

MINISTERIO DE ENERGÍA Y MINAS
DIRECCIÓN GENERAL DE HIDROCARBUROS

CENTROAMERICA
PRECIOS PROMEDIOS AL CONSUMIDOR:
GASOLINA REGULAR 2021

(Dólares por Galón)

Cuadro No.12-B

PRODUCTO	FECHA	COSTA RICA	EL SALVADOR	GUATEMALA	HONDURAS	NICARAGUA	PANAMA
GASOLINA REGULAR	04/01/21	3,27	2,65	2,71	3,19	3,35	2,55
	11/01/21	3,47	2,74	2,77	3,21	3,39	2,55
	18/01/21	3,47	2,73	2,88	3,28	3,50	2,64
	25/01/21	3,62	2,85	2,91	3,32	3,51	2,64
	01/02/21	3,62	2,81	2,93	3,37	3,53	2,72
	08/02/21	3,64	2,94	2,99	3,43	3,56	2,72
	15/02/21	3,63	2,91	3,05	3,46	3,62	2,79
	22/02/21	3,64	3,04	3,15	3,50	3,70	2,79
	01/03/21	3,86	3,02	3,25	3,58	3,84	2,96
	08/03/21	3,88	3,22	3,34	3,65	3,87	2,96
	15/03/21	3,88	3,20	3,34	3,73	3,97	3,11
	22/03/21	3,87	3,39	3,39	3,79	4,06	3,11
	29/03/21	3,87	3,37	3,31	3,79	3,89	3,17
	05/04/21	4,21	3,41	3,33	3,79	3,91	3,17
	12/04/21	4,20	3,41	3,39	3,78	3,94	3,11
	19/04/21	4,19	3,39	3,40	3,75	3,94	3,11
	26/04/21	4,19	3,37	3,43	3,76	3,97	3,14
	03/05/21	4,22	3,41	3,44	3,77	3,96	3,14
	10/05/21	4,22	3,39	3,51	3,79	4,05	3,17
	17/05/21	4,21	3,47	3,51	3,82	4,06	3,17
	24/05/21	4,20	3,47	3,51	3,82	4,04	3,25
	31/05/21	4,32	3,52	3,52	3,83	3,99	3,25
	07/06/21	4,33	3,49	3,52	3,84	4,06	3,20
	14/06/21	4,36	3,53	3,54	3,86	4,11	3,20
	21/06/21	4,35	3,47	3,47	3,86	4,10	3,29
	28/06/21	4,32	3,61	3,46	3,90	4,12	3,29
	05/07/21	4,31	3,60	3,61	3,93	4,17	3,32
	12/07/21	4,34	3,67	3,59	3,93	4,20	3,32
19/07/21	4,34	3,66	3,56	3,96	4,22	3,40	
26/07/21	4,40	3,69	3,52	3,96	4,13	3,40	
	PROMEDIO 2021	4,01	3,28	3,31	3,69	3,89	3,05

Fuente: Dirección General de Hidrocarburos de los respectivos países.

MINISTERIO DE ENERGÍA Y MINAS
DIRECCIÓN GENERAL DE HIDROCARBUROS

CENTROAMERICA
PRECIOS PROMEDIOS AL CONSUMIDOR:
DIESEL 2021

(Dólares por Galón)

Cuadro No.12-C

PRODUCTO	FECHA	COSTA RICA	EL SALVADOR	GUATEMALA	HONDURAS	NICARAGUA	PANAMA
DIESEL	04/01/21	2,78	2,45	2,26	2,82	3,01	2,28
	11/01/21	2,98	2,50	2,27	2,83	2,98	2,28
	18/01/21	2,98	2,49	2,35	2,87	3,04	2,32
	25/01/21	3,09	2,56	2,37	2,89	3,07	2,32
	01/02/21	3,09	2,55	2,39	2,92	3,06	2,38
	08/02/21	3,10	2,63	2,45	2,96	3,09	2,38
	15/02/21	3,10	2,62	2,56	3,00	3,16	2,46
	22/02/21	3,10	2,75	2,66	3,04	3,20	2,46
	01/03/21	3,29	2,74	2,71	3,11	3,31	2,61
	08/03/21	3,31	2,89	2,76	3,17	3,32	2,61
	15/03/21	3,30	2,87	2,76	3,23	3,38	2,69
	22/03/21	3,30	2,97	2,77	3,27	3,40	2,69
	29/03/21	3,30	2,96	2,70	3,25	3,26	2,69
	05/04/21	3,52	2,93	2,68	3,23	3,23	2,69
	12/04/21	3,52	2,92	2,65	3,21	3,22	2,59
	19/04/21	3,51	2,86	2,67	3,18	3,22	2,59
	26/04/21	3,37	2,86	2,71	3,19	3,26	2,64
	03/05/21	3,39	2,91	2,74	3,21	3,27	2,64
	10/05/21	3,39	2,91	2,83	3,25	3,33	2,71
	17/05/21	3,39	3,02	2,83	3,30	3,36	2,71
	24/05/21	3,38	3,02	2,82	3,34	3,36	2,83
	31/05/21	3,57	3,09	2,89	3,37	3,34	2,83
	07/06/21	3,58	3,09	2,92	3,39	3,39	2,82
	14/06/21	3,61	3,14	2,94	3,43	3,45	2,82
	21/06/21	3,60	3,13	2,83	3,44	3,45	2,91
	28/06/21	3,61	3,19	2,82	3,47	3,46	2,91
	05/07/21	3,60	3,18	2,97	3,50	3,47	2,91
	12/07/21	3,62	3,21	2,95	3,49	3,46	2,91
	19/07/21	3,62	3,19	2,91	3,50	3,48	2,93
	26/07/21	3,63	3,18	2,85	3,48	3,39	2,93
	PROMEDIO 2021	3,35	2,89	2,70	3,21	3,28	2,65

Fuente: Dirección General de Hidrocarburos de los respectivos países.

ELABORADO POR:
Departamento de Estudios Económicos
Dirección Suministros de Hidrocarburos

