

MINISTERIO DE ENERGÍA Y MINAS
DIRECCIÓN GENERAL DE HIDROCARBUROS
DIRECCIÓN DE SUMINISTROS DE HIDROCARBUROS

“ESTADÍSTICAS MENSUALES DE HIDROCARBUROS” (MAYO, 2021)



(Cifras Preliminares)

Contenido

Importaciones Petroleras por Empresa y Producto	1
Gráfico No. 1: Estructura de las Importaciones Petroleras por Empresa	2
Gráfico No. 2: Estructura de las Importaciones Petroleras por Producto	3
Gráfico No. 3: Estructura de las Importaciones Petroleras por País de Origen	4
Comparativo de la Factura Petrolera.....	5
Importaciones de Lubricantes por Empresa y Mes	6
Comparativo de la Producción Nacional de los Derivados del Petróleo	7
Comparativo del Consumo Nacional de los Derivados del Petróleo	8
Gráfico No. 4: Comparativo de la Estructura del Consumo Nacional por Producto	9
Ventas de los Derivados del Petróleo por Empresa	10
Gráfico No. 5: Estructura del Mercado Nacional por Empresa	11
Ventas en Estaciones de Servicios por Empresas	12
Ventas Mensuales de Lubricantes por Empresa, 2021-2020	13
Ciudad de Managua - Precios Promedios al Consumidor: Gasolina Súper, Gasolina Regular, Diesel y Kerosene, 2021	14
Gráfico No. 6: Precios al Consumidor en la Ciudad de Managua: 2020-2021.....	15
Precios al Consumidor del GLP Envasado, 2021	16
Centroamerica Precios Promedios al Consumidor: Gasolina Súper, Gasolina Regular y Diesel 2021.	17

MINISTERIO DE ENERGÍA Y MINAS
DIRECCIÓN GENERAL DE HIDROCARBUROS

IMPORTACIONES PETROLERAS POR EMPRESA Y PRODUCTO
Enero - Mayo, 2021



POR EMPRESA Y PRODUCTO	VOLUMEN (bi)		VALOR FOB		FLETE US\$	SEGURO US\$	VALOR CIF	
	SEGUN B/L	RECIBIDO	US\$	US\$/bi			US\$	US\$/bi
EMPRESA ENERGÉTICA CORINTO	187.272,52	187.272,52	11.507.560,90	61,45	-	-	11.507.560,90	61,45
FUEL OIL	187.272,52	187.272,52	11.507.560,90	61,45	-	-	11.507.560,90	61,45
GTM	4.128,32	4.134,76	541.226,92	131,10	43.529,16	1.935,42	586.691,50	142,11
SOLVENTES	4.128,32	4.134,76	541.226,92	131,10	43.529,16	1.935,42	586.691,50	142,11
PETRONIC	150.000,00	143.923,33	5.463.688,67	36,42	1.836.926,25	-	7.300.614,92	48,67
GLP	150.000,00	143.923,33	5.463.688,67	36,42	1.836.926,25	-	7.300.614,92	48,67
PUMA	3.166.651,82	3.165.843,68	218.696.257,93	69,06	5.229.698,08	27.158,38	223.953.114,39	70,72
AVGAS	1.478,45	1.478,45	269.876,10	182,54	-	-	269.876,10	182,54
GASOLINAS	313.896,36	314.942,25	27.990.812,32	89,17	-	-	27.990.812,32	89,17
DIESEL	395.000,00	394.799,10	30.675.420,75	77,66	-	-	30.675.420,75	77,66
FUEL OIL	341.295,90	345.467,81	22.042.812,64	64,59	-	-	22.042.812,64	64,59
ASFALTOS	16.351,55	16.351,55	1.006.765,68	61,57	-	-	1.006.765,68	61,57
CRUDOS	2.098.629,56	2.092.804,52	136.710.570,44	65,14	5.229.698,08	27.158,38	141.967.426,90	67,65
CRUDO RECONSTITUTED WTI	2.098.629,56	2.092.804,52	136.710.570,44	65,14	5.229.698,08	27.158,38	141.967.426,90	67,65
TIPITAPA POWER	79.315,73	79.315,73	4.835.151,15	60,96	-	-	4.835.151,15	60,96
FUEL OIL	79.315,73	79.315,73	4.835.151,15	60,96	-	-	4.835.151,15	60,96
TROPIGAS	405.352,64	417.553,36	22.222.080,00	54,82	1.243.620,00	299.998,00	23.765.698,00	58,63
GLP	405.352,64	417.553,36	22.222.080,00	54,82	1.243.620,00	299.998,00	23.765.698,00	58,63
UNO	1.319.696,37	1.319.696,37	97.861.932,27	74,15	5.438.000,79	40.332,89	103.340.265,95	78,31
GASOLINAS	589.428,64	589.428,64	45.568.478,07	77,31	2.392.637,57	19.130,68	47.980.246,32	81,40
GASOLINA SÚPER	420.444,26	420.444,26	33.099.022,62	78,72	1.704.016,51	13.321,66	34.816.360,79	82,81
GASOLINA REGULAR	168.984,38	168.984,38	12.469.455,45	73,79	688.621,06	5.809,02	13.163.885,53	77,90
DIESEL	729.696,33	729.696,33	52.262.191,38	71,62	3.040.309,76	20.733,27	55.323.234,41	75,82
ASFALTOS	571,40	571,40	31.262,82	54,71	5.053,46	468,94	36.785,22	64,38
ZETAGAS	52.726,19	52.726,19	2.728.930,72	51,76	270.169,00	22.145,00	3.021.244,72	57,30
GLP	52.726,19	52.726,19	2.728.930,72	51,76	270.169,00	22.145,00	3.021.244,72	57,30
TOTAL	5.365.143,60	5.370.465,95	363.856.828,57	67,82	14.061.943,28	391.569,69	378.310.341,53	70,51

POR PRODUCTO	VOLUMEN (bi)		VALOR FOB		FLETE US\$	SEGURO US\$	VALOR CIF	
	SEGUN B/L	RECIBIDO	US\$	US\$/bi			US\$	US\$/bi
AVGAS	1.478,45	1.478,45	269.876,10	182,54	-	-	269.876,10	182,54
GLP	608.078,83	614.202,88	30.414.699,39	50,02	3.350.715,25	322.143,00	34.087.557,64	56,06
GASOLINA SÚPER	734.340,62	735.386,51	61.089.834,94	83,19	1.704.016,51	13.321,66	62.807.173,11	85,53
GASOLINA REGULAR	168.984,38	168.984,38	12.469.455,45	73,79	688.621,06	5.809,02	13.163.885,53	77,90
DIESEL	1.124.696,33	1.124.495,43	82.937.612,13	73,74	3.040.309,76	20.733,27	85.998.655,16	76,46
FUEL OIL	607.884,15	612.056,06	38.385.524,70	63,15	-	-	38.385.524,70	63,15
ASFALTOS	16.922,95	16.922,95	1.038.028,50	61,34	5.053,46	468,94	1.043.550,90	61,66
SOLVENTES	4.128,32	4.134,76	541.226,92	131,10	43.529,16	1.935,42	586.691,50	142,11
CRUDOS	2.098.629,56	2.092.804,52	136.710.570,44	65,14	5.229.698,08	27.158,38	141.967.426,90	67,65
TOTAL	5.365.143,60	5.370.465,95	363.856.828,57	67,82	14.061.943,28	391.569,69	378.310.341,53	70,51

POR REGIÓN	VOLUMEN (bi)		VALOR FOB		FLETE US\$	SEGURO US\$	VALOR CIF	
	SEGUN B/L	RECIBIDO	US\$	US\$/bi			US\$	US\$/bi
PACÍFICO	5.365.143,60	5.370.465,95	363.856.828,57	67,82	14.061.943,28	391.569,69	378.310.341,53	70,51
ATLÁNTICO	-	-	-	-	-	-	-	-

MINISTERIO DE ENERGÍA Y MINAS
DIRECCIÓN GENERAL DE HIDROCARBUROS

GRÁFICO No. 1: ESTRUCTURA DE LAS IMPORTACIONES PETROLERAS POR EMPRESA
Enero - Mayo, 2021

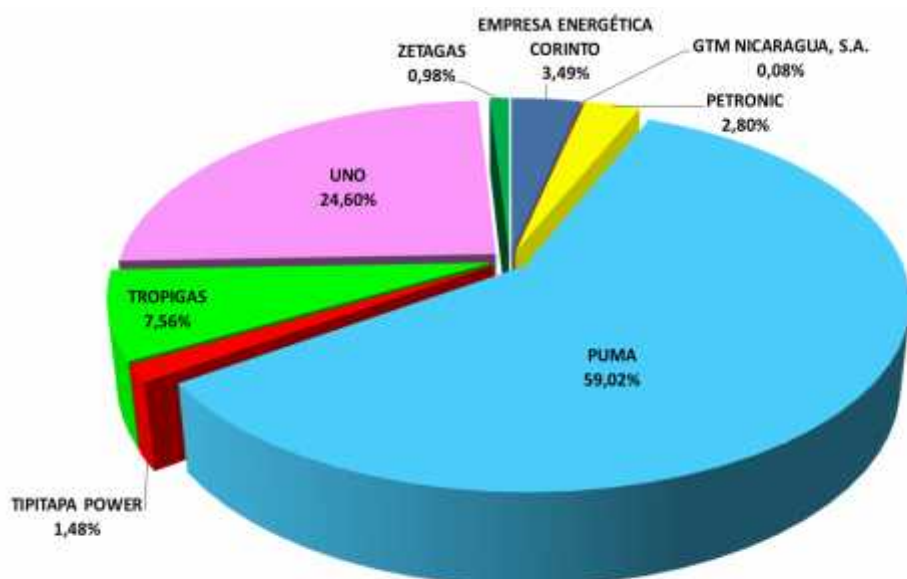

Total importado en 2021: 5.365.143,60 barriles (Según B/L)

EMPRESAS	VOLUMEN (barriles)
EMPRESA ENERGÉTICA CORINTO	187.272,52
GTM NICARAGUA, S.A.	4.128,32
PETRONIC	150.000,00
PUMA	3.166.651,82
TIPITAPA POWER	79.315,73
TROPIGAS	405.352,64
UNO	1.319.696,37
ZETAGAS	52.726,19
TOTAL	5.365.143,60

La empresa PUMA realizó el 59,02% de las importaciones a nivel nacional, incluyendo crudo para procesamiento y productos terminados.



MINISTERIO DE ENERGÍA Y MINAS
DIRECCIÓN GENERAL DE HIDROCARBUROS

GRÁFICO No. 2: ESTRUCTURA DE LAS IMPORTACIONES PETROLERAS POR PRODUCTO
Enero - Mayo, 2021

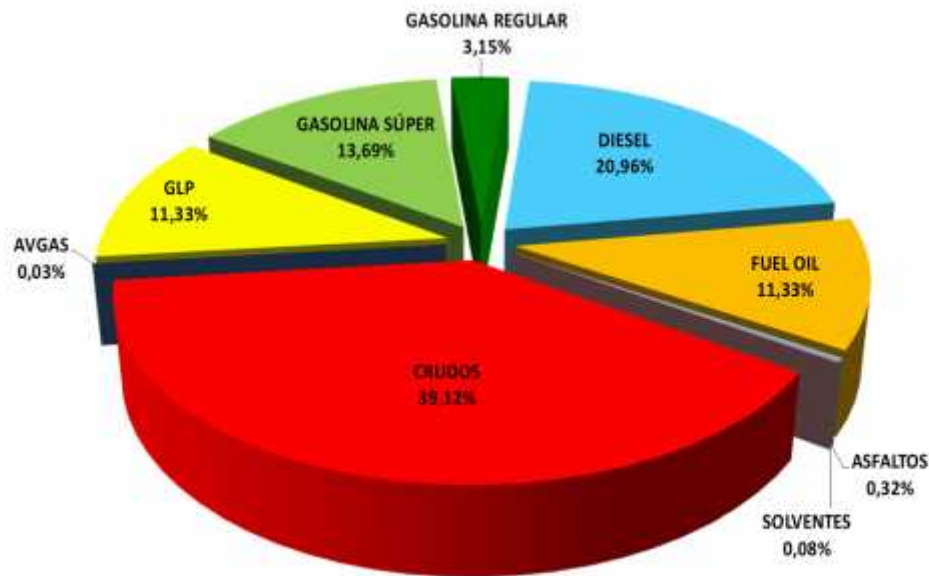

PRODUCTO	VOLUMEN (barriles)
AVGAS	1.478,45
GLP	608.078,83
GASOLINA SÚPER	734.340,62
GASOLINA REGULAR	168.984,38
DIESEL	1.124.696,33
FUEL OIL	607.884,15
ASFALTOS	16.922,95
SOLVENTES	4.128,32
CRUDOS	2.098.629,56
TOTAL	5.365.143,60

Total importado en 2021: 5.365.143,60 barriles (Según B/L)

El 39,12% del total de las importaciones petroleras la constituye el crudo, seguido por el diésel con un 20,96%.

MINISTERIO DE ENERGÍA Y MINAS
DIRECCIÓN GENERAL DE HIDROCARBUROS

GRÁFICO No. 3: ESTRUCTURA DE LAS IMPORTACIONES PETROLERAS POR PAÍS DE ORIGEN
Enero - Mayo, 2021

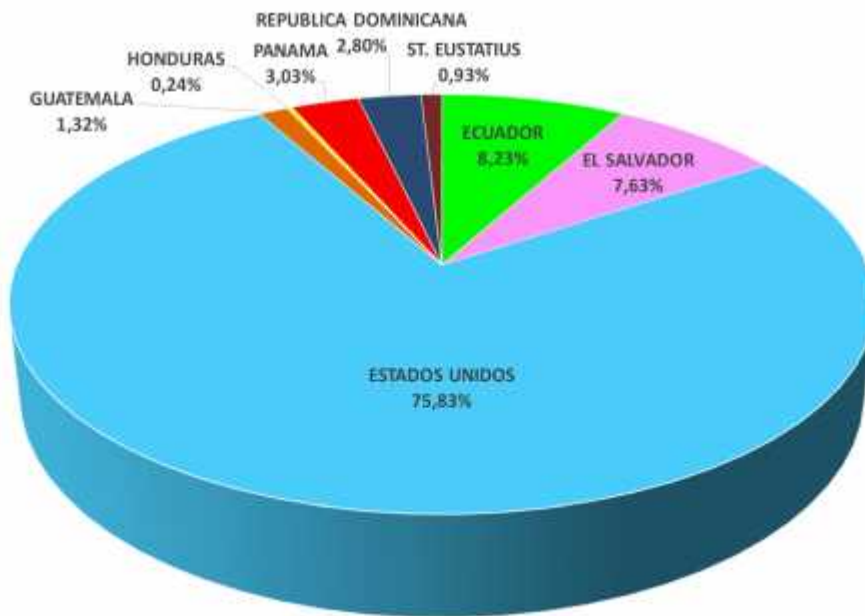

Total importado en 2021: 5.365.143,60 barriles (Según B/L)

Nota: No incluye lubricantes

PAISES	VOLUMEN (barriles)
ECUADOR	441.588,25
EL SALVADOR	409.148,55
ESTADOS UNIDOS	4.068.466,67
GUATEMALA	70.556,19
HONDURAS	12.883,95
PANAMA	162.500,00
REPUBLICA DOMINICANA	150.000,00
ST. EUSTATIUS	50.000,00
TOTAL	5.365.143,60



MINISTERIO DE ENERGÍA Y MINAS
DIRECCIÓN GENERAL DE HIDROCARBUROS

COMPARATIVO DE LA FACTURA PETROLERA
Enero – Mayo, 2021 - 2020

Cuadro No.2

PRODUCTO	Enero – Mayo ^{a/}				VARIACIÓN PORCENTUAL 2021 / 2020	
	2021		2020		VOLUMEN	COSTO CIF
	VOLUMEN MBIs	COSTO CIF MUS\$	VOLUMEN MBIs	COSTO CIF MUS\$		
<u>Petróleo Crudo</u>	2.098,63	141.967,43	1.999,68	93.176,91	4,95	52,36
<u>Derivados</u>	3.266,51	236.342,91	3.216,68	142.913,49	1,55	65,37
✓ Avgas	1,48	269,88	1,30	229,00	13,85	17,85
✓ GLP	608,08	34.087,56	515,94	19.856,14	17,86	71,67
✓ Gasolina Súper	734,34	62.807,17	533,46	32.457,17	37,66	93,51
✓ Gasolina Regular	168,98	13.163,89	176,04	10.363,15	- 4,01	27,03
✓ Diesel	1.124,70	85.998,66	908,25	50.957,96	23,83	68,76
✓ Fuel Oil	607,88	38.385,52	655,04	23.193,02	- 7,20	65,50
✓ Asfaltos	16,92	1.043,55	53,80	3.091,56	- 68,55	-66,25
✓ Solventes	4,13	586,69	4,12	541,05	0,24	8,44
✓ Coke	-	-	368,71	2.224,43	-	-
GRAN TOTAL	5.365,14	378.310,34	5.216,35	236.090,40	2,85	60,24

^{a/} Cifras Preliminares.
Volumen según B/L.

MINISTERIO DE ENERGÍA Y MINAS
DIRECCIÓN GENERAL DE HIDROCARBUROS

IMPORTACIONES DE LUBRICANTES POR EMPRESA Y MES
Enero – Mayo, 2021

Cuadro No.3

EMPRESA	VOLUMEN (gl)		VALOR FOB		FLETE US\$	SEGURO US\$	VALOR CIF	
	SEGÚN BL	RECIBIDOS	US\$	US\$/Galón			US\$	US\$/Galón
CAFÉ SOLUBLE	83.121,70	83.121,70	1.095.008,14	13,17	47.772,00	1.799,90	1.144.580,04	13,77
CASA CROSS	104.507,00	104.081,50	452.640,36	4,33	75.040,05	6.775,97	534.456,38	5,11
CRUZ LORENA	64.204,23	64.204,23	503.380,41	7,84	-	-	503.380,41	7,84
DIANCA	433.511,79	433.511,79	3.269.806,14	7,54	197.436,96	46.234,31	3.513.477,41	8,10
FERNANDEZ SERA	23.482,73	23.482,73	299.064,48	12,74	24.642,99	3.213,51	326.920,98	13,92
GTM	23.318,38	23.173,41	56.057,70	2,40	17.200,00	54,98	73.312,68	3,14
LUCALZA	531.187,83	531.187,83	4.815.146,15	9,06	145.935,00	65.254,80	5.026.335,95	9,46
LUBRINSA	347,87	14.610,74	121.977,84	350,64	11.510,55	-	133.488,39	383,73
MERCALSA	205.738,54	205.738,54	2.126.639,71	10,34	130.923,27	30.381,17	2.287.944,16	11,12
NIMAC	14.642,52	14.642,52	648.582,96	44,29	45.339,42	2.642,19	696.564,57	47,57
PUMA	220.908,85	220.908,85	1.567.384,94	7,10	-	-	1.567.384,94	7,10
UNO NICARAGUA, S.A.	88.261,32	88.261,32	621.100,76	7,04	73.390,00	273,08	694.763,84	7,87
OTROS	2.119,15	2.119,15	81.085,54	38,26	7.098,45	1.133,53	89.317,52	42,15
TOTAL	1.795.351,92	1.809.044,31	15.657.875,14	8,72	776.288,69	157.763,44	16.591.927,27	9,24

MES	VOLUMEN (GLNS)		VALOR FOB		FLETE US\$	SEGURO US\$	VALOR CIF	
	SEGÚN BL	RECIBIDOS	US\$	US\$/Galón			US\$	US\$/Galón
ENERO	301.281,02	301.281,02	2.516.723,36	8,35	122.907,52	28.806,18	2.668.437,06	8,86
FEBRERO	290.589,90	295.430,51	2.512.930,27	8,65	122.160,04	26.243,71	2.661.334,02	9,16
MARZO	330.027,46	339.491,05	3.092.029,33	9,37	150.728,93	27.723,17	3.270.481,43	9,91
ABRIL	499.617,88	499.006,08	3.810.419,19	7,63	211.945,27	40.764,39	4.063.128,85	8,13
MAYO	373.835,65	373.835,65	3.725.772,99	9,97	168.546,93	34.225,99	3.928.545,91	10,51
TOTAL	1.795.351,92	1.809.044,31	15.657.875,14	8,72	776.288,69	157.763,44	16.591.927,27	9,24

MINISTERIO DE ENERGÍA Y MINAS
DIRECCIÓN GENERAL DE HIDROCARBUROS

COMPARATIVO DE LA PRODUCCIÓN NACIONAL DE LOS DERIVADOS DEL PETRÓLEO
Enero – Mayo, 2021-2020
(Barriles)

Cuadro No.4

Producto	2021					Enero - Mayo ^{a/}						
						2021			2020			Producción Variación (%) 2021/2020
	Enero	Febrero	Marzo	Abril	Mayo	Producción	Producción Promedio Efectiva ^{b/} (Barriles/día)	(%)	Producción	Producción Promedio Efectiva ^{c/} (Barriles/día)	(%)	
Total Derivados	395.237	385.570	438.386	420.261	438.743	2.078.198	13.763	100,00	1.801.551	12.598	100,00	15,36
Gas Licuado de Petróleo	18.088	19.278	21.302	17.403	19.558	95.629	633	4,60	87.939	615	4,88	8,74
Gasolinas	105.793	91.274	100.238	92.283	95.788	485.376	3.214	23,36	397.987	2.783	22,09	21,96
Súper	43.975	35.676	40.759	44.785	46.272	211.466	1.400	10,18	181.827	1.272	10,09	16,30
Regular + Naptha	61.818	55.598	59.479	47.499	49.516	273.910	1.814	13,18	216.160	1.512	12,00	26,72
Keroturbo	8.689	5.262	15.633	12.810	10.669	53.063	351	2,55	51.708	362	2,87	2,62
Diesel	196.827	177.158	196.818	216.267	245.628	1.032.698	6.839	49,69	871.994	6.098	48,40	18,43
Fuel Oil	-	-	-	-	-	-	-	-	-	-	-	-
SRLR ^{d/}	45.292	68.783	76.804	58.651	43.454	292.984	1.940	14,10	294.526	2.060	16,35	-0,52
Asfaltos	-	-	-	-	-	-	-	-	-	-	-	-
Solventes	4.226	7.821	9.468	4.695	5.345	31.556	209	1,52	22.637	158	1,26	39,40
Fuel Gas y Pérdidas	16.321	15.994	18.124	18.151	18.302	86.892	575	4,18	74.761	523	4,15	16,23
Carga Promedio Diaria	12.751	13.814	14.086	14.029	14.090	13.690			12.592			

^{a/} Cifras preliminares.

^{b/} 151 días efectivos.

^{c/} 143 días efectivos.

^{d/} Straight Run Long Residue

El tipo de crudo procesado en la Refinería es principalmente reconstituido, que por sus características arroja principalmente diésel y gasolinas.

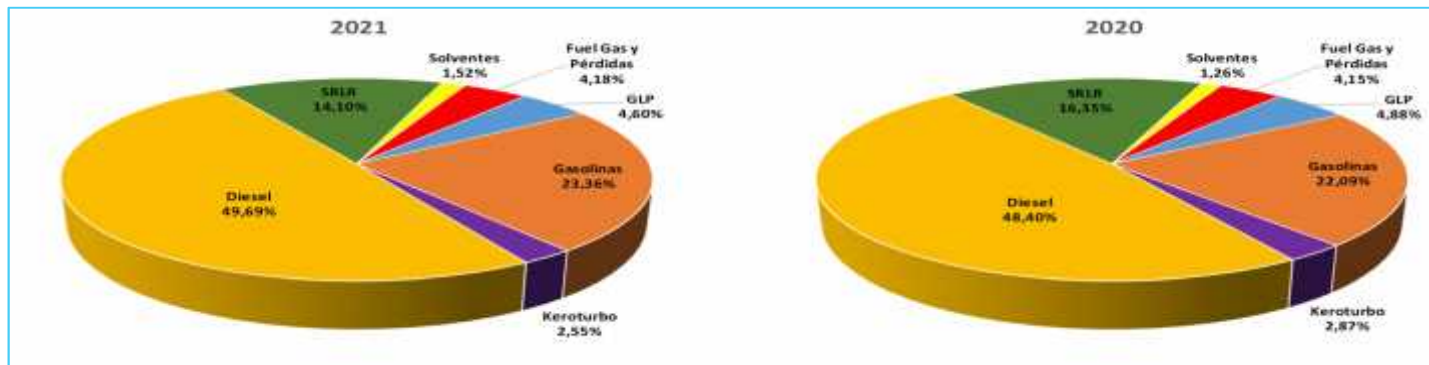

MINISTERIO DE ENERGÍA Y MINAS
DIRECCIÓN GENERAL DE HIDROCARBUROS

COMPARATIVO DEL CONSUMO NACIONAL DE LOS DERIVADOS DEL PETRÓLEO
Enero - Mayo, 2021 – 2020
(Miles de Barriles)

Cuadro No.5

Producto	Enero		Variación (%)	Febrero		Variación (%)	Marzo		Variación (%)	Abril		Variación (%)	Mayo		Variación (%)	Enero - Mayo		Variación (%)	Consumo Promedio 2021	
	2021	2020		2021	2020		2021	2020		2021	2020		2021	2020		2021	2020		2021	2020
	Avgas	0,68	0,37	83,78	0,41	0,23	78,26	0,19	0,24	-20,83	0,32	0,28	14,29	0,31	0,30	3,33	1,91	1,43	33,57	13
GLP	134,75	130,58	3,19	127,26	122,62	3,78	145,10	131,45	10,38	128,98	117,02	10,22	135,38	119,74	13,06	671,47	621,40	8,06	4.447	13,82
Gasolinas	261,40	249,67	4,70	257,49	250,19	2,92	270,88	244,25	10,90	268,60	227,75	17,94	258,79	223,15	15,97	1.317,17	1.195,02	10,22	8.723	27,10
√ Súper	184,35	165,90	11,12	181,39	168,34	7,75	189,71	167,11	13,52	186,44	152,05	22,62	179,41	151,91	18,10	921,30	805,30	14,40	6.101	18,96
√ Regular	77,06	83,78	-8,02	76,10	81,85	-7,03	81,17	77,14	5,22	82,16	75,70	8,53	79,38	71,24	11,43	395,86	389,72	1,58	2.622	8,14
Kerosene	1,46	1,07	36,45	1,20	1,09	10,09	1,16	1,08	7,41	1,25	1,24	0,81	1,13	1,28	-11,72	6,20	5,75	7,83	41	0,13
Turbo Jet	6,52	16,65	-60,84	7,32	14,62	-49,93	9,83	11,48	-14,37	9,88	5,09	94,11	7,21	2,81	156,58	40,77	50,65	-19,51	270	0,84
Diesel	400,68	380,59	5,28	412,39	377,04	9,38	439,26	395,58	11,04	430,03	343,30	25,26	402,24	350,30	14,83	2.084,61	1.846,81	12,88	13.805	42,89
Fuel Oil	98,50	147,95	-33,42	118,52	131,86	-10,12	131,46	165,24	-20,44	148,56	147,03	1,04	189,02	195,98	-3,55	686,06	788,06	-12,94	4.543	14,12
Asfaltos	1,73	11,13	-84,46	2,94	11,63	-74,72	5,57	18,41	-69,74	6,35	6,70	-5,22	4,89	5,85	-16,41	21,47	53,71	-60,03	142	0,44
Solventes	2,20	2,44	-9,84	2,33	1,24	87,90	1,82	1,84	-1,09	2,30	0,72	219,44	2,16	1,59	35,85	10,81	7,83	38,06	72	0,22
Coke	0,00	29,75	-100,00	15,09	25,41	-40,61	4,77	32,45	-85,30	0,00	30,72	-100,00	0,00	32,47	-100,00	19,85	150,81	-86,84	131	0,41
TOTAL	907,93	970,21	-6,42	944,95	935,94	0,96	1.010,03	1.002,02	0,80	996,28	879,83	13,24	1.001,13	933,48	7,25	4.860,32	4.721,47	2,94	32.188	100,00

El producto de mayor consumo es el Diesel (42,89%), utilizado principalmente para transporte de carga, colectivo y particular. Le siguen las Gasolinas (27,10%) para el parque vehicular y en tercer lugar el GLP (13,82%), principalmente para uso de cocción doméstico.

En enero, abril y mayo 2021 no se consumió Coke, debido a mantenimiento de planta. En su lugar se usaron biocombustibles.

MINISTERIO DE ENERGÍA Y MINAS
DIRECCIÓN GENERAL DE HIDROCARBUROS

GRÁFICO No. 4: COMPARATIVO DE LA ESTRUCTURA DEL CONSUMO NACIONAL POR PRODUCTO
Enero – Mayo, 2021 – 2020

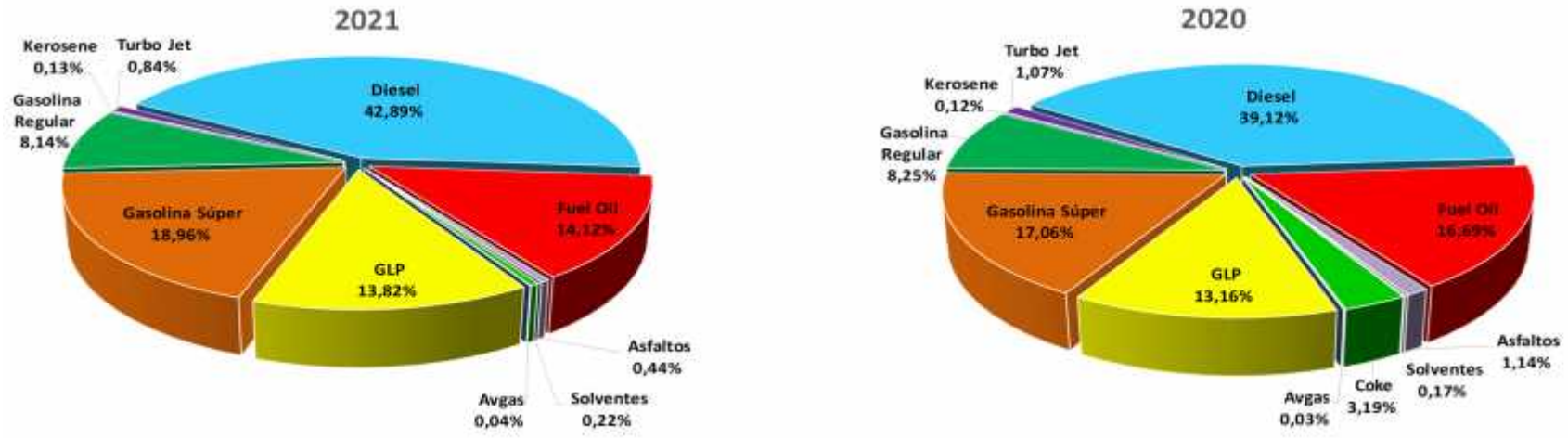

VARIACIÓN PORCENTUAL DEL CONSUMO, 2021-2020



MINISTERIO DE ENERGÍA Y MINAS
DIRECCIÓN GENERAL DE HIDROCARBUROS

VENTAS DE LOS DERIVADOS DEL PETRÓLEO POR EMPRESA
Enero – Mayo, 2021
(Miles de Barriles)

Cuadro No.6

Empresa	Avgas	GLP	Gasolinas			Kerosene	Turbo	Diésel	Fuel Oíl	Asfaltos	Solventes	Total general	%
			Súper	Regular	Total								
Aeroservicios Los Brasiles	1,48	-	-	-	-	-	-	-	-	-	-	1,48	0,03
Empresa Nicaragüense del Petróleo (PETRONIC)	-	151,44	2,21	-	2,21	-	-	28,08	-	-	-	181,73	4,03
GTM Nicaragua, S.A.	-	-	-	-	-	-	-	-	-	-	7,99	7,99	0,18
PUMA Energy Bahamas (PUMA)	0,43	54,10	347,88	140,66	488,54	3,13	22,58	1.062,28	352,75	18,93	2,82	2.005,55	44,43
Tropigas de Nicaragua, S. A.	-	409,97	-	-	-	-	-	-	-	-	-	409,97	9,08
UNO Nicaragua, S.A. (UNO)	-	-	465,74	193,43	659,17	2,40	-	804,65	6,02	2,54	-	1.474,79	32,67
UNO Petróleos de Nicaragua y CCRL (UNO Petróleos)	-	-	105,47	61,77	167,24	0,67	18,19	189,32	1,29	-	-	376,70	8,34
Zeta Gas de Nicaragua, S.A.	-	55,97	-	-	-	-	-	-	-	-	-	55,97	1,24
Total general	1,91	671,47	921,30	395,86	1.317,17	6,20	40,77	2.084,32	360,06	21,47	10,81	4.514,18	100,00
Estructura (%)	0,04	14,87	20,41	8,77	29,18	0,14	0,90	46,17	7,98	0,48	0,24	100,00	

Nota: Ventas se refiere al producto que es comercializado por las empresas petroleras.

MINISTERIO DE ENERGÍA Y MINAS
DIRECCIÓN GENERAL DE HIDROCARBUROS

GRÁFICO No. 5: ESTRUCTURA DEL MERCADO NACIONAL POR EMPRESA
Enero – Mayo, 2021

MERCADO NACIONAL

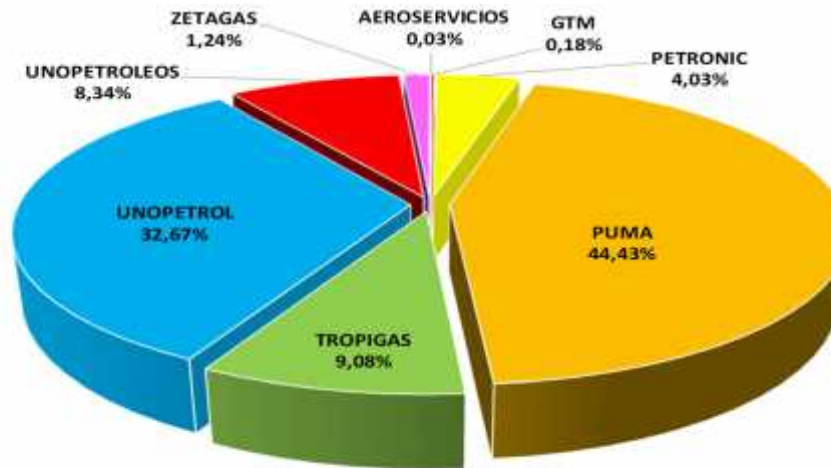

MINISTERIO DE ENERGÍA Y MINAS
DIRECCIÓN GENERAL DE HIDROCARBUROS

VENTAS EN ESTACIONES DE SERVICIOS POR EMPRESAS
Enero – Mayo, 2021
(Miles de Barriles)

Cuadro No. 7

EMPRESAS	GASOLINAS						KEROSENE	%	DIESEL	%	TOTAL	%
	SÚPER	%	REGULAR	%	TOTAL	%						
Empresa Nicaragüense del Petróleo. (PETRONIC)	0,32	0,14	-	-	0,32	0,10	-	-	0,76	0,23	1,08	0,16
PUMA Energy Bahamas (PUMA)	97,62	42,54	40,51	40,12	138,13	41,80	1,33	51,27	168,20	50,31	307,66	46,10
UNO Nicaragua, S.A. (UNO)	93,21	40,62	38,05	37,69	131,26	39,72	0,95	36,76	104,75	31,33	236,97	35,51
UNO Petróleos de Nicaragua y CCRL (UNO Petróleos)	38,35	16,71	22,41	22,19	60,75	18,38	0,31	11,97	60,63	18,13	121,69	18,23
TOTAL	229,49	100,00	100,97	100,00	330,46	100,00	2,59	100,00	334,35	100,00	667,39	100,00

Nota: No incluye ventas de GLP.

Incluye volumen vendido a estaciones de servicio independientes.

MINISTERIO DE ENERGÍA Y MINAS
DIRECCIÓN GENERAL DE HIDROCARBUROS

VENTAS MENSUALES DE LUBRICANTES POR EMPRESA, 2021-2020
Enero – Mayo, 2021

(Miles de Galones)

Cuadro No.8

MESES	TOTAL		CAFE SOLUBLE		CASA CROSS		DIANCA		LUBRINSA		LUCALZA		MERCALSA		OTROS	
	2021	2020	2021	2020	2021	2020	2021	2020	2021	2020	2021	2020	2021	2020	2021	2020
Enero	329,32	361,96	15,94	18,97	26,39	24,86	39,15	51,40	4,63	12,70	111,42	106,18	35,82	41,11	95,98	106,73
Febrero	327,80	315,67	11,91	18,72	16,90	18,15	45,77	45,96	6,05	13,54	108,61	105,33	34,79	27,85	103,76	86,11
Marzo	365,05	326,26	17,47	16,46	15,98	21,78	49,95	45,77	8,03	12,70	106,04	98,99	47,26	33,85	120,28	96,71
Abril	346,30	293,17	18,08	17,43	25,41	23,76	34,92	41,86	-	8,36	109,74	101,36	47,55	16,95	110,60	83,44
Mayo	304,62	288,95	17,51	14,66	11,41	17,85	40,38	42,76	-	5,21	106,04	105,88	40,89	16,55	88,35	86,04
TOTAL	1.673,09	1.586,00	80,91	86,25	96,08	106,40	210,17	227,74	18,71	52,52	541,86	517,75	206,30	136,30	518,98	459,04

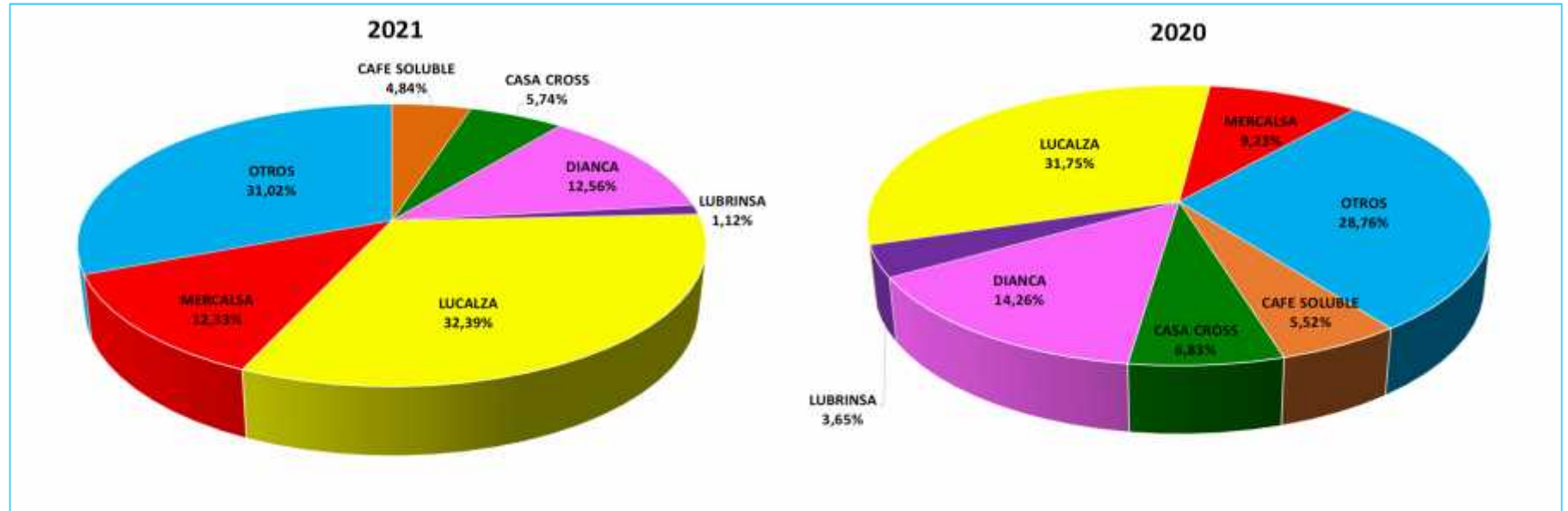

MINISTERIO DE ENERGÍA Y MINAS
DIRECCIÓN GENERAL DE HIDROCARBUROS

**CIUDAD DE MANAGUA - PRECIOS PROMEDIOS AL CONSUMIDOR:
GASOLINA SÚPER, GASOLINA REGULAR, DIESEL Y KEROSENE, 2021**

(Córdobas por Litro)

Cuadro No.9

FECHA	GASOLINA SÚPER	GASOLINA REGULAR	DIESEL	KEROSENE	TASA DE CAMBIO
4-ene-21	31,59	30,86	27,69	28,74	34,8358
11-ene-21	31,83	31,23	27,44	28,75	34,8490
18-ene-21	32,93	32,27	27,98	29,21	34,8623
25-ene-21	32,94	32,32	28,30	29,33	34,8755
ENERO	32,32	31,67	27,85	29,01	34,8557
1-feb-21	33,16	32,54	28,18	29,24	34,8888
8-feb-21	33,48	32,85	28,45	29,67	34,9020
15-feb-21	34,07	33,40	29,19	30,05	34,9153
22-feb-21	34,92	34,18	29,53	30,55	34,9285
FEBRERO	33,91	33,24	28,84	29,88	34,9087
5-abr-21	36,97	36,18	29,91	29,46	35,0082
12-abr-21	37,36	36,42	29,75	29,51	35,0215
19-abr-21	37,42	36,49	29,80	29,74	35,0348
26-abr-21	37,66	36,77	30,21	29,98	35,0481
MARZO	37,35	36,47	29,92	29,67	35,0282
5-abr-21	36,97	36,18	29,91	29,46	35,0082
12-abr-21	37,36	36,42	29,75	29,51	35,0215
19-abr-21	37,42	36,49	29,80	29,74	35,0348
26-abr-21	37,66	36,77	30,21	29,98	35,0481
ABRIL	37,35	36,47	29,92	29,67	35,0282
3-may-21	37,69	36,70	30,28	29,96	35,0614
10-may-21	38,46	37,49	30,84	30,32	35,0748
17-may-21	38,40	37,60	31,16	30,67	35,0881
24-may-21	39,11	37,48	31,17	30,62	35,1014
31-may-21	38,19	37,04	30,96	30,47	35,1147
MAYO	38,37	37,26	30,88	30,41	35,0881
Promedio Anual	35,98	35,14	29,77	29,91	34,98

MINISTERIO DE ENERGÍA Y MINAS
DIRECCIÓN GENERAL DE HIDROCARBUROS

GRÁFICO No. 6: PRECIOS AL CONSUMIDOR EN LA CIUDAD DE MANAGUA: 2020-2021

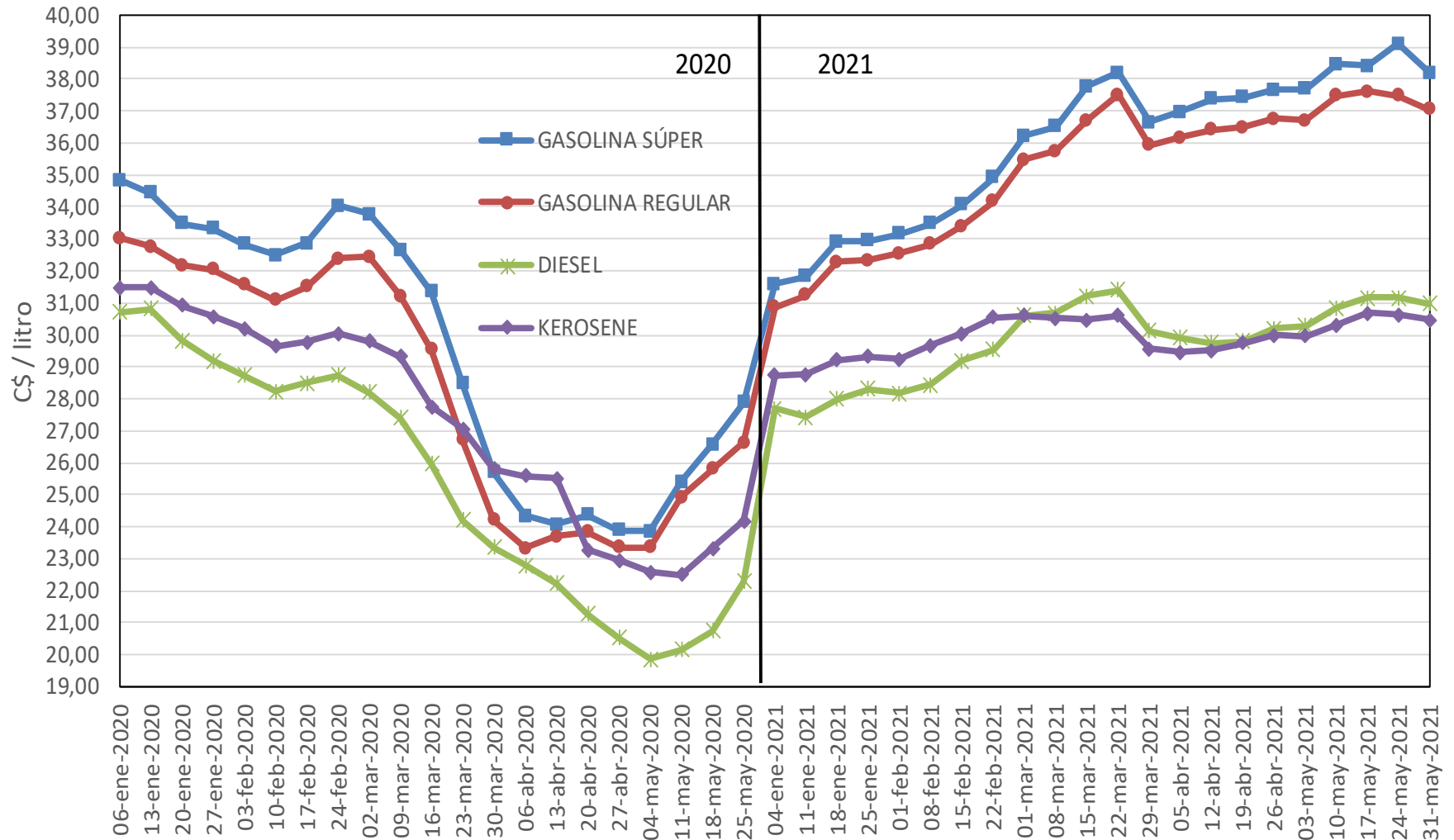

MINISTERIO DE ENERGÍA Y MINAS
DIRECCIÓN GENERAL DE HIDROCARBUROS

CIUDAD DE MANAGUA
PRECIOS AL CONSUMIDOR DEL GLP ENVASADO, 2021

Cuadro No.10

CAMBIO N°	FECHA	CORDOBAS POR CILINDROS			Tasa de Cambio (C\$)
		4,53 kg = 10 lb 2,3 gl	11,34 kg = 25 lb 5,7 gl	45,36 kg = 100 lb 22,6 gl (*)	
2020					
27	27-dic-20	123,75	295,75	1.360,50	34,8282
2021					
1	3-ene-21	126,25	301,75	1.388,50	34,8282
2	10-ene-21	129,50	310,00	1.426,00	34,8282
3	17-ene-21	134,00	321,25	1.478,25	34,8812
4	24-ene-21	137,25	329,25	1.515,00	34,8812
5	7-feb-21	140,00	336,25	1.546,50	34,8812
6	14-feb-21	140,25	336,75	1.549,25	34,9342
7	7-mar-21	144,50	347,50	1.598,25	34,9342
8	14-mar-21	146,75	353,00	1.624,00	34,9873
9	11-abr-21	144,00	346,00	1.591,00	35,0405
10	18-abr-21	141,00	338,75	1.558,75	35,0405
11	2-may-21	136,50	327,50	1.507,00	35,0405
12	9-may-21	135,75	325,25	1.496,00	35,0938
13	30-may-21	138,75	332,75	1.530,75	35,0938
Promedio		138,04	331,23	1.523,79	34,9588

(*): Incluye IVA (15% del precio de venta)

Nota: El precio máximo de venta al consumidor final de la presentación a granel, se encuentra liberado en todo el país, manteniéndose gravado con el 15% de IVA.

MINISTERIO DE ENERGÍA Y MINAS
DIRECCIÓN GENERAL DE HIDROCARBUROS

CENTROAMERICA
PRECIOS PROMEDIOS AL CONSUMIDOR:
GASOLINA SÚPER, GASOLINA REGULAR Y DIESEL 2021

(Dólares por Galón)

Cuadro No.11

PRODUCTO	FECHA	COSTA RICA	EL SALVADOR	GUATEMALA	HONDURAS	NICARAGUA	PANAMA
GASOLINA SUPER	04/01/21	3,41	2,82	2,81	3,46	3,43	2,62
	11/01/21	3,60	2,92	2,87	3,49	3,46	2,62
	18/01/21	3,60	2,91	2,98	3,56	3,58	2,70
	25/01/21	3,72	3,01	3,01	3,58	3,57	2,70
	01/02/21	3,72	2,98	3,03	3,63	3,60	2,78
	08/02/21	3,74	3,10	3,09	3,68	3,63	2,78
	15/02/21	3,73	3,07	3,15	3,72	3,69	2,84
	22/02/21	3,74	3,21	3,25	3,77	3,78	2,84
	01/03/21	3,96	3,20	3,35	3,85	3,92	3,02
	08/03/21	3,98	3,40	3,44	3,92	3,96	3,02
	15/03/21	3,97	3,38	3,44	3,99	4,09	3,18
	22/03/21	3,97	3,57	3,50	4,06	4,13	3,18
	29/03/21	3,96	3,56	3,42	4,05	3,96	3,23
	05/04/21	4,31	3,59	3,43	4,05	4,00	3,23
	12/04/21	4,31	3,59	3,49	4,05	4,04	3,19
	19/04/21	4,29	3,57	3,50	4,03	4,04	3,19
	26/04/21	4,31	3,55	3,53	4,04	4,07	3,23
	03/05/21	4,33	3,62	3,54	4,06	4,07	3,23
	10/05/21	4,34	3,59	3,62	4,08	4,15	3,27
	17/05/21	4,33	3,67	3,62	4,11	4,14	3,27
24/05/21	4,32	3,67	3,61	4,13	4,22	3,36	
31/05/21	4,44	3,74	3,63	4,14	4,12	3,36	
PROMEDIO 2021		4,00	3,35	3,33	3,88	3,89	3,04

PRODUCTO	FECHA	COSTA RICA	EL SALVADOR	GUATEMALA	HONDURAS	NICARAGUA	PANAMA
GASOLINA REGULAR	04/01/21	3,27	2,65	2,71	3,19	3,35	2,55
	11/01/21	3,47	2,74	2,77	3,21	3,39	2,55
	18/01/21	3,47	2,73	2,88	3,28	3,50	2,64
	25/01/21	3,62	2,85	2,91	3,32	3,51	2,64
	01/02/21	3,62	2,81	2,93	3,37	3,53	2,72
	08/02/21	3,64	2,94	2,99	3,43	3,56	2,72
	15/02/21	3,63	2,91	3,05	3,46	3,62	2,79
	22/02/21	3,64	3,04	3,15	3,50	3,70	2,79
	01/03/21	3,86	3,02	3,25	3,58	3,84	2,96
	08/03/21	3,88	3,22	3,34	3,65	3,87	2,96
	15/03/21	3,88	3,20	3,34	3,73	3,97	3,11
	22/03/21	3,87	3,39	3,39	3,79	4,06	3,11
	29/03/21	3,87	3,37	3,31	3,79	3,89	3,17
	05/04/21	4,21	3,41	3,33	3,79	3,91	3,17
	12/04/21	4,20	3,41	3,39	3,78	3,94	3,11
	19/04/21	4,19	3,39	3,40	3,75	3,94	3,11
	26/04/21	4,19	3,37	3,43	3,76	3,97	3,14
	03/05/21	4,22	3,41	3,44	3,77	3,96	3,14
	10/05/21	4,22	3,39	3,51	3,79	4,05	3,17
	17/05/21	4,21	3,47	3,51	3,82	4,06	3,17
24/05/21	4,20	3,47	3,51	3,82	4,04	3,25	
31/05/21	4,32	3,52	3,52	3,83	3,99	3,25	
PROMEDIO 2021		3,89	3,17	3,23	3,61	3,80	2,96

PRODUCTO	FECHA	COSTA RICA	EL SALVADOR	GUATEMALA	HONDURAS	NICARAGUA	PANAMA
DIESEL	04/01/21	2,78	2,45	2,26	2,82	3,01	2,28
	11/01/21	2,98	2,50	2,27	2,83	2,98	2,28
	18/01/21	2,98	2,49	2,35	2,87	3,04	2,32
	25/01/21	3,09	2,56	2,37	2,89	3,07	2,32
	01/02/21	3,09	2,55	2,39	2,92	3,06	2,38
	08/02/21	3,10	2,63	2,45	2,96	3,09	2,38
	15/02/21	3,10	2,62	2,56	3,00	3,16	2,46
	22/02/21	3,10	2,75	2,66	3,04	3,20	2,46
	01/03/21	3,29	2,74	2,71	3,11	3,31	2,61
	08/03/21	3,31	2,89	2,76	3,17	3,32	2,61
	15/03/21	3,30	2,87	2,76	3,23	3,38	2,69
	22/03/21	3,30	2,97	2,77	3,27	3,40	2,69
	29/03/21	3,30	2,96	2,70	3,25	3,26	2,69
	05/04/21	3,52	2,93	2,68	3,23	3,23	2,69
	12/04/21	3,52	2,92	2,65	3,21	3,22	2,59
	19/04/21	3,51	2,86	2,67	3,18	3,22	2,59
	26/04/21	3,37	2,86	2,71	3,19	3,26	2,64
	03/05/21	3,39	2,91	2,74	3,21	3,27	2,64
	10/05/21	3,39	2,91	2,83	3,25	3,33	2,71
	17/05/21	3,39	3,02	2,83	3,30	3,36	2,71
24/05/21	3,38	3,02	2,82	3,34	3,36	2,83	
31/05/21	3,57	3,09	2,89	3,37	3,34	2,83	
PROMEDIO 2021		3,26	2,80	2,63	3,12	3,22	2,56

Fuente: Dirección General de Hidrocarburos de los respectivos países.

ELABORADO POR:
Departamento de Estudios Económicos
Dirección Suministros de Hidrocarburos

