



Gobierno de Reconciliación  
y Unidad Nacional

*El Pueblo, Presidente!*



MINISTERIO DE ENERGÍA Y MINAS  
DIRECCIÓN GENERAL DE HIDROCARBUROS  
DIRECCIÓN DE SUMINISTROS DE HIDROCARBUROS

# “ESTADÍSTICAS MENSUALES DE HIDROCARBUROS” (ABRIL, 2021)



(Cifras Preliminares)

## Contenido

Importaciones Petroleras por Empresa y Producto .....	1
Gráfico No. 1: Estructura de las Importaciones Petroleras por Empresa .....	2
Gráfico No. 2: Estructura de las Importaciones Petroleras por Producto .....	3
Gráfico No. 3: Estructura de las Importaciones Petroleras por País de Origen .....	4
Comparativo de la Factura Petrolera.....	5
Importaciones de Lubricantes por Empresa y Mes .....	6
Comparativo de la Producción Nacional de los Derivados del Petróleo .....	7
Comparativo del Consumo Nacional de los Derivados del Petróleo .....	8
Gráfico No. 4: Comparativo de la Estructura del Consumo Nacional por Producto .....	9
Ventas de los Derivados del Petróleo por Empresa .....	10
Gráfico No. 5: Estructura del Mercado Nacional por Empresa .....	11
Ventas en Estaciones de Servicios por Empresas .....	12
Ventas Mensuales de Lubricantes por Empresa, 2021-2020 .....	13
Ciudad de Managua - Precios Promedios al Consumidor: Gasolina Súper, Gasolina Regular, Diesel y Kerosene, 2021 .....	14
Gráfico No. 6: Precios al Consumidor en la Ciudad de Managua: 2020-2021.....	15
Precios al Consumidor del GLP Envasado, 2021 .....	16
Centroamerica Precios Promedios al Consumidor: Gasolina Súper, Gasolina Regular y Diesel 2021.	17

**MINISTERIO DE ENERGÍA Y MINAS**  
**DIRECCIÓN GENERAL DE HIDROCARBUROS**

**IMPORTACIONES PETROLERAS POR EMPRESA Y PRODUCTO**  
**Enero - Abril, 2021**



**Cuadro No. 1**

POR EMPRESA Y PRODUCTO	VOLUMEN (bl)		VALOR FOB		FLETE US\$	SEGURO US\$	VALOR CIF	
	SEGUN B/L	RECIBIDO	US\$	US\$/bl			US\$	US\$/bl
<b>EMPRESA ENERGÉTICA CORINTO</b>	<b>135.716,28</b>	<b>135.716,28</b>	<b>8.205.100,17</b>	<b>60,46</b>	-	-	<b>8.205.100,17</b>	<b>60,46</b>
FUEL OIL	135.716,28	135.716,28	8.205.100,17	60,46	-	-	8.205.100,17	60,46
<b>GTM</b>	<b>3.326,06</b>	<b>3.326,19</b>	<b>427.691,69</b>	<b>128,59</b>	<b>37.549,34</b>	<b>1.429,60</b>	<b>466.670,63</b>	<b>140,31</b>
SOLVENTES	3.326,06	3.326,19	427.691,69	128,59	37.549,34	1.429,60	466.670,63	140,31
<b>PETRONIC</b>	<b>100.000,00</b>	<b>99.664,10</b>	<b>3.880.733,41</b>	<b>38,81</b>	<b>1.273.508,29</b>	-	<b>5.154.241,69</b>	<b>51,54</b>
GLP	100.000,00	99.664,10	3.880.733,41	38,81	1.273.508,29	-	5.154.241,69	51,54
<b>PUMA</b>	<b>2.575.578,37</b>	<b>2.570.798,16</b>	<b>174.402.958,37</b>	<b>67,71</b>	<b>3.707.675,42</b>	<b>21.094,79</b>	<b>178.131.728,58</b>	<b>69,16</b>
AVGAS	1.092,71	1.092,71	197.133,61	180,41	-	-	197.133,61	180,41
GASOLINAS	265.000,00	265.105,96	23.043.922,63	86,96	-	-	23.043.922,63	86,96
DIESEL	345.000,00	344.571,23	26.536.654,31	76,92	-	-	26.536.654,31	76,92
FUEL OIL	276.418,81	277.809,19	17.488.825,69	63,27	-	-	17.488.825,69	63,27
ASFALTOS	10.018,98	10.018,98	594.515,28	59,34	-	-	594.515,28	59,34
CRUDOS	1.678.047,87	1.672.200,09	106.541.906,85	63,49	3.707.675,42	21.094,79	110.270.677,06	65,71
CRUDO RECONSTITUTED WTI	1.678.047,87	1.672.200,09	106.541.906,85	63,49	3.707.675,42	21.094,79	110.270.677,06	65,71
<b>TIPITAPA POWER</b>	<b>65.254,94</b>	<b>65.254,94</b>	<b>3.934.480,22</b>	<b>60,29</b>	-	-	<b>3.934.480,22</b>	<b>60,29</b>
FUEL OIL	65.254,94	65.254,94	3.934.480,22	60,29	-	-	3.934.480,22	60,29
<b>TROPIGAS</b>	<b>325.866,26</b>	<b>335.289,29</b>	<b>17.857.716,00</b>	<b>54,80</b>	<b>986.720,00</b>	<b>241.079,00</b>	<b>19.085.515,00</b>	<b>58,57</b>
GLP	325.866,26	335.289,29	17.857.716,00	54,80	986.720,00	241.079,00	19.085.515,00	58,57
<b>UNO</b>	<b>1.093.994,51</b>	<b>1.093.994,51</b>	<b>78.609.247,94</b>	<b>71,86</b>	<b>4.537.450,38</b>	<b>35.593,16</b>	<b>83.182.291,48</b>	<b>76,04</b>
GASOLINAS	483.892,03	483.892,03	35.985.856,29	74,37	1.971.546,50	16.914,42	37.974.317,21	78,48
GASOLINA SÚPER	343.986,37	343.986,37	26.042.072,97	75,71	1.398.949,53	11.716,05	27.452.738,55	79,81
GASOLINA REGULAR	139.905,66	139.905,66	9.943.783,32	71,07	572.596,97	5.198,37	10.521.578,66	75,20
DIESEL	609.531,08	609.531,08	42.592.128,83	69,88	2.560.850,42	18.209,80	45.171.189,05	74,11
ASFALTOS	571,40	571,40	31.262,82	54,71	5.053,46	468,94	36.785,22	64,38
<b>ZETAGAS</b>	<b>43.322,93</b>	<b>43.322,93</b>	<b>2.222.957,71</b>	<b>51,31</b>	<b>221.986,69</b>	<b>18.195,63</b>	<b>2.463.140,02</b>	<b>56,86</b>
GLP	43.322,93	43.322,93	2.222.957,71	51,31	221.986,69	18.195,63	2.463.140,02	56,86
<b>TOTAL</b>	<b>4.343.059,35</b>	<b>4.347.366,40</b>	<b>289.540.885,50</b>	<b>66,67</b>	<b>10.764.890,11</b>	<b>317.392,18</b>	<b>300.623.167,79</b>	<b>69,22</b>

POR PRODUCTO	VOLUMEN (bl)		VALOR FOB		FLETE US\$	SEGURO US\$	VALOR CIF	
	SEGUN B/L	RECIBIDO	US\$	US\$/bl			US\$	US\$/bl
AVGAS	1.092,71	1.092,71	197.133,61	180,41	-	-	197.133,61	180,41
GLP	469.189,19	478.276,31	23.961.407,11	51,07	2.482.214,97	259.274,63	26.702.896,71	56,91
GASOLINA SÚPER	608.986,37	609.092,33	49.085.995,60	80,60	1.398.949,53	11.716,05	50.496.661,18	82,92
GASOLINA REGULAR	139.905,66	139.905,66	9.943.783,32	71,07	572.596,97	5.198,37	10.521.578,66	75,20
DIESEL	954.531,08	954.102,31	69.128.783,14	72,42	2.560.850,42	18.209,80	71.707.843,36	75,12
FUEL OIL	477.390,03	478.780,41	29.628.406,08	62,06	-	-	29.628.406,08	62,06
ASFALTOS	10.590,38	10.590,38	625.778,10	59,09	5.053,46	468,94	631.300,50	59,61
SOLVENTES	3.326,06	3.326,19	427.691,69	128,59	37.549,34	1.429,60	466.670,63	140,31
CRUDOS	1.678.047,87	1.672.200,09	106.541.906,85	63,49	3.707.675,42	21.094,79	110.270.677,06	65,71
<b>TOTAL</b>	<b>4.343.059,35</b>	<b>4.347.366,40</b>	<b>289.540.885,50</b>	<b>66,67</b>	<b>10.764.890,11</b>	<b>317.392,18</b>	<b>300.623.167,79</b>	<b>69,22</b>

POR REGIÓN	VOLUMEN (bl)		VALOR FOB		FLETE US\$	SEGURO US\$	VALOR CIF	
	SEGUN B/L	RECIBIDO	US\$	US\$/bl			US\$	US\$/bl
PACÍFICO	4.343.059,35	4.347.366,40	289.540.885,50	66,67	10.764.890,11	317.392,18	300.623.167,79	69,22
ATLÁNTICO	-	-	-	-	-	-	-	-

**MINISTERIO DE ENERGÍA Y MINAS**  
**DIRECCIÓN GENERAL DE HIDROCARBUROS**

**GRÁFICO No. 1: ESTRUCTURA DE LAS IMPORTACIONES PETROLERAS POR EMPRESA**  
**Enero - Abril, 2021**

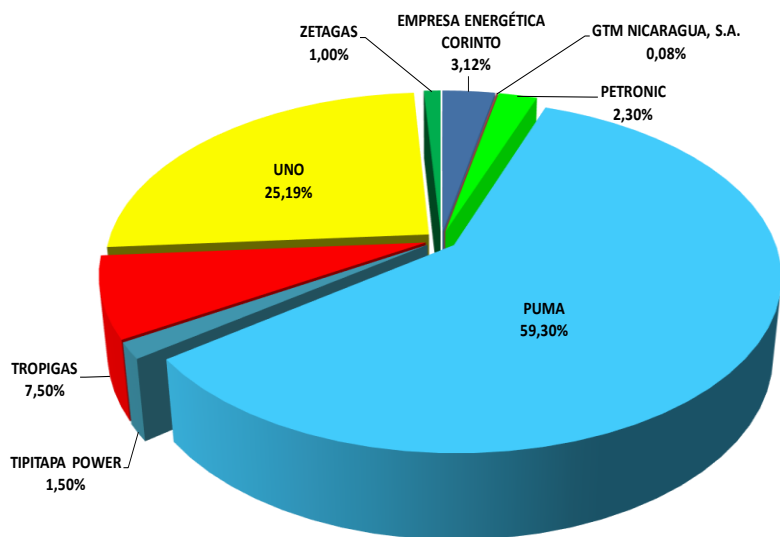

Total importado en 2021: 4.343.059,35 barriles (Según B/L)

EMPRESAS	VOLUMEN (barriles)
EMPRESA ENERGÉTICA CORINTO	135.716,28
GTM NICARAGUA, S.A.	3.326,06
PETRONIC	100.000,00
PUMA	2.575.578,37
TIPITAPA POWER	65.254,94
TROPIGAS	325.866,26
UNO	1.093.994,51
ZETAGAS	43.322,93
<b>TOTAL</b>	<b>4.343.059,35</b>

La empresa PUMA realizó el 59,30% de las importaciones a nivel nacional, incluyendo crudo para procesamiento y productos terminados.



**MINISTERIO DE ENERGÍA Y MINAS**  
**DIRECCIÓN GENERAL DE HIDROCARBUROS**

**GRÁFICO No. 2: ESTRUCTURA DE LAS IMPORTACIONES PETROLERAS POR PRODUCTO**  
**Enero - Abril, 2021**

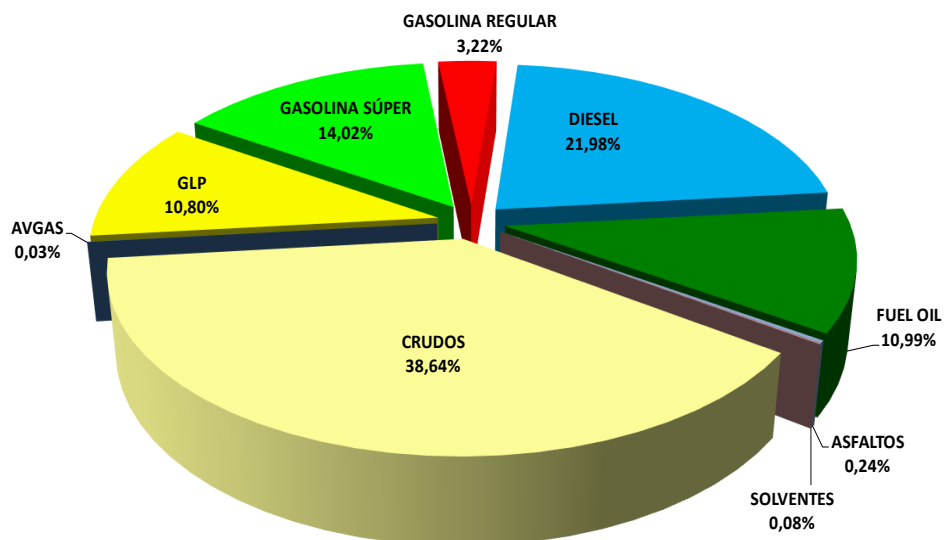

PRODUCTO	VOLUMEN (barriles)
AVGAS	1.092,71
GLP	469.189,19
GASOLINA SÚPER	608.986,37
GASOLINA REGULAR	139.905,66
DIESEL	954.531,08
FUEL OIL	477.390,03
ASFALTOS	10.590,38
SOLVENTES	3.326,06
CRUDOS	1.678.047,87
<b>TOTAL</b>	<b>4.343.059,35</b>

Total importado en 2021: 4.343.059,35 barriles (Según B/L)

El 38,64% del total de las importaciones petroleras la constituye el crudo, seguido por el diésel con un 21,98%.

**MINISTERIO DE ENERGÍA Y MINAS**  
**DIRECCIÓN GENERAL DE HIDROCARBUROS**

**GRÁFICO No. 3: ESTRUCTURA DE LAS IMPORTACIONES PETROLERAS POR PAÍS DE ORIGEN**  
**Enero - Abril, 2021**

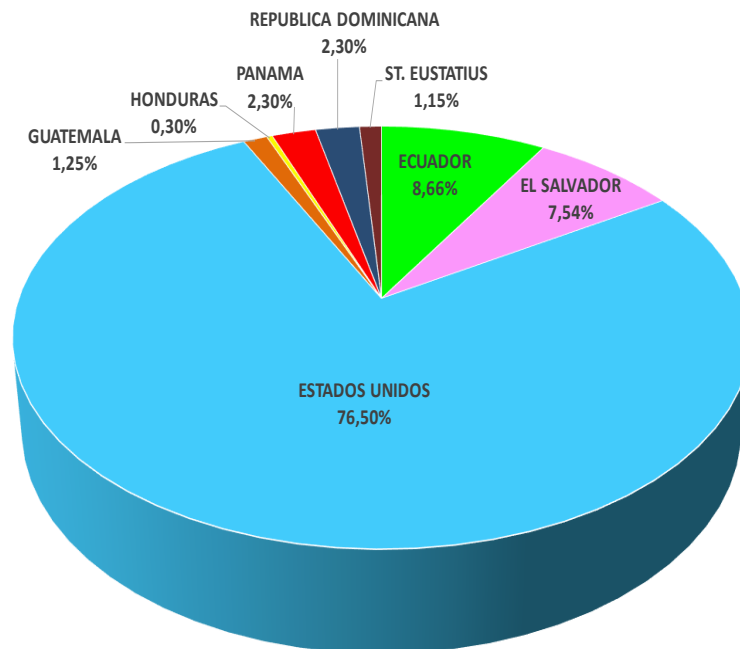

Total importado en 2021: 4.343.059,35 barriles (Según B/L)  
Nota: No incluye lubricantes

PAISES	VOLUMEN (barriles)
ECUADOR	375.971,22
EL SALVADOR	327.285,07
ESTADOS UNIDOS	3.322.484,50
GUATEMALA	54.434,62
HONDURAS	12.883,95
PANAMA	100.000,00
REPUBLICA DOMINICANA	100.000,00
ST. EUSTATIUS	50.000,00
<b>TOTAL</b>	<b>4.343.059,35</b>



**MINISTERIO DE ENERGÍA Y MINAS**  
**DIRECCIÓN GENERAL DE HIDROCARBUROS**

**COMPARATIVO DE LA FACTURA PETROLERA**  
**Enero – Abril, 2021 - 2020**

**Cuadro No.2**

PRODUCTO	Enero – Abril <sup>al</sup>				VARIACIÓN PORCENTUAL 2021 / 2020	
	2021		2020		VOLUMEN	COSTO CIF
	VOLUMEN MBIs	COSTO CIF MUS\$	VOLUMEN MBIs	COSTO CIF MUS\$		
<b><u>Petróleo Crudo</u></b>	<b>1.678,05</b>	<b>110.270,68</b>	<b>1.599,71</b>	<b>81.502,25</b>	<b>4,90</b>	<b>35,30</b>
<b><u>Derivados</u></b>	<b>2.665,01</b>	<b>190.352,49</b>	<b>2.658,22</b>	<b>121.038,34</b>	<b>0,26</b>	<b>57,27</b>
✓ Avgas	1,09	197,13	1,09	191,65	-	2,86
✓ GLP	469,19	26.702,90	435,11	16.827,26	7,83	58,69
✓ Gasolina Súper	608,99	50.496,66	437,14	28.352,66	39,31	78,10
✓ Gasolina Regular	139,91	10.521,58	154,97	9.520,27	- 9,72	10,52
✓ Diesel	954,53	71.707,84	738,01	43.378,03	29,34	65,31
✓ Fuel Oil	477,39	29.628,41	475,00	17.487,45	0,50	69,43
✓ Asfaltos	10,59	631,30	44,96	2.629,33	- 76,45	-75,99
✓ Solventes	3,33	466,67	3,24	427,25	2,78	9,23
✓ Coke	-	-	368,71	2.224,43	- 100,00	-100,00
<b>GRAN TOTAL</b>	<b>4.343,06</b>	<b>300.623,17</b>	<b>4.257,93</b>	<b>202.540,60</b>	<b>2,00</b>	<b>48,43</b>

<sup>al</sup> Cifras Preliminares.  
Volumen según B/L.

**MINISTERIO DE ENERGÍA Y MINAS**  
**DIRECCIÓN GENERAL DE HIDROCARBUROS**

**IMPORTACIONES DE LUBRICANTES POR EMPRESA Y MES**  
**Enero – Abril, 2021**

**Cuadro No.3**

EMPRESA	VOLUMEN (gl)		VALOR FOB		FLETE US\$	SEGURO US\$	VALOR CIF	
	SEGÚN BL	RECIBIDOS	US\$	US\$/Galón			US\$	US\$/Galón
CAFÉ SOLUBLE	56.852,14	56.852,14	746.006,82	13,12	32.097,00	1.225,53	779.329,35	13,71
CASA CROSS	93.611,00	93.185,50	404.477,69	4,32	67.040,05	6.077,61	477.595,35	5,10
CRUZ LORENA	64.204,23	64.204,23	503.380,41	7,84	-	-	503.380,41	7,84
DIANCA	337.432,79	337.432,79	2.436.625,07	7,22	144.217,00	34.108,33	2.614.950,40	7,75
FERNANDEZ SERA	14.673,12	14.673,12	200.472,74	13,66	16.362,99	2.050,31	218.886,04	14,92
GTM	23.318,38	23.173,41	56.057,70	2,40	17.200,00	54,98	73.312,68	3,14
LUCALZA	428.370,94	428.370,94	3.857.018,64	9,00	117.487,00	52.274,79	4.026.780,43	9,40
LUBRINSA	347,87	14.610,74	121.977,84	350,64	11.510,55	-	133.488,39	383,73
MERCALSA	166.133,04	166.133,04	1.736.094,77	10,45	111.646,13	24.805,26	1.872.546,17	11,27
NIMAC	13.879,52	13.879,52	291.597,42	21,01	22.874,69	924,77	315.396,88	22,72
PUMA	149.874,79	149.874,79	933.547,79	6,23	-	-	933.547,79	6,23
UNO NICARAGUA, S.A.	70.964,04	70.964,04	500.207,26	7,05	56.694,00	273,08	557.174,34	7,85
OTROS	1.396,39	1.396,39	52.579,06	37,65	3.944,30	752,97	57.276,33	41,02
<b>TOTAL</b>	<b>1.421.058,26</b>	<b>1.434.750,66</b>	<b>11.840.043,22</b>	<b>8,33</b>	<b>601.073,71</b>	<b>122.547,63</b>	<b>12.563.664,56</b>	<b>8,84</b>

MES	VOLUMEN (GLNS)		VALOR FOB		FLETE US\$	SEGURO US\$	VALOR CIF	
	SEGÚN BL	RECIBIDOS	US\$	US\$/Galón			US\$	US\$/Galón
<b>ENERO</b>	301.281,02	301.281,02	2.516.723,36	8,35	122.907,52	28.806,18	2.668.437,06	8,86
<b>FEBRERO</b>	290.320,90	295.161,51	2.502.229,98	8,62	121.228,68	26.088,56	2.649.547,22	9,13
<b>MARZO</b>	330.027,46	339.491,05	3.092.029,33	9,37	150.728,93	27.723,17	3.270.481,43	9,91
<b>ABRIL</b>	499.428,88	498.817,08	3.729.060,55	7,47	206.208,58	39.929,72	3.975.198,85	7,96
<b>TOTAL</b>	<b>1.421.058,26</b>	<b>1.434.750,66</b>	<b>11.840.043,22</b>	<b>8,33</b>	<b>601.073,71</b>	<b>122.547,63</b>	<b>12.563.664,56</b>	<b>8,84</b>



**MINISTERIO DE ENERGÍA Y MINAS**  
**DIRECCIÓN GENERAL DE HIDROCARBUROS**

**COMPARATIVO DE LA PRODUCCIÓN NACIONAL DE LOS DERIVADOS DEL PETRÓLEO**  
**Enero – Abril, 2021-2020**  
**(Barriles)**

**Cuadro No.4**

Producto	2021				Enero - Abril <sup>a/</sup>						
	Enero	Febrero	Marzo	Abril	2021			2020			Producción Variación ( % ) 2021/2020
					Producción	Producción Promedio Efectiva <sup>b/</sup> (Barriles/día)	( % )	Producción	Producción Promedio Efectiva <sup>c/</sup> (Barriles/día)	( % )	
<b>Total Derivados</b>	<b>395.237</b>	<b>385.570</b>	<b>438.386</b>	<b>420.261</b>	<b>1.639.455</b>	<b>13.662</b>	<b>100,00</b>	<b>1.380.106</b>	<b>12.322</b>	<b>100,00</b>	<b>18,79</b>
Gas Licuado de Petróleo	18.088	19.278	21.302	17.403	76.071	634	4,64	66.922	598	4,85	13,67
Gasolinas	105.793	91.274	100.238	92.283	389.588	3.247	23,76	305.447	2.727	22,13	27,55
Súper	43.975	35.676	40.759	44.785	165.194	1.377	10,08	136.648	1.220	9,90	20,89
Regular + Naptha	61.818	55.598	59.479	47.499	224.394	1.870	13,69	168.798	1.507	12,23	32,94
Keroturbo	8.689	5.262	15.633	12.810	42.395	353	2,59	49.191	439	3,56	-13,82
Diesel	196.827	177.158	196.818	216.267	787.070	6.559	48,01	652.671	5.827	47,29	20,59
Fuel Oil	-	-	-	-	-	-	-	-	-	-	-
SRLR <sup>d/</sup>	45.292	68.783	76.804	58.651	249.530	2.079	15,22	227.914	2.035	16,51	9,48
Asfaltos	-	-	-	-	-	-	-	-	-	-	-
Solventes	4.226	7.821	9.468	4.695	26.210	218	1,60	19.622	175	1,42	33,57
Fuel Gas y Pérdidas	16.321	15.994	18.124	18.151	68.591	572	4,18	58.338	521	4,23	17,57
<b>Carga Promedio Diaria</b>	<b>12.751</b>	<b>13.814</b>	<b>14.086</b>	<b>14.029</b>	<b>13.660</b>			<b>12.316</b>			

<sup>a/</sup> Cifras preliminares.

<sup>b/</sup> 120 días efectivos.

<sup>c/</sup> 112 días efectivos.

<sup>d/</sup> Straight Run Long Residue

El tipo de crudo procesado en la Refinería es principalmente reconstituido, que por sus características arroja principalmente diésel y gasolinas.

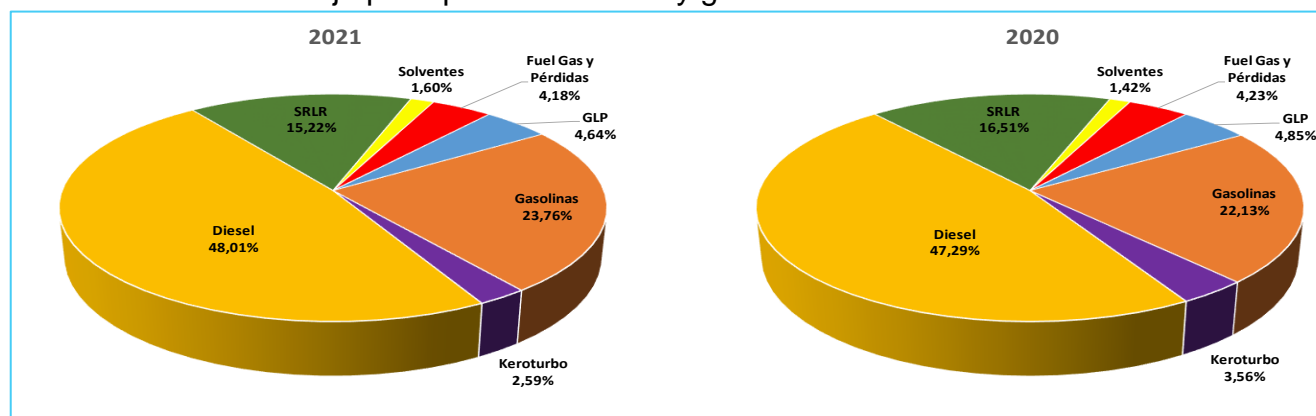

**MINISTERIO DE ENERGÍA Y MINAS**  
**DIRECCIÓN GENERAL DE HIDROCARBUROS**

**COMPARATIVO DEL CONSUMO NACIONAL DE LOS DERIVADOS DEL PETRÓLEO**  
**Enero - Abril, 2021 – 2020**  
**(Miles de Barriles)**

**Cuadro No.5**

Producto	Enero		Variación (%)	Febrero		Variación (%)	Marzo		Variación (%)	Abril		Variación (%)	Enero - Abril		Variación (%)	Consumo Promedio 2021	
	2021	2020		2021	2020		2021	2020		2021	2020		2021	2020		Barriles/día	%
	• Avgas	0,68	0,37	83,78	0,41	0,23	78,26	0,19	0,24	-20,83	0,32	0,28	14,29	1,61	1,12	43,75	13
• GLP	134,75	130,58	3,19	127,26	122,62	3,78	145,10	131,45	10,38	128,98	117,02	10,22	536,09	501,66	6,86	4.467	13,89
• Gasolinas	261,40	249,67	4,70	257,49	250,19	2,92	270,88	244,25	10,90	268,60	227,75	17,94	1.058,38	971,87	8,90	8.820	27,42
√ Súper	184,35	165,90	11,12	181,39	168,34	7,75	189,71	167,11	13,52	186,44	152,05	22,62	741,89	653,39	13,54	6.182	19,22
√ Regular	77,06	83,78	-8,02	76,10	81,85	-7,03	81,17	77,14	5,22	82,16	75,70	8,53	316,49	318,48	-0,62	2.637	8,20
• Kerosene	1,46	1,07	36,45	1,20	1,09	10,09	1,16	1,08	7,41	1,25	1,24	0,81	5,06	4,47	13,20	42	0,13
• Turbo Jet	6,52	16,65	-60,84	7,32	14,62	-49,93	9,83	11,48	-14,37	9,88	5,09	94,11	33,56	47,85	-29,86	280	0,87
• Diesel	400,68	380,59	5,28	412,39	377,04	9,38	439,26	395,58	11,04	430,03	343,30	25,26	1.682,36	1.496,51	12,42	14.020	43,59
• Fuel Oil	98,50	147,95	-33,42	118,52	131,86	-10,12	131,46	165,24	-20,44	148,56	147,03	1,04	497,04	592,09	-16,05	4.142	12,88
• Asfaltos	1,73	11,13	-84,46	2,94	11,63	-74,72	5,57	18,41	-69,74	6,35	6,70	-5,22	16,59	47,86	-65,34	138	0,43
• Solventes	2,20	2,44	-9,84	2,33	1,24	87,90	1,82	1,84	-1,09	2,30	0,72	219,44	8,65	6,24	38,62	72	0,22
• Coke	0,00	29,75	-100,00	15,09	25,41	-40,61	4,77	32,45	-85,30	0,00	30,72	-100,00	19,85	118,34	-83,23	165	0,51
<b>TOTAL</b>	<b>907,93</b>	<b>970,21</b>	<b>-6,42</b>	<b>944,95</b>	<b>935,94</b>	<b>0,96</b>	<b>1.010,03</b>	<b>1.002,02</b>	<b>0,80</b>	<b>996,28</b>	<b>879,83</b>	<b>13,24</b>	<b>3.859,19</b>	<b>3.788,00</b>	<b>1,88</b>	<b>32.160</b>	<b>100,00</b>

El producto de mayor consumo es el Diesel (43,59%), utilizado principalmente para transporte de carga, colectivo y particular. Le siguen las Gasolinas (27,42%) para el parque vehicular y en tercer lugar el GLP (13,89%), principalmente para uso de cocción doméstico.

En enero y abril 2021 no se consumió Coke debido a mantenimiento de planta. En su lugar se usaron biocombustibles.

**MINISTERIO DE ENERGÍA Y MINAS**  
**DIRECCIÓN GENERAL DE HIDROCARBUROS**

**GRÁFICO No. 4: COMPARATIVO DE LA ESTRUCTURA DEL CONSUMO NACIONAL POR PRODUCTO**  
**Enero – Abril, 2021 – 2020**

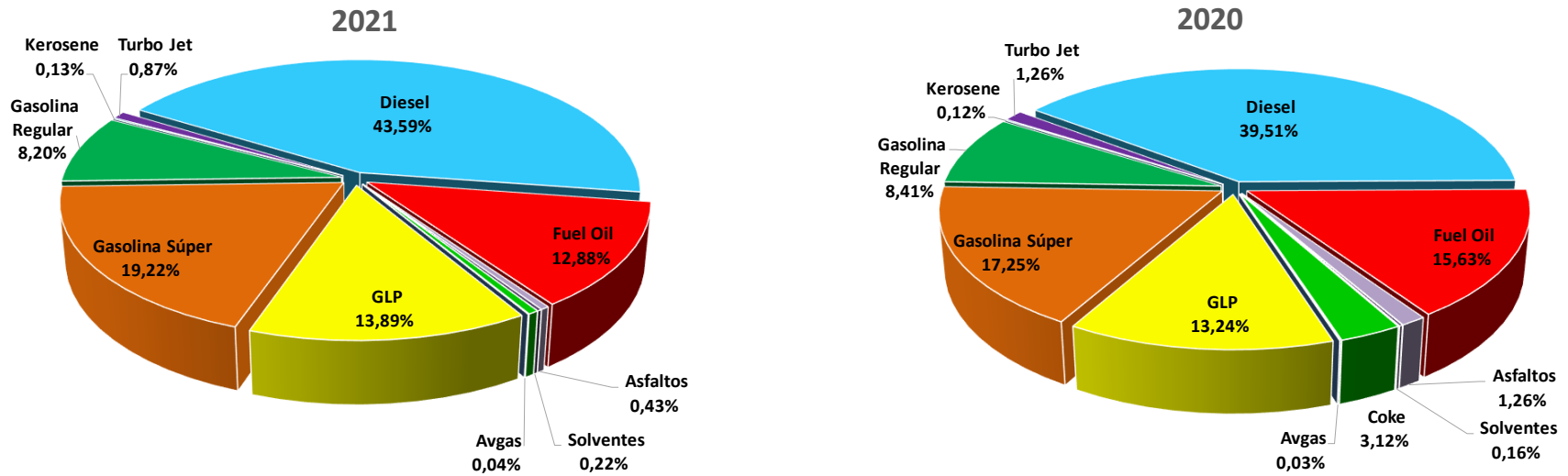

**VARIACIÓN PORCENTUAL DEL CONSUMO, 2021-2020**

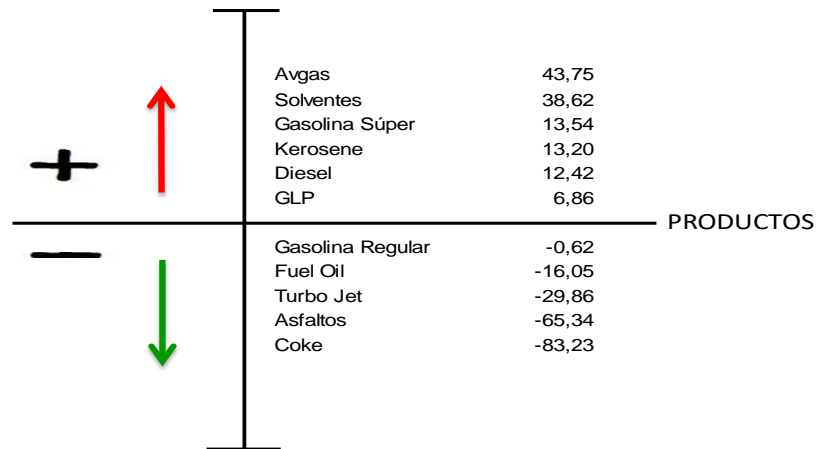

**MINISTERIO DE ENERGÍA Y MINAS**  
**DIRECCIÓN GENERAL DE HIDROCARBUROS**

**VENTAS DE LOS DERIVADOS DEL PETRÓLEO POR EMPRESA**  
**Enero – Abril, 2021**  
**(Miles de Barriles)**

**Cuadro No.6**

Empresa	Avgas	GLP	Gasolinas			Kerosene	Turbo	Diésel	Fuel Oil	Asfaltos	Solventes	Total general	%
			Súper	Regular	Total								
Aeroservicios Los Brasiles	1,21	-	-	-	-	-	-	-	-	-	-	1,21	0,03
Empresa Nicaragüense del Petróleo (PETRONIC)	-	120,97	2,03	-	2,03	-	-	24,88	-	-	-	147,88	4,09
GTM Nicaragua, S.A.	-	-	-	-	-	-	-	-	-	-	6,44	6,44	0,18
PUMA Energy Bahamas (PUMA)	0,39	43,09	280,72	113,81	394,53	2,61	18,32	862,47	266,12	14,04	2,21	1.603,78	44,38
Tropigás de Nicaragua, S. A.	-	327,22	-	-	-	-	-	-	-	-	-	327,22	9,05
UNO Nicaragua, S.A. (UNO)	-	-	374,15	153,14	527,30	1,91	-	643,19	4,71	2,54	-	1.179,65	32,64
UNO Petróleos de Nicaragua y CCRL (UNO Petróleos)	-	-	84,99	49,53	134,52	0,55	15,25	151,62	1,12	-	-	303,05	8,39
Zeta Gas de Nicaragua, S.A.	-	44,80	-	-	-	-	-	-	-	-	-	44,80	1,24
<b>Total general</b>	<b>1,61</b>	<b>536,09</b>	<b>741,89</b>	<b>316,49</b>	<b>1.058,38</b>	<b>5,06</b>	<b>33,56</b>	<b>1.682,15</b>	<b>271,95</b>	<b>16,59</b>	<b>8,65</b>	<b>3.614,04</b>	<b>100,00</b>
<b>Estructura (%)</b>	<b>0,04</b>	<b>14,83</b>	<b>20,53</b>	<b>8,76</b>	<b>29,29</b>	<b>0,14</b>	<b>0,93</b>	<b>46,54</b>	<b>7,52</b>	<b>0,46</b>	<b>0,24</b>	<b>100,00</b>	

Nota: Ventas se refiere al producto que es comercializado por las empresas petroleras.

**MINISTERIO DE ENERGÍA Y MINAS**  
**DIRECCIÓN GENERAL DE HIDROCARBUROS**

**GRÁFICO No. 5: ESTRUCTURA DEL MERCADO NACIONAL POR EMPRESA**  
**Enero – Abril, 2021**

**MERCADO NACIONAL**

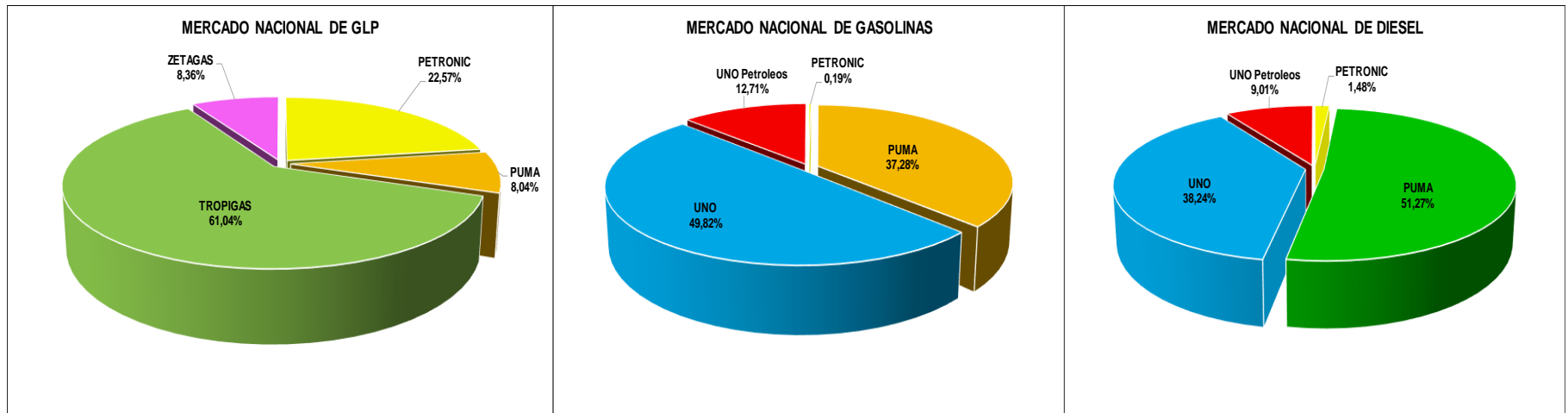
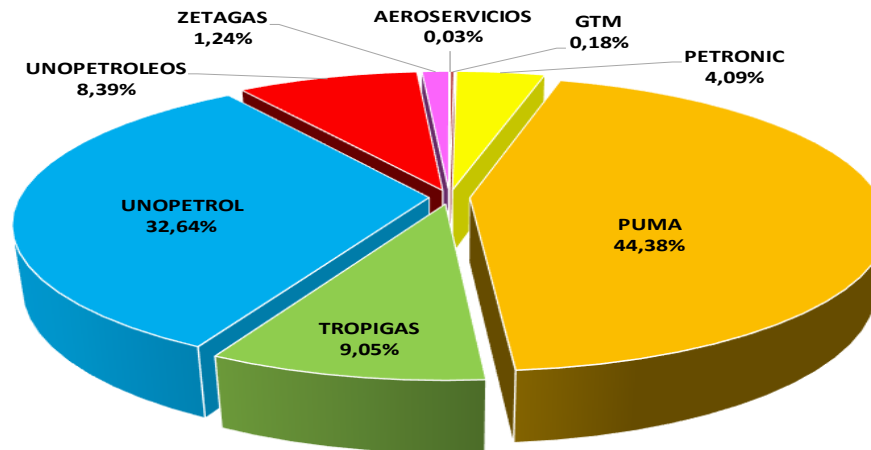

**MINISTERIO DE ENERGÍA Y MINAS**  
**DIRECCIÓN GENERAL DE HIDROCARBUROS**

**VENTAS EN ESTACIONES DE SERVICIOS POR EMPRESAS**  
**Enero – Abril, 2021**  
**(Miles de Barriles)**

**Cuadro No.7**

EMPRESAS	GASOLINAS						KEROSENE	%	DIESEL	%	TOTAL	%
	SÚPER	%	REGULAR	%	TOTAL	%						
Empresa Nicaragüense del Petróleo. (PETRONIC)	0,77	0,17%	-	-	0,77	0,11%	-	-	0,76	0,11%	1,53	0,11%
PUMA Energy Bahamas (PUMA)	195,59	42,11%	83,72	39,58%	279,31	41,32%	2,56	51,27%	349,43	50,46%	631,30	45,96%
UNO Nicaragua, S.A. (UNO)	190,38	40,99%	80,71	38,16%	271,09	40,10%	1,89	37,76%	216,75	31,30%	489,72	35,66%
UNO Petróleos de Nicaragua y CCRL (UNO Petróleos)	77,75	16,74%	47,07	22,25%	124,81	18,46%	0,55	10,97%	125,59	18,13%	250,95	18,27%
<b>TOTAL</b>	<b>464,48</b>	<b>100,00%</b>	<b>211,50</b>	<b>100,00%</b>	<b>675,98</b>	<b>100,00%</b>	<b>4,99</b>	<b>100,00%</b>	<b>692,53</b>	<b>100,00%</b>	<b>1.373,50</b>	<b>100,00%</b>

Nota: No incluye ventas de GLP.

Incluye volumen vendido a estaciones de servicio independientes.

**MINISTERIO DE ENERGÍA Y MINAS**  
**DIRECCIÓN GENERAL DE HIDROCARBUROS**

**VENTAS MENSUALES DE LUBRICANTES POR EMPRESA, 2021-2020**

**Enero – Abril, 2021**

(Miles de Galones)

**Cuadro No.8**

MESES	TOTAL		CAFE SOLUBLE		CASA CROSS		DIANCA		LUBRINSA		LUCALZA		MERCALSA		OTROS	
	2021	2020	2021	2020	2021	2020	2021	2020	2021	2020	2021	2020	2021	2020	2021	2020
Enero	329,32	361,96	15,94	18,97	26,39	24,86	39,15	51,40	4,63	12,70	111,42	106,18	35,82	41,11	95,98	106,73
Febrero	327,80	315,67	11,91	18,72	16,90	18,15	45,77	45,96	6,05	13,54	108,61	105,33	34,79	27,85	103,76	86,11
Marzo	365,05	326,26	17,47	16,46	15,98	21,78	49,95	45,77	8,03	12,70	106,04	98,99	47,26	33,85	120,28	96,71
Abril	346,32	293,17	18,08	17,43	25,41	23,76	34,92	41,86	-	8,36	109,74	101,36	47,55	16,95	110,60	83,44
<b>TOTAL</b>	<b>1.368,49</b>	<b>1.297,05</b>	<b>63,40</b>	<b>71,59</b>	<b>84,67</b>	<b>88,55</b>	<b>169,79</b>	<b>184,98</b>	<b>18,71</b>	<b>47,31</b>	<b>435,82</b>	<b>411,87</b>	<b>165,42</b>	<b>119,76</b>	<b>430,63</b>	<b>373,00</b>

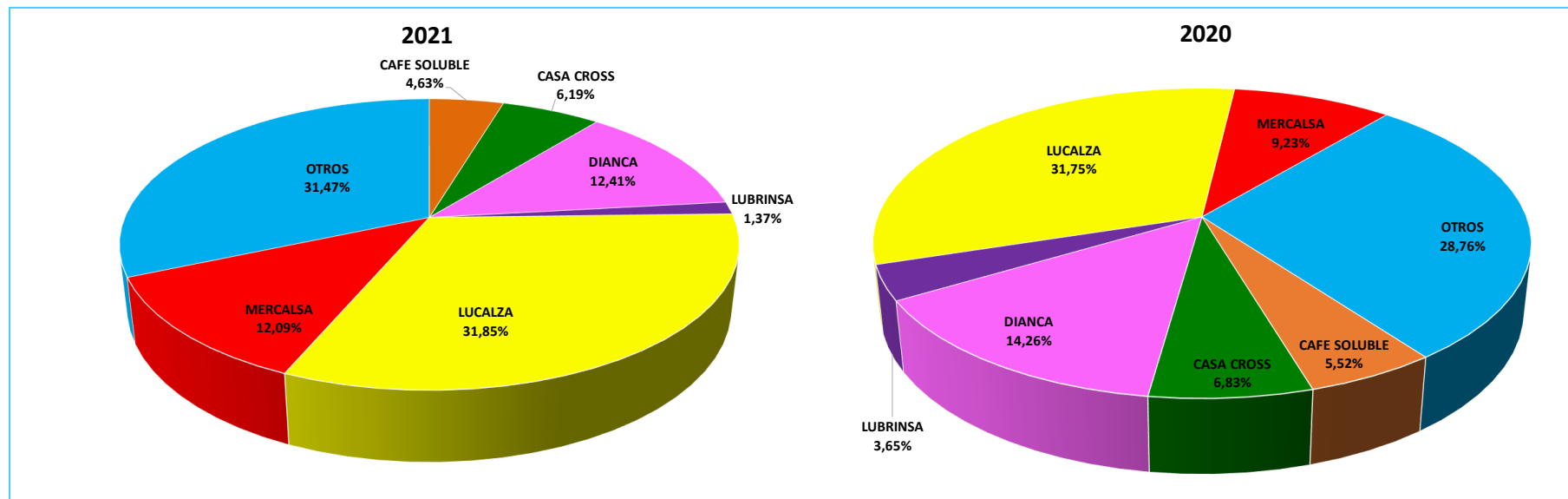

**MINISTERIO DE ENERGÍA Y MINAS**  
**DIRECCIÓN GENERAL DE HIDROCARBUROS**

**CIUDAD DE MANAGUA - PRECIOS PROMEDIOS AL CONSUMIDOR:  
GASOLINA SÚPER, GASOLINA REGULAR, DIESEL Y KEROSENE, 2021**

(Córdobas por Litro)

**Cuadro No.9**

FECHA	GASOLINA SÚPER	GASOLINA REGULAR	DIESEL	KEROSENE	TASA DE CAMBIO
4-ene-21	31,59	30,86	27,69	28,74	34,8358
11-ene-21	31,83	31,23	27,44	28,75	34,8490
18-ene-21	32,93	32,27	27,98	29,21	34,8623
25-ene-21	32,94	32,32	28,30	29,33	34,8755
<b>ENERO</b>	<b>32,32</b>	<b>31,67</b>	<b>27,85</b>	<b>29,01</b>	<b>34,8557</b>
1-feb-21	33,16	32,54	28,18	29,24	34,8888
8-feb-21	33,48	32,85	28,45	29,67	34,9020
15-feb-21	34,07	33,40	29,19	30,05	34,9153
22-feb-21	34,92	34,18	29,53	30,55	34,9285
<b>FEBRERO</b>	<b>33,91</b>	<b>33,24</b>	<b>28,84</b>	<b>29,88</b>	<b>34,9087</b>
5-abr-21	36,97	36,18	29,91	29,46	35,0082
12-abr-21	37,36	36,42	29,75	29,51	35,0215
19-abr-21	37,42	36,49	29,80	29,74	35,0348
26-abr-21	37,66	36,77	30,21	29,98	35,0481
<b>MARZO</b>	<b>37,35</b>	<b>36,47</b>	<b>29,92</b>	<b>29,67</b>	<b>35,0282</b>
5-abr-21	36,97	36,18	29,91	29,46	35,0082
12-abr-21	37,36	36,42	29,75	29,51	35,0215
19-abr-21	37,42	36,49	29,80	29,74	35,0348
26-abr-21	37,66	36,77	30,21	29,98	35,0481
<b>ABRIL</b>	<b>37,35</b>	<b>36,47</b>	<b>29,92</b>	<b>29,67</b>	<b>35,0282</b>
<b>Promedio Anual</b>	<b>35,28</b>	<b>34,52</b>	<b>29,44</b>	<b>29,77</b>	<b>34,9419</b>



**MINISTERIO DE ENERGÍA Y MINAS**  
**DIRECCIÓN GENERAL DE HIDROCARBUROS**

**GRÁFICO No. 6: PRECIOS AL CONSUMIDOR EN LA CIUDAD DE MANAGUA: 2020-2021**

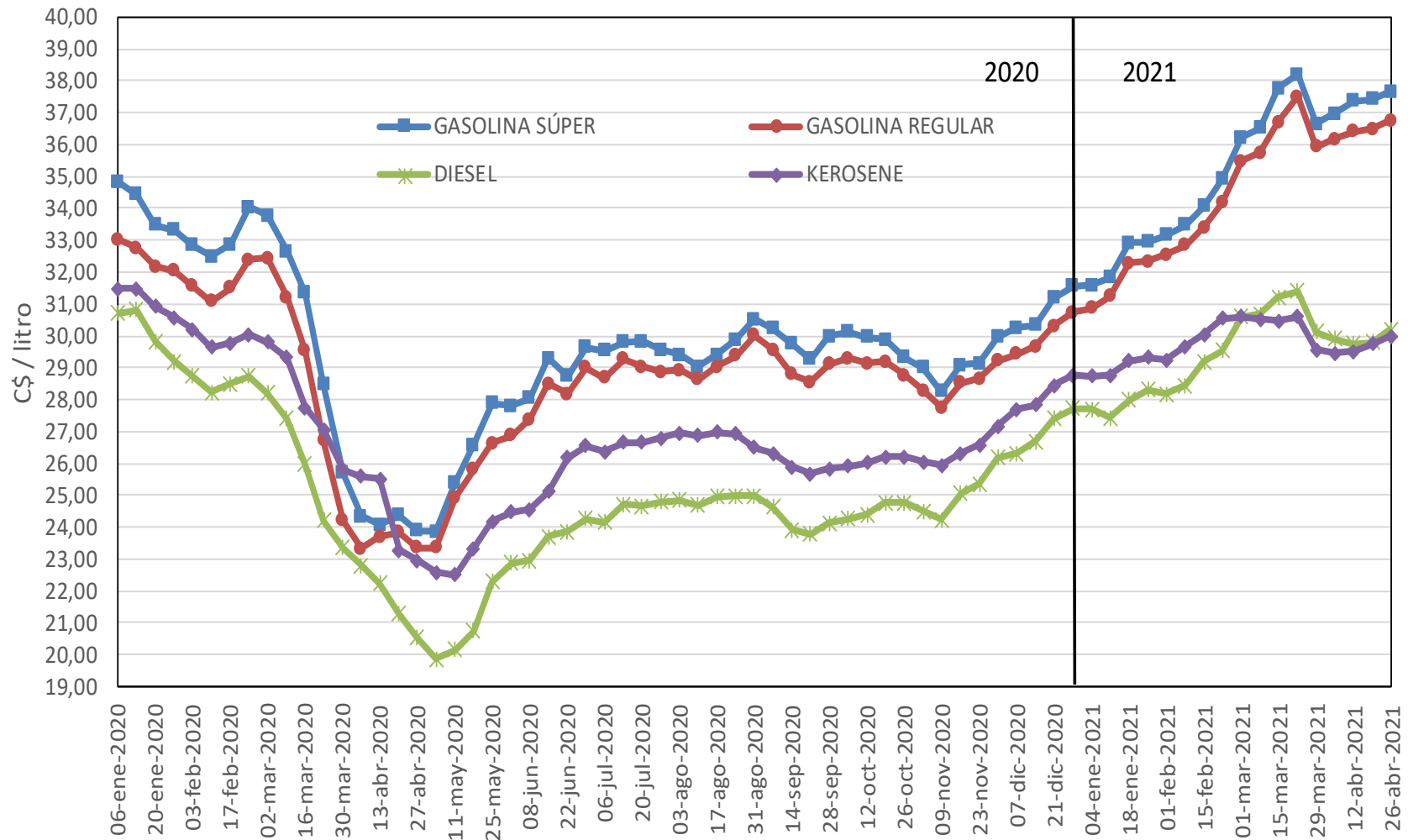

**MINISTERIO DE ENERGÍA Y MINAS**  
**DIRECCIÓN GENERAL DE HIDROCARBUROS**

**CIUDAD DE MANAGUA**  
**PRECIOS AL CONSUMIDOR DEL GLP ENVASADO, 2021**

**Cuadro No.10**

CAMBIO Nº	FECHA	CORDOBAS POR CILINDROS			Tasa de Cambio (C\$)
		4,53 kg = 10 lb ≈ 2,3 gl	11,34 kg = 25 lb ≈ 5,7 gl	45,36 kg = 100 lb ≈ 22,6 gl (*)	
<b>2020</b>					
27	27-dic-20	123,75	295,75	1.360,50	34,8282
<b>2021</b>					
1	3-ene-21	126,25	301,75	1.388,50	34,8282
2	10-ene-21	129,50	310,00	1.426,00	34,8282
3	17-ene-21	134,00	321,25	1.478,25	34,8812
4	24-ene-21	137,25	329,25	1.515,00	34,8812
5	7-feb-21	140,00	336,25	1.546,50	34,8812
6	14-feb-21	140,25	336,75	1.549,25	34,9342
7	7-mar-21	144,50	347,50	1.598,25	34,9342
8	14-mar-21	146,75	353,00	1.624,00	34,9873
9	11-abr-21	144,00	346,00	1.591,00	35,0405
10	18-abr-21	141,00	338,75	1.558,75	35,0405
<b>Promedio</b>		<b>138,35</b>	<b>332,05</b>	<b>1.527,55</b>	<b>34,9237</b>

(\*): Incluye IVA (15% del precio de venta)

Nota: El precio máximo de venta al consumidor final de la presentación a granel, se encuentra liberado en todo el país, manteniéndose gravado con el 15% de IVA.

**MINISTERIO DE ENERGÍA Y MINAS**  
**DIRECCIÓN GENERAL DE HIDROCARBUROS**

**CENTROAMERICA**  
**PRECIOS PROMEDIOS AL CONSUMIDOR:**  
**GASOLINA SÚPER, GASOLINA REGULAR Y DIESEL 2021**

(Dólares por Galón)

**Cuadro No.11**

PRODUCTO	FECHA	COSTA RICA	EL SALVADOR	GUATEMALA	HONDURAS	NICARAGUA	PANAMA
<b>GASOLINA SUPER</b>	04/01/21	3,41	2,82	2,81	3,46	3,43	2,62
	11/01/21	3,60	2,92	2,87	3,49	3,46	2,62
	18/01/21	3,60	2,91	2,98	3,56	3,58	2,70
	25/01/21	3,72	3,01	3,01	3,58	3,57	2,70
	01/02/21	3,72	2,98	3,03	3,63	3,60	2,78
	08/02/21	3,74	3,10	3,09	3,68	3,63	2,78
	15/02/21	3,73	3,07	3,15	3,72	3,69	2,84
	22/02/21	3,74	3,21	3,25	3,77	3,78	2,84
	01/03/21	3,96	3,20	3,35	3,85	3,92	3,02
	08/03/21	3,98	3,40	3,44	3,92	3,96	3,02
	15/03/21	3,97	3,38	3,44	3,99	4,09	3,18
	22/03/21	3,97	3,57	3,50	4,06	4,13	3,18
	29/03/21	3,96	3,56	3,42	4,05	3,96	3,23
	05/04/21	4,31	3,59	3,43	4,05	4,00	3,23
	12/04/21	4,31	3,59	3,49	4,05	4,04	3,19
	19/04/21	4,29	3,57	3,50	4,03	4,04	3,19
	26/04/21	4,31	3,55	3,53	4,04	4,07	3,23
<b>PROMEDIO 2021</b>		<b>3,90</b>	<b>3,26</b>	<b>3,25</b>	<b>3,82</b>	<b>3,82</b>	<b>2,96</b>
PRODUCTO	FECHA	COSTA RICA	EL SALVADOR	GUATEMALA	HONDURAS	NICARAGUA	PANAMA
<b>GASOLINA REGULAR</b>	04/01/21	3,27	2,65	2,71	3,19	3,35	2,55
	11/01/21	3,47	2,74	2,77	3,21	3,39	2,55
	18/01/21	3,47	2,73	2,88	3,28	3,50	2,64
	25/01/21	3,62	2,85	2,91	3,32	3,51	2,64
	01/02/21	3,62	2,81	2,93	3,37	3,53	2,72
	08/02/21	3,64	2,94	2,99	3,43	3,56	2,72
	15/02/21	3,63	2,91	3,05	3,46	3,62	2,79
	22/02/21	3,64	3,04	3,15	3,50	3,70	2,79
	01/03/21	3,86	3,02	3,25	3,58	3,84	2,96
	08/03/21	3,88	3,22	3,34	3,65	3,87	2,96
	15/03/21	3,88	3,20	3,34	3,73	3,97	3,11
	22/03/21	3,87	3,39	3,39	3,79	4,06	3,11
	29/03/21	3,87	3,37	3,31	3,79	3,89	3,17
	05/04/21	4,21	3,41	3,33	3,79	3,91	3,17
	12/04/21	4,20	3,41	3,39	3,78	3,94	3,11
	19/04/21	4,19	3,39	3,40	3,75	3,94	3,11
	26/04/21	4,19	3,37	3,43	3,76	3,97	3,14
<b>PROMEDIO 2021</b>		<b>3,79</b>	<b>3,09</b>	<b>3,15</b>	<b>3,55</b>	<b>3,74</b>	<b>2,90</b>
PRODUCTO	FECHA	COSTA RICA	EL SALVADOR	GUATEMALA	HONDURAS	NICARAGUA	PANAMA
<b>DIESEL</b>	04/01/21	2,78	2,45	2,26	2,82	3,01	2,28
	11/01/21	2,98	2,50	2,27	2,83	2,98	2,28
	18/01/21	2,98	2,49	2,35	2,87	3,04	2,32
	25/01/21	3,09	2,56	2,37	2,89	3,07	2,32
	01/02/21	3,09	2,55	2,39	2,92	3,06	2,38
	08/02/21	3,10	2,63	2,45	2,96	3,09	2,38
	15/02/21	3,10	2,62	2,56	3,00	3,16	2,46
	22/02/21	3,10	2,75	2,66	3,04	3,20	2,46
	01/03/21	3,29	2,74	2,71	3,11	3,31	2,61
	08/03/21	3,31	2,89	2,76	3,17	3,32	2,61
	15/03/21	3,30	2,87	2,76	3,23	3,38	2,69
	22/03/21	3,30	2,97	2,77	3,27	3,40	2,69
	29/03/21	3,30	2,96	2,70	3,25	3,26	2,69
	05/04/21	3,52	2,93	2,68	3,23	3,23	2,69
	12/04/21	3,52	2,92	2,65	3,21	3,22	2,59
	19/04/21	3,51	2,86	2,67	3,18	3,22	2,59
	26/04/21	3,37	2,86	2,71	3,19	3,26	2,64
<b>PROMEDIO 2021</b>		<b>3,21</b>	<b>2,74</b>	<b>2,57</b>	<b>3,07</b>	<b>3,19</b>	<b>2,51</b>

Fuente: Dirección General de Hidrocarburos de los respectivos países.

**ELABORADO POR:**  
**Departamento de Estudios Económicos**  
**Dirección Suministros de Hidrocarburos**

