

MINISTERIO DE ENERGÍA Y MINAS
DIRECCIÓN GENERAL DE HIDROCARBUROS
DIRECCIÓN DE SUMINISTROS DE HIDROCARBUROS

“ESTADÍSTICAS MENSUALES DE HIDROCARBUROS” (MARZO, 2021)



(Cifras Preliminares)

Contenido

Importaciones Petroleras por Empresa y Producto	1
Gráfico No. 1: Estructura de las Importaciones Petroleras por Empresa	2
Gráfico No. 2: Estructura de las Importaciones Petroleras por Producto	3
Gráfico No. 3: Estructura de las Importaciones Petroleras por País de Origen	4
Comparativo de la Factura Petrolera.....	5
Importaciones de Lubricantes por Empresa y Mes	6
Comparativo de la Producción Nacional de los Derivados del Petróleo	7
Comparativo del Consumo Nacional de los Derivados del Petróleo	8
Gráfico No. 4: Comparativo de la Estructura del Consumo Nacional por Producto	9
Ventas de los Derivados del Petróleo por Empresa	10
Gráfico No. 5: Estructura del Mercado Nacional por Empresa	11
Ventas en Estaciones de Servicios por Empresas	12
Ventas Mensuales de Lubricantes por Empresa, 2021-2020	13
Ciudad de Managua - Precios Promedios al Consumidor: Gasolina Súper, Gasolina Regular, Diesel y Kerosene, 2021	14
Gráfico No. 6: Precios al Consumidor en la Ciudad de Managua: 2020-2021	15
Precios al Consumidor del GLP envasado, 2021	16
Centroamerica Precios Promedios al Consumidor: Gasolina Súper, Gasolina Regular y Diesel 2021.	17

MINISTERIO DE ENERGÍA Y MINAS
DIRECCIÓN GENERAL DE HIDROCARBUROS

IMPORTACIONES PETROLERAS POR EMPRESA Y PRODUCTO
Enero - Marzo, 2021

Cuadro No. 1

POR EMPRESA Y PRODUCTO	VOLUMEN (bi)		VALOR FOB		FLETE US\$	SEGURO US\$	VALOR CIF	
	SEGUN B/L	RECIBIDO	US\$	US\$/bi			US\$	US\$/bi
EMPRESA ENERGÉTICA CORINTO	70.489,62	70.489,62	4.194.175,28	59,50	-	-	4.194.175,28	59,50
FUEL OIL	70.489,62	70.489,62	4.194.175,28	59,50	-	-	4.194.175,28	59,50
GTM	2.579,89	2.572,26	311.054,21	120,57	25.310,19	1.247,86	337.612,26	130,86
SOLVENTES	2.579,89	2.572,26	311.054,21	120,57	25.310,19	1.247,86	337.612,26	130,86
PETRONIC	100.000,00	99.664,10	3.880.733,41	38,81	1.273.508,29	-	5.154.241,69	51,54
GLP	100.000,00	99.664,10	3.880.733,41	38,81	1.273.508,29	-	5.154.241,69	51,54
PUMA	1.908.333,86	1.904.029,25	127.102.563,95	66,60	2.716.675,42	15.617,99	129.834.857,36	68,04
AVGAS	916,60	916,60	163.921,08	178,84	-	-	163.921,08	178,84
GASOLINAS	188.000,00	188.010,02	15.263.575,63	81,19	-	-	15.263.575,63	81,19
DIESEL	295.000,00	294.492,76	22.545.019,65	76,42	-	-	22.545.019,65	76,42
FUEL OIL	156.418,81	157.629,66	9.805.612,73	62,69	-	-	9.805.612,73	62,69
ASFALTOS	7.267,81	7.267,81	415.414,33	57,16	-	-	415.414,33	57,16
CRUDOS	1.260.730,65	1.255.712,41	78.909.020,53	62,59	2.716.675,42	15.617,99	81.641.313,94	64,76
CRUDO RECONSTITUTED WTI	1.260.730,65	1.255.712,41	78.909.020,53	62,59	2.716.675,42	15.617,99	81.641.313,94	64,76
TIPITAPA POWER	25.133,63	25.133,63	1.459.451,35	58,07	-	-	1.459.451,35	58,07
FUEL OIL	25.133,63	25.133,63	1.459.451,35	58,07	-	-	1.459.451,35	58,07
TROPIGAS	254.616,31	262.331,74	13.756.660,00	54,03	759.920,00	185.715,00	14.702.295,00	57,74
GLP	254.616,31	262.331,74	13.756.660,00	54,03	759.920,00	185.715,00	14.702.295,00	57,74
UNO	823.115,16	823.115,16	57.064.585,59	69,33	3.455.948,34	29.790,29	60.550.324,22	73,56
GASOLINAS	333.705,00	333.705,00	23.345.068,74	69,96	1.372.300,25	13.760,49	24.731.129,48	74,11
GASOLINA SÚPER	239.960,06	239.960,06	17.173.896,76	71,57	983.884,55	9.531,50	18.167.312,81	75,71
GASOLINA REGULAR	93.744,94	93.744,94	6.171.171,98	65,83	388.415,70	4.228,99	6.563.816,67	70,02
DIESEL	488.981,61	488.981,61	33.696.067,44	68,91	2.079.858,03	15.678,06	35.791.603,53	73,20
ASFALTOS	428,55	428,55	23.449,41	54,72	3.790,06	351,74	27.591,21	64,38
ZETAGAS	32.498,07	32.498,07	1.634.193,73	50,29	166.520,12	13.649,19	1.814.363,03	55,83
GLP	32.498,07	32.498,07	1.634.193,73	50,29	166.520,12	13.649,19	1.814.363,03	55,83
TOTAL	3.216.766,55	3.219.833,83	209.403.417,51	65,10	8.397.882,35	246.020,33	218.047.320,19	67,78

POR PRODUCTO	VOLUMEN (bi)		VALOR FOB		FLETE US\$	SEGURO US\$	VALOR CIF	
	SEGUN B/L	RECIBIDO	US\$	US\$/bi			US\$	US\$/bi
AVGAS	916,60	916,60	163.921,08	178,84	-	-	163.921,08	178,84
GLP	387.114,38	394.493,90	19.271.587,13	49,78	2.199.948,40	199.364,19	21.670.899,73	55,98
GASOLINA SÚPER	427.960,06	427.970,08	32.437.472,39	75,80	983.884,55	9.531,50	33.430.888,44	78,12
GASOLINA REGULAR	93.744,94	93.744,94	6.171.171,98	65,83	388.415,70	4.228,99	6.563.816,67	70,02
DIESEL	783.981,61	783.474,37	56.241.087,09	71,74	2.079.858,03	15.678,06	58.336.623,18	74,41
FUEL OIL	252.042,06	253.252,91	15.459.239,36	61,34	-	-	15.459.239,36	61,34
ASFALTOS	7.696,36	7.696,36	438.863,74	57,02	3.790,06	351,74	443.005,54	57,56
SOLVENTES	2.579,89	2.572,26	311.054,21	120,57	25.310,19	1.247,86	337.612,26	130,86
CRUDOS	1.260.730,65	1.255.712,41	78.909.020,53	62,59	2.716.675,42	15.617,99	81.641.313,94	64,76
TOTAL	3.216.766,55	3.219.833,83	209.403.417,51	65,10	8.397.882,35	246.020,33	218.047.320,19	67,78

POR REGIÓN	VOLUMEN (bi)		VALOR FOB		FLETE US\$	SEGURO US\$	VALOR CIF	
	SEGUN B/L	RECIBIDO	US\$	US\$/bi			US\$	US\$/bi
PACÍFICO	3.216.766,55	3.219.833,83	209.403.417,51	65,10	8.397.882,35	246.020,33	218.047.320,19	67,78
ATLÁNTICO	-	-	-	-	-	-	-	-

MINISTERIO DE ENERGÍA Y MINAS
DIRECCIÓN GENERAL DE HIDROCARBUROS

GRÁFICO No. 1: ESTRUCTURA DE LAS IMPORTACIONES PETROLERAS POR EMPRESA
Enero - Marzo, 2021

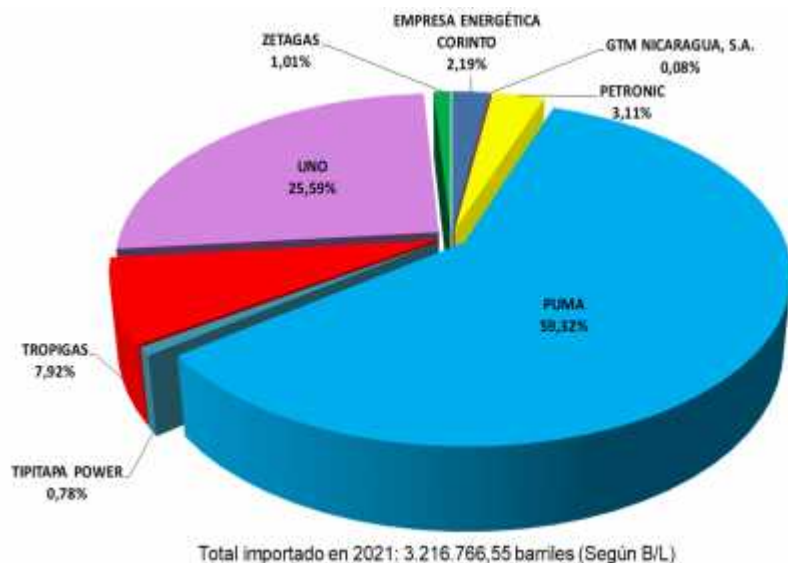

EMPRESAS	VOLUMEN (barriles)
EMPRESA ENERGÉTICA CORINTO	70.489,62
GTM NICARAGUA, S.A.	2.579,89
PETRONIC	100.000,00
PUMA	1.908.333,86
TIPITAPA POWER	25.133,63
TROPIGAS	254.616,31
UNO	823.115,16
ZETAGAS	32.498,07
TOTAL	3.216.766,55

La empresa PUMA realizó el 59,32% de las importaciones a nivel nacional, incluyendo crudo para procesamiento y productos terminados.



MINISTERIO DE ENERGÍA Y MINAS
DIRECCIÓN GENERAL DE HIDROCARBUROS

GRÁFICO No. 2: ESTRUCTURA DE LAS IMPORTACIONES PETROLERAS POR PRODUCTO
Enero - Marzo, 2021

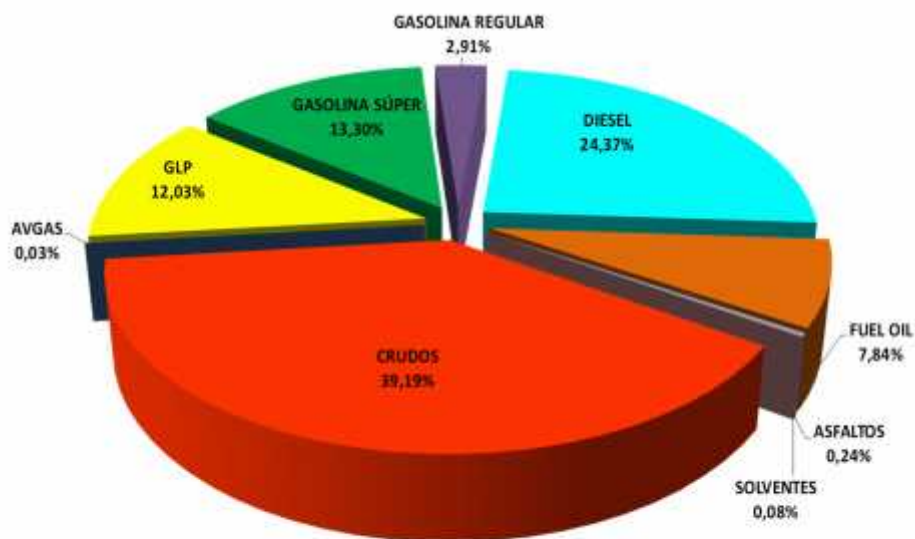

Total importado en 2021: 3.216.766,55 barriles (Según B/L)

PRODUCTO	VOLUMEN (barriles)
AVGAS	916,60
GLP	387.114,38
GASOLINA SÚPER	427.960,06
GASOLINA REGULAR	93.744,94
DIESEL	783.981,61
FUEL OIL	252.042,06
ASFALTOS	7.696,36
SOLVENTES	2.579,89
CRUDOS	1.260.730,65
TOTAL	3.216.756,55



El 39,19% del total de las importaciones petroleras la constituye el crudo, seguido por el diésel con un 24,31%.

MINISTERIO DE ENERGÍA Y MINAS
DIRECCIÓN GENERAL DE HIDROCARBUROS

GRÁFICO No. 3: ESTRUCTURA DE LAS IMPORTACIONES PETROLERAS POR PAÍS DE ORIGEN
Enero - Marzo, 2021

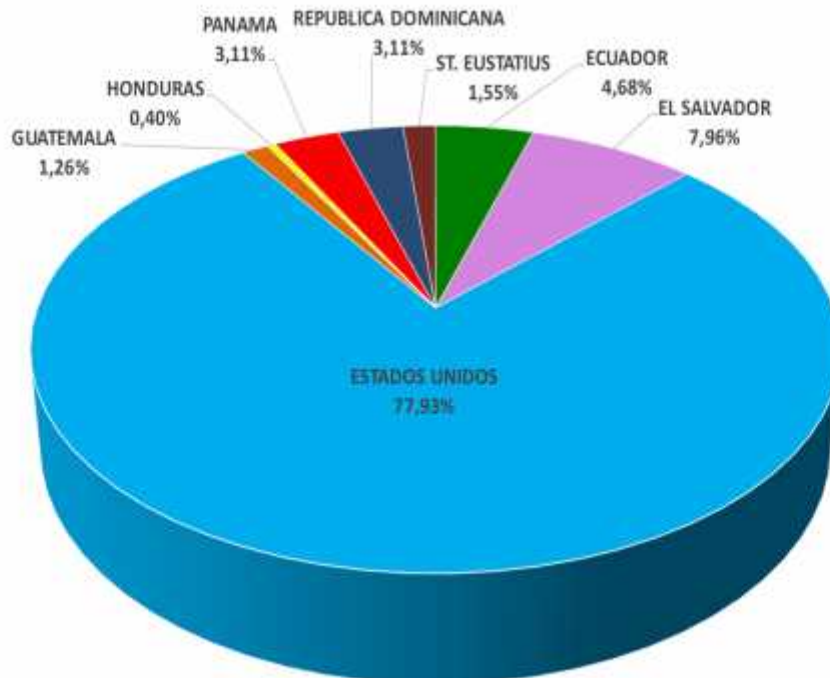

Total importado en 2021: 3.216.766,55 barriles (Según B/L)
Nota: No incluye lubricantes

PAISES	VOLUMEN (barriles)
ECUADOR	150.623,25
EL SALVADOR	256.035,12
ESTADOS UNIDOS	2.506.684,61
GUATEMALA	40.682,48
HONDURAS	12.741,10
PANAMA	100.000,00
REPUBLICA DOMINICANA	100.000,00
ST. EUSTATIUS	50.000,00
TOTAL	3.216.756,55



MINISTERIO DE ENERGÍA Y MINAS
DIRECCIÓN GENERAL DE HIDROCARBUROS

COMPARATIVO DE LA FACTURA PETROLERA
Enero – Marzo, 2021 - 2020

Cuadro No.2

PRODUCTO	Enero – Marzo ^{a/}				VARIACIÓN PORCENTUAL 2021 / 2020	
	2021		2020		VOLUMEN	COSTO CIF
	VOLUMEN MBIs	COSTO CIF MUS\$	VOLUMEN MBIs	COSTO CIF MUS\$		
<u>Petróleo Crudo</u>	1.260,73	81.641,31	1.199,80	68.102,18	5,08	19,88
<u>Derivados</u>	1.956,04	136.406,01	1.941,73	94.890,63	0,74	43,75
✓ Avgas	0,92	163,92	0,88	154,64	4,55	6,00
✓ GLP	387,11	21.670,90	295,42	12.182,72	31,04	77,88
✓ Gasolina Súper	427,96	33.430,89	343,29	25.159,86	24,66	32,87
✓ Gasolina Regular	93,74	6.563,82	121,45	8.459,28	- 22,82	-22,41
✓ Diesel	783,98	58.336,62	481,16	31.890,63	62,94	82,93
✓ Fuel Oil	252,04	15.459,24	291,00	12.299,83	- 13,39	25,69
✓ Asfaltos	7,70	443,01	37,61	2.220,62	- 79,53	-80,05
✓ Solventes	2,58	337,61	2,22	298,60	16,22	13,06
✓ Coke	-	-	368,71	2.224,43	- 100,00	-100,00
GRAN TOTAL	3.216,77	218.047,32	3.141,53	162.992,80	2,40	33,78

^{a/} Cifras Preliminares.
Volumen según B/L.

MINISTERIO DE ENERGÍA Y MINAS
DIRECCIÓN GENERAL DE HIDROCARBUROS

IMPORTACIONES DE LUBRICANTES POR EMPRESA Y MES
Enero – Marzo, 2021

Cuadro No.3

EMPRESA	VOLUMEN (gl)		VALOR FOB		FLETE US\$	SEGURO US\$	VALOR CIF	
	SEGÚN BL	RECIBIDOS	US\$	US\$/Galón			US\$	US\$/Galón
LUCALZA	310.612,94	310.612,94	2.752.338,26	8,86	84.387,00	37.278,66	2.874.003,92	9,25
MERCALSA	127.996,04	127.996,04	1.250.010,14	9,77	60.152,70	18.125,14	1.328.287,98	10,38
DIANCA	113.152,00	113.152,00	897.519,05	7,93	53.683,00	12.713,47	963.915,52	8,52
PUMA	87.843,22	87.843,22	697.938,04	7,95	-	-	697.938,04	7,95
CASA CROSS	61.422,00	61.522,00	275.406,47	4,48	43.340,05	4.206,08	322.952,60	5,26
CAFÉ SOLUBLE	46.625,34	46.625,34	611.166,00	13,11	26.043,00	1.003,62	638.212,62	13,69
UNO NICARAGUA, S.A.	44.791,32	44.791,32	337.468,56	7,53	41.344,00	273,08	379.085,64	8,46
CRUZ LORENA	32.264,23	32.264,23	251.254,46	7,79	-	-	251.254,46	7,79
NIMAC	13.879,52	13.879,52	291.597,42	21,01	22.874,69	924,77	315.396,88	22,72
FERNANDEZ SERA	12.710,14	12.710,14	165.340,16	13,01	14.160,84	1.866,23	181.367,23	14,27
GTM	11.872,57	11.813,90	23.031,86	1,94	7.000,00	22,54	30.054,40	2,53
OTROS	364,01	364,01	8.578,64	23,57	209,00	127,00	8.914,64	24,49
TOTAL	863.533,33	863.574,67	7.561.649,06	8,76	353.194,28	76.540,59	7.991.383,93	9,25

MES	VOLUMEN (GLNS)		VALOR FOB		FLETE US\$	SEGURO US\$	VALOR CIF	
	SEGÚN BL	RECIBIDOS	US\$	US\$/Galón			US\$	US\$/Galón
ENERO	300.756,14	300.756,14	2.494.978,21	8,30	121.407,91	28.490,88	2.644.877,00	8,79
FEBRERO	290.202,84	290.202,84	2.463.225,04	8,49	116.760,27	26.088,56	2.606.073,87	8,98
MARZO	272.574,36	272.615,69	2.603.445,81	9,55	115.026,10	21.961,15	2.740.433,06	10,05
TOTAL	863.533,33	863.574,67	7.561.649,06	8,76	353.194,28	76.540,59	7.991.383,93	9,25

MINISTERIO DE ENERGÍA Y MINAS
DIRECCIÓN GENERAL DE HIDROCARBUROS

COMPARATIVO DE LA PRODUCCIÓN NACIONAL DE LOS DERIVADOS DEL PETRÓLEO
Enero – Marzo, 2021-2020
(Barriles)

Cuadro No. 4

Producto	2021			Enero – Marzo ^{a/}				Variación (%) 2021/2020
	Enero	Febrero	Marzo	2021		2020		
				Producción	Producción Promedio Diaria ^{b/}	Producción	Producción Promedio Diaria ^{c/}	
Total Derivados	395.237	385.570	438.386	1.219.194	13.547	1.008.044	12.293	20,95
GLP	18.088	19.278	21.302	58.669	652	53.984	658	8,68
Gasolinas	105.793	91.274	100.238	297.305	3.303	223.051	2.720	33,29
Súper	43.975	35.676	40.759	120.410	1.338	101.967	1.243	18,09
Regular + Naptha	61.818	55.598	59.479	176.895	1.966	121.085	1.477	46,09
Keroturbo	8.689	5.262	15.633	29.584	329	49.191	600	-39,86
Diesel	196.827	177.158	196.818	570.803	6.342	467.590	5.702	22,07
SRLR ^{d/}	45.292	68.783	76.804	190.879	2.121	157.191	1.917	21,43
Solventes	4.226	7.821	9.468	21.515	239	13.458	164	59,87
Fuel Gas y Pérdidas	16.321	15.994	18.124	50.439	560	43.579	531	15,74
Carga Diaria ^{e/}	12.751	13.814	14.131	13.477		12.289		

^{a/} Cifras preliminares.

^{b/} 90 días efectivos.

^{c/} 82 días efectivos.

^{d/} Straight Run Long Residue

^{e/} Volumen promedio de crudo procesado en Refinería

El tipo de crudo procesado en la Refinería es principalmente reconstituido, que por sus características arroja principalmente diésel y gasolinas.

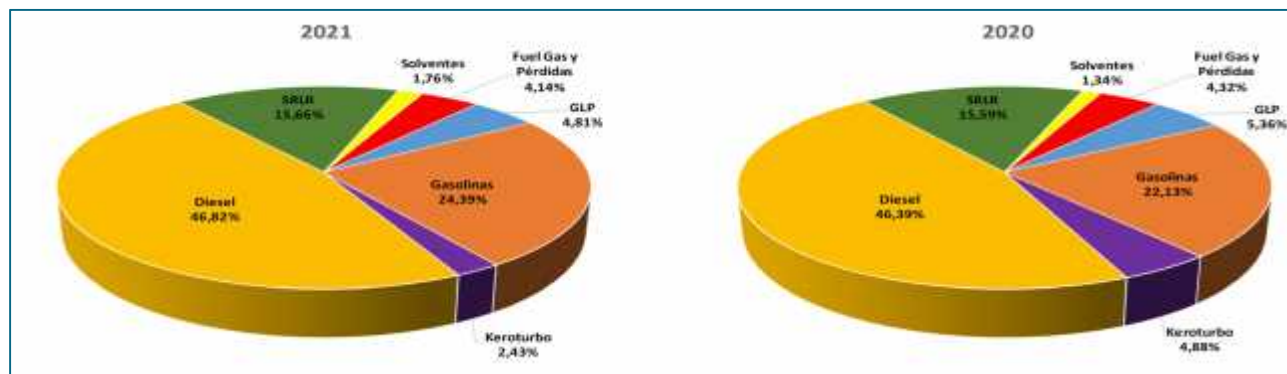

MINISTERIO DE ENERGÍA Y MINAS
DIRECCIÓN GENERAL DE HIDROCARBUROS

COMPARATIVO DEL CONSUMO NACIONAL DE LOS DERIVADOS DEL PETRÓLEO
Enero - Marzo, 2021 – 2020
(Miles de Barriles)

Cuadro No.5

Producto	Enero		Variación (%)	Febrero		Variación (%)	Marzo		Variación (%)	Enero - Marzo		Variación (%)	Consumo Promedio 2021	
	2021	2020		2021	2020		2021	2020		2021	2020		Barriles/día	%
Avgas	0,68	0,37	83,78	0,41	0,23	78,26	0,19	0,24	-20,83	1,28	0,84	52,38	14	0,04
GLP	134,75	130,58	3,19	127,26	122,62	3,78	145,10	131,45	10,38	407,11	384,64	5,84	4.523	14,22
Gasolinas	261,40	249,67	4,70	257,49	250,19	2,92	270,88	244,25	10,90	789,78	744,12	6,14	8.775	27,59
✓ Súper	184,35	165,90	11,12	181,39	168,34	7,75	189,71	167,11	13,52	555,45	501,34	10,79	6.172	19,40
✓ Regular	77,06	83,78	-8,02	76,10	81,85	-7,03	81,17	77,14	5,22	234,33	242,77	-3,48	2.604	8,18
Kerosene	1,46	1,07	36,45	1,20	1,09	10,09	1,16	1,08	7,41	3,81	3,23	17,96	42	0,13
Turbo Jet	6,52	16,65	-60,84	7,32	14,62	-49,93	9,83	11,48	-14,37	23,68	42,76	-44,62	263	0,83
Diesel	400,68	380,59	5,28	412,39	377,04	9,38	439,26	395,58	11,04	1.252,33	1.153,22	8,59	13.915	43,74
Fuel Oil	98,50	147,95	-33,42	118,52	131,86	-10,12	131,46	165,24	-20,44	348,47	445,06	-21,70	3.872	12,17
Asfaltos	1,73	11,13	-84,46	2,94	11,63	-74,72	5,57	18,41	-69,74	10,24	41,16	-75,12	114	0,36
Solventes	2,20	2,44	-9,84	2,33	1,24	87,90	1,82	1,84	-1,09	6,35	5,52	15,04	71	0,22
Coke	0,00	29,75	-100,00	15,09	25,41	-40,61	4,77	32,45	-85,30	19,85	87,62	-77,35	221	0,69
TOTAL	907,93	970,21	-6,42	944,95	935,94	0,96	1.010,03	1.002,02	0,80	2.862,91	2.908,17	-1,56	31.810	100,00

El producto de mayor consumo es el Diesel (43,74%), utilizado principalmente para transporte de carga, colectivo y particular. Le siguen las Gasolinas (27,59%) para el parque vehicular y en tercer lugar el GLP (14,22%), principalmente para uso de cocción doméstico.

En enero 2021 no se consumió Coke debido a mantenimiento de planta. En su lugar se usaron biocombustibles.

MINISTERIO DE ENERGÍA Y MINAS
DIRECCIÓN GENERAL DE HIDROCARBUROS

GRÁFICO No. 4: COMPARATIVO DE LA ESTRUCTURA DEL CONSUMO NACIONAL POR PRODUCTO
Enero – Marzo, 2021 – 2020

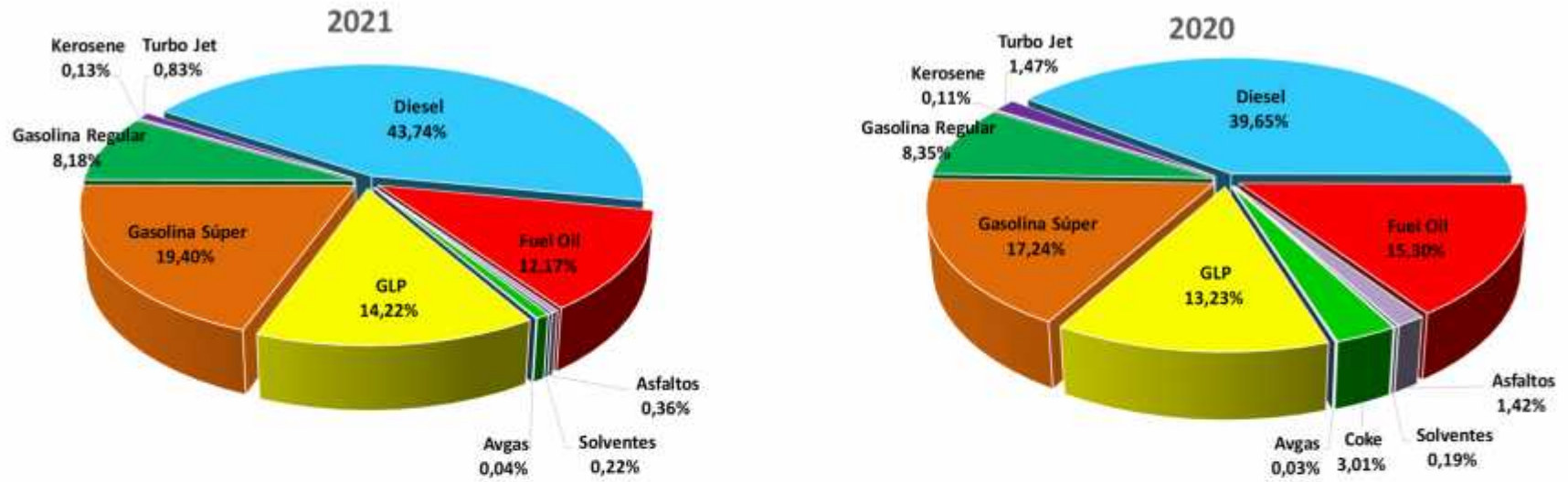

VARIACIÓN PORCENTUAL DEL CONSUMO, 2021-2020

		PRODUCTOS	
+	↑	Avgas	52,38
		Kerosene	17,96
		Solventes	15,04
		Gasolina Súper	10,79
		Diesel	8,59
		GLP	5,84
-	↓	Gasolina Regular	-3,48
		Fuel Oil	-21,70
		Turbo Jet	-44,62
		Asfaltos	-75,12
		Coke	-77,35

MINISTERIO DE ENERGÍA Y MINAS
DIRECCIÓN GENERAL DE HIDROCARBUROS

VENTAS DE LOS DERIVADOS DEL PETRÓLEO POR EMPRESA
Enero – Marzo, 2021
(Miles de Barriles)

Cuadro No.6

Empresa	Avgas	GLP	Gasolinas			Kerosene	Turbo	Diésel	Fuel Oil	Asfaltos	Solventes	Total general	%
			Súper	Regular	Total								
Aeroservicios Los Brasiles	1,07	-	-	-	-	-	-	-	-	-	-	1,07	0,04
Empresa Nicaragüense del Petróleo (PETRONIC)	-	91,47	1,20	-	1,20	-	-	19,99	-	-	-	112,66	4,19
GTM Nicaragua, S.A.	-	-	-	-	-	-	-	-	-	-	4,72	4,72	0,18
PUMA Energy Bahamas (PUMA)	0,21	32,47	210,44	84,24	294,69	1,97	12,67	638,98	188,84	7,84	1,62	1.179,30	43,88
Tropigas de Nicaragua, S. A.	-	249,31	-	-	-	-	-	-	-	-	-	249,31	9,28
UNO Nicaragua, S.A. (UNO)	-	-	280,03	113,45	393,48	1,44	-	480,78	3,57	2,40	-	881,67	32,80
UNO Petróleos de Nicaragua y CCRL (UNO Petróleos)	-	-	63,77	36,64	100,41	0,40	11,01	112,39	0,90	-	-	225,12	8,38
Zeta Gas de Nicaragua, S.A.	-	33,87	-	-	-	-	-	-	-	-	-	33,87	1,26
Total general	1,28	407,11	555,45	234,33	789,78	3,81	23,68	1.252,15	193,32	10,24	6,35	2.687,72	100,00
Estructura (%)	0,05	15,15	20,67	8,72	29,38	0,14	0,88	46,59	7,19	0,38	0,24	100,00	

Nota: Ventas se refiere al producto que es comercializado por las empresas petroleras.

MINISTERIO DE ENERGÍA Y MINAS
DIRECCIÓN GENERAL DE HIDROCARBUROS

GRÁFICO No. 5: ESTRUCTURA DEL MERCADO NACIONAL POR EMPRESA
Enero – Marzo, 2021

MERCADO NACIONAL

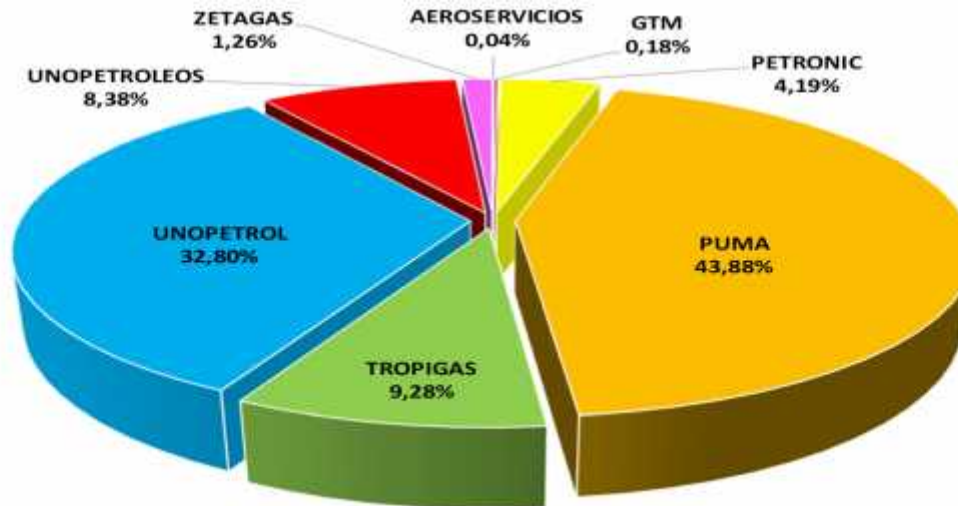

MINISTERIO DE ENERGÍA Y MINAS
DIRECCIÓN GENERAL DE HIDROCARBUROS

VENTAS EN ESTACIONES DE SERVICIOS POR EMPRESAS
Enero – Marzo, 2021
(Miles de Barriles)

Cuadro No.7

EMPRESAS	GASOLINAS						KEROSENE	%	DIESEL	%	TOTAL	%
	SÚPER	%	REGULAR	%	TOTAL	%						
Empresa Nicaragüense del Petróleo. (PETRONIC)	0,49	0,14%	-	-	0,49	0,10%	-	-	0,76	0,15%	1,25	0,12%
PUMA Energy Bahamas (PUMA)	146,92	42,14%	61,82	39,53%	208,74	41,34%	1,92	51,27%	259,59	50,48%	470,25	45,97%
UNO Nicaragua, S.A. (UNO)	142,79	40,96%	59,85	38,27%	202,64	40,13%	1,42	37,91%	160,86	31,28%	364,92	35,67%
UNO Petróleos de Nicaragua y CCRL (UNO Petróleos)	58,41	16,76%	34,72	22,20%	93,13	18,44%	0,40	10,81%	93,00	18,09%	186,53	18,23%
TOTAL	348,61	100,00%	156,39	100,00%	505,00	100,00%	3,74	100,00%	514,21	100,00%	1.022,95	100,00%

Nota: No incluye ventas de GLP.

Incluye volumen vendido a estaciones de servicio independientes.

MINISTERIO DE ENERGÍA Y MINAS
DIRECCIÓN GENERAL DE HIDROCARBUROS

VENTAS MENSUALES DE LUBRICANTES POR EMPRESA, 2021-2020
Enero – Marzo, 2021

(Miles de Galones)

Cuadro No.8

MESES	TOTAL		CAFE SOLUBLE		CASA CROSS		DIANCA		LUBRINSA		LUCALZA		MERCALSA		OTROS	
	2021	2020	2021	2020	2021	2020	2021	2020	2021	2020	2021	2020	2021	2020	2021	2020
Enero	329,05	361,96	15,94	18,97	26,39	24,86	39,15	51,40	4,63	12,70	111,42	106,18	35,82	41,11	95,71	106,73
Febrero	321,54	315,67	11,91	18,72	16,90	18,15	45,77	45,96	-	13,54	108,61	105,33	34,79	27,85	103,55	86,11
Marzo	306,70	326,26	17,47	16,46	15,98	21,78	-	45,77	-	12,70	106,04	98,99	47,26	33,85	119,91	96,71
TOTAL	957,29	1.003,88	45,32	54,16	59,26	64,79	84,92	143,12	4,63	38,95	326,08	310,51	117,87	102,80	319,17	289,55

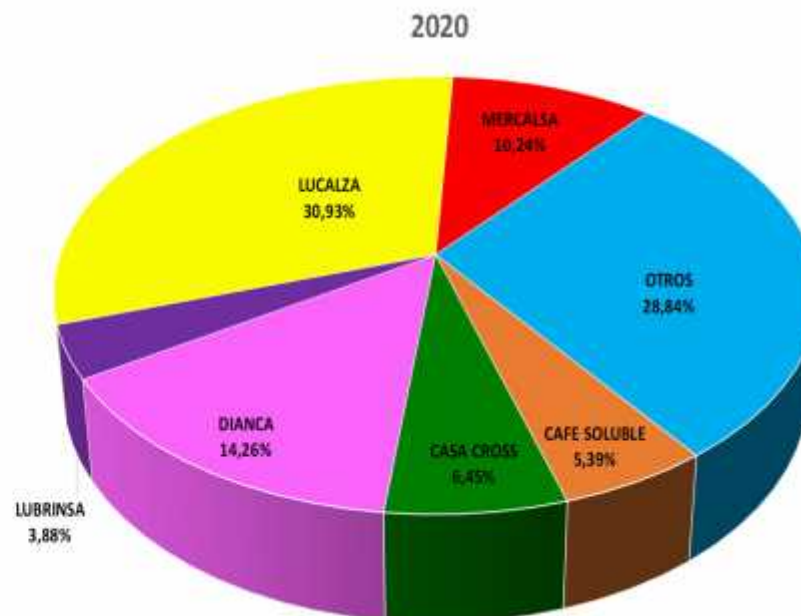
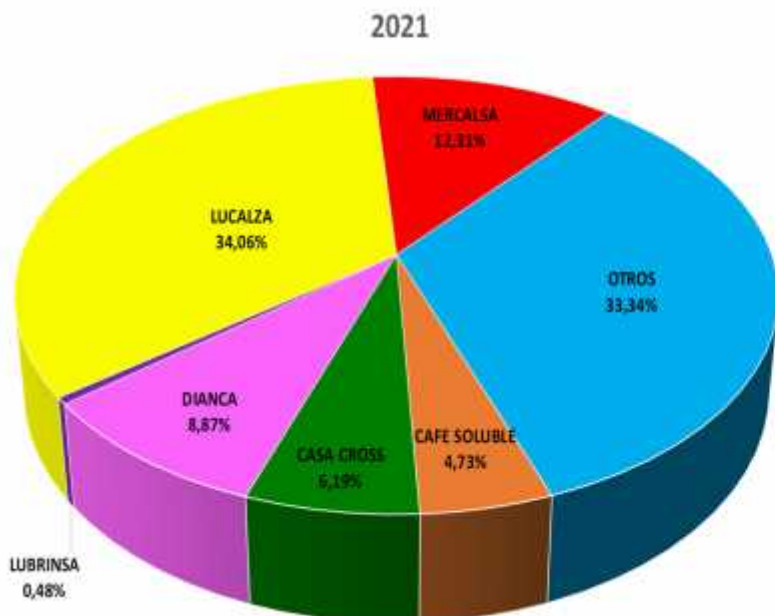

MINISTERIO DE ENERGÍA Y MINAS
DIRECCIÓN GENERAL DE HIDROCARBUROS

**CIUDAD DE MANAGUA - PRECIOS PROMEDIOS AL CONSUMIDOR:
 GASOLINA SÚPER, GASOLINA REGULAR, DIESEL Y KEROSENE, 2021**

(Córdobas por Litro)

Cuadro No.9

FECHA	GASOLINA SÚPER	GASOLINA REGULAR	DIESEL	KEROSENE	TASA DE CAMBIO
4-ene-21	31,59	30,86	27,69	28,74	34,8358
11-ene-21	31,83	31,23	27,44	28,75	34,8490
18-ene-21	32,93	32,27	27,98	29,21	34,8623
25-ene-21	32,94	32,32	28,30	29,33	34,8755
ENERO	32,32	31,67	27,85	29,01	34,8557
1-feb-21	33,16	32,54	28,18	29,24	34,8888
8-feb-21	33,48	32,85	28,45	29,67	34,9020
15-feb-21	34,07	33,40	29,19	30,05	34,9153
22-feb-21	34,92	34,18	29,53	30,55	34,9285
FEBRERO	33,91	33,24	28,84	29,88	34,9087
5-abr-21	36,97	36,18	29,91	29,46	35,0082
12-abr-21	37,36	36,42	29,75	29,51	35,0215
19-abr-21	37,42	36,49	29,80	29,74	35,0348
26-abr-21	37,66	36,77	30,21	29,98	35,0481
MARZO	37,35	36,47	29,92	29,67	35,0282
Promedio Anual	35,28	34,52	29,44	29,77	34,9419

MINISTERIO DE ENERGÍA Y MINAS
DIRECCIÓN GENERAL DE HIDROCARBUROS

GRÁFICO No. 6: PRECIOS AL CONSUMIDOR EN LA CIUDAD DE MANAGUA: 2020-2021

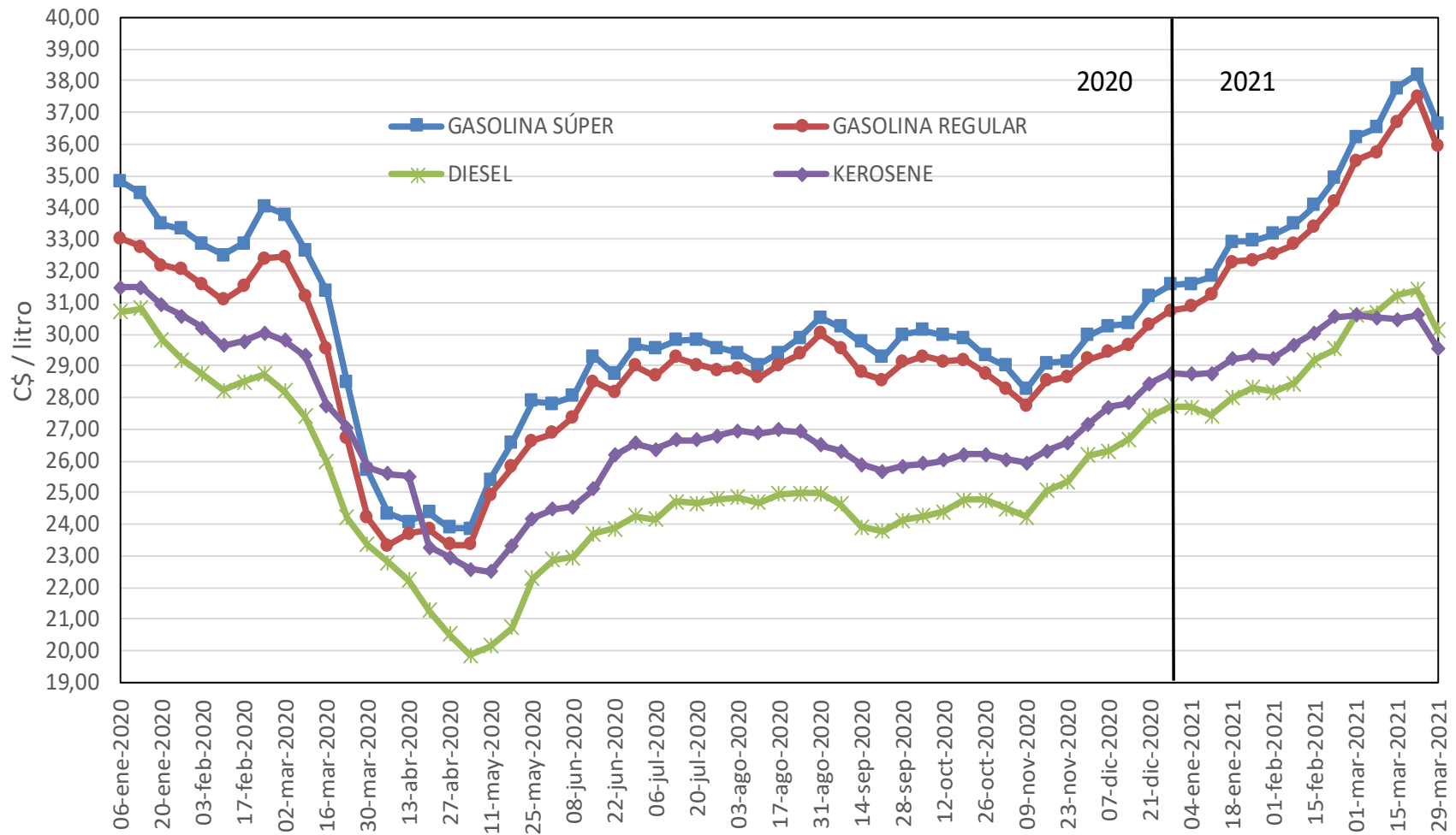

MINISTERIO DE ENERGÍA Y MINAS
DIRECCIÓN GENERAL DE HIDROCARBUROS

CIUDAD DE MANAGUA
PRECIOS AL CONSUMIDOR DEL GLP ENVASADO, 2021

Cuadro No.10

CAMBIO Nº	FECHA	CORDOBAS POR CILINDROS			Tasa de Cambio (C\$)
		4,53 kg = 10 lb 2,3 gl	11,34 kg = 25 lb 5,7 gl	45,36 kg = 100 lb 22,6 gl (*)	
2020					
27	27-dic-20	123,75	295,75	1.360,50	34,8282
2021					
1	3-ene-21	126,25	301,75	1.388,50	34,8282
2	10-ene-21	129,50	310,00	1.426,00	34,8282
3	17-ene-21	134,00	321,25	1.478,25	34,8812
4	24-ene-21	137,25	329,25	1.515,00	34,8812
5	7-feb-21	140,00	336,25	1.546,50	34,8812
6	14-feb-21	140,25	336,75	1.549,25	34,9342
7	7-mar-21	144,50	347,50	1.598,25	34,9342
8	14-mar-21	146,75	353,00	1.624,00	34,9873
9	11-abr-21	144,00	346,00	1.591,00	35,0405
10	18-abr-21	141,00	338,75	1.558,75	35,0405
Promedio		138,35	332,05	1.527,55	34,9237

(*): Incluye IVA (15% del precio de venta)

Nota: El precio máximo de venta al consumidor final de la presentación a granel, se encuentra liberado en todo el país, manteniéndose gravado con el 15% de IVA.

MINISTERIO DE ENERGÍA Y MINAS
DIRECCIÓN GENERAL DE HIDROCARBUROS

CENTROAMERICA
PRECIOS PROMEDIOS AL CONSUMIDOR:
GASOLINA SÚPER, GASOLINA REGULAR Y DIESEL 2021

(Dólares por Galón)

Cuadro No. 11

PRODUCTO	FECHA	COSTA RICA	EL SALVADOR	GUATEMALA	HONDURAS	NICARAGUA	PANAMA
GASOLINA SUPER	04/01/21	3,41	2,82	2,81	3,46	3,43	2,62
	11/01/21	3,60	2,92	2,87	3,49	3,46	2,62
	18/01/21	3,60	2,91	2,98	3,56	3,58	2,70
	25/01/21	3,72	3,01	3,01	3,58	3,57	2,70
	01/02/21	3,72	2,98	3,03	3,63	3,60	2,78
	08/02/21	3,74	3,10	3,09	3,68	3,63	2,78
	15/02/21	3,73	3,07	3,15	3,72	3,69	2,84
	22/02/21	3,74	3,21	3,25	3,77	3,78	2,84
	01/03/21	3,96	3,20	3,35	3,85	3,92	3,02
	08/03/21	3,98	3,40	3,44	3,92	3,96	3,02
	15/03/21	3,97	3,38	3,44	3,99	4,09	3,18
	22/03/21	3,97	3,57	3,50	4,06	4,13	3,18
	29/03/21	3,96	3,56	3,42	4,05	3,96	3,23
	PROMEDIO 2021		3,78	3,16	3,18	3,75	3,75

PRODUCTO	FECHA	COSTA RICA	EL SALVADOR	GUATEMALA	HONDURAS	NICARAGUA	PANAMA
GASOLINA REGULAR	04/01/21	3,27	2,65	2,71	3,19	3,35	2,55
	11/01/21	3,47	2,74	2,77	3,21	3,39	2,55
	18/01/21	3,47	2,73	2,88	3,28	3,50	2,64
	25/01/21	3,62	2,85	2,91	3,32	3,51	2,64
	01/02/21	3,62	2,81	2,93	3,37	3,53	2,72
	08/02/21	3,64	2,94	2,99	3,43	3,56	2,72
	15/02/21	3,63	2,91	3,05	3,46	3,62	2,79
	22/02/21	3,64	3,04	3,15	3,50	3,70	2,79
	01/03/21	3,86	3,02	3,25	3,58	3,84	2,96
	08/03/21	3,88	3,22	3,34	3,65	3,87	2,96
	15/03/21	3,88	3,20	3,34	3,73	3,97	3,11
	22/03/21	3,87	3,39	3,39	3,79	4,06	3,11
	29/03/21	3,87	3,37	3,31	3,79	3,89	3,17
	PROMEDIO 2021		3,67	2,99	3,08	3,49	3,68

PRODUCTO	FECHA	COSTA RICA	EL SALVADOR	GUATEMALA	HONDURAS	NICARAGUA	PANAMA
DIESEL	04/01/21	2,78	2,45	2,26	2,82	3,01	2,28
	11/01/21	2,98	2,50	2,27	2,83	2,98	2,28
	18/01/21	2,98	2,49	2,35	2,87	3,04	2,32
	25/01/21	3,09	2,56	2,37	2,89	3,07	2,32
	01/02/21	3,09	2,55	2,39	2,92	3,06	2,38
	08/02/21	3,10	2,63	2,45	2,96	3,09	2,38
	15/02/21	3,10	2,62	2,56	3,00	3,16	2,46
	22/02/21	3,10	2,75	2,66	3,04	3,20	2,46
	01/03/21	3,29	2,74	2,71	3,11	3,31	2,61
	08/03/21	3,31	2,89	2,76	3,17	3,32	2,61
	15/03/21	3,30	2,87	2,76	3,23	3,38	2,69
	22/03/21	3,30	2,97	2,77	3,27	3,40	2,69
	29/03/21	3,30	2,96	2,70	3,25	3,26	2,69
	PROMEDIO 2021		3,13	2,69	2,54	3,03	3,18

Fuente: Dirección General de Hidrocarburos de los respectivos países.

ELABORADO POR:
Departamento de Estudios Económicos
Dirección Suministros de Hidrocarburos

