



Gobierno de Reconciliación
y Unidad Nacional

El Pueblo, Presidente!

2016
Vamos Adelante!
EN BUENA
ESPERANZA,
EN VICTORIAS!

**MINISTERIO DE ENERGÍA Y MINAS
DIRECCIÓN GENERAL DE HIDROCARBUROS**

**"ESTADÍSTICAS DE LOS HIDROCARBUROS"
(SEPTIEMBRE, 2016)**



**DIRECCIÓN DE SUMINISTROS DE HIDROCARBUROS
Octubre, 2016**

(Cifras Preliminares)

Contenido

	<u>Página</u>
Importaciones Petroleras por Empresa y Productos	3
Gráfico No. 1: Estructura de las Importaciones Petroleras por Empresa.....	4
Gráfico No. 2: Estructura de las Importaciones Petroleras por Producto	5
Importaciones Petroleras por País de Origen.....	6
Importaciones Petroleras FOB por País de Origen.....	7
Importaciones Petroleras CIF por País de Origen	8
Gráfico No. 3: Estructura de las Importaciones Petroleras por País de Origen	9
Importaciones de Lubricantes por Empresa	10
Importaciones de Lubricantes por Mes.....	11
Comparativo de la Factura Petrolera	12
Comparativo de la Producción Nacional de los Derivados del Petróleo	13
Comparativo del Consumo Nacional de los Derivados del Petróleo	14
Gráfico No. 4: Distribución del Consumo Nacional de los Derivados del Petróleo.....	16
Gráfico No. 5: Comparativo del Consumo Nacional por Productos	17
Ventas de los Derivados del Petróleo por Empresas	18
Ventas Mensuales de los Derivados del Petróleo.....	19
Gráfico No. 6: Distribución del Mercado Nacional de los Derivados de Petróleo	20
Ventas en Estaciones de Servicios por Empresas.....	21
Ventas Mensuales en Estaciones de Servicios.....	22
Ventas Mensuales de Lubricantes por Empresas.....	23
Ciudad de Managua Precios Promedios al Consumidor: Gasolina Súper, Gasolina Regular, Diesel y Kerosene.....	24
Gráfico No. 7: Precios al Consumidor en la Ciudad de Managua	25
Precios al Consumidor del GLP envasado.....	26
Centroamerica Precios Promedios al Consumidor: Gasolina Super	27
Centroamerica Precios Promedios al Consumidor: Gasolina Regular	28
Centroamerica Precios Promedios al Consumidor: Diesel	29

MINISTERIO DE ENERGÍA Y MINAS
DIRECCIÓN GENERAL DE HIDROCARBUROS

IMPORTACIONES PETROLERAS POR EMPRESA Y PRODUCTOS
Enero-Septiembre, 2016

Cuadro No.1-A

EMPRESA / PRODUCTO	V O L U M E N (bls)		VALOR FOB		FLETE US\$	SEGURO US\$	VALOR CIF	
	SEGUN B/L	RECIBIDO	US\$	US\$/bl			US\$	US\$/bl
ALBANISA	1.062.892,40	1.064.608,40	37.804.582,16	35,57	1.381.305,07	48.342,89	39.234.230,12	36,91
DIESEL	70.951,40	70.895,60	4.151.283,35	58,51	92.028,07	4.940,21	4.248.251,63	59,88
FUEL OIL	991.941,00	993.712,80	33.653.298,81	33,93	1.289.277,00	43.402,68	34.985.978,49	35,27
DNP	3.104.420,20	3.095.774,05	158.301.452,13	50,99	13.574.585,77	476.656,38	172.352.694,28	55,52
GASOLINA	1.133.823,20	1.130.652,09	63.558.796,97	56,06	4.974.566,41	191.630,82	68.724.994,20	60,61
GASOLINA SÚPER	796.841,20	794.223,15	44.625.929,58	56,00	3.599.679,85	134.832,22	48.360.441,65	60,69
PACÍFICO	708.596,20	707.204,26	39.538.492,10	55,80	2.891.072,50	119.442,33	42.549.006,93	60,05
ATLANTICO	88.245,00	87.018,89	5.087.437,48	57,65	708.607,35	15.389,89	5.811.434,72	65,86
GASOLINA REGULAR	336.982,00	336.428,94	18.932.867,39	56,18	1.374.886,56	56.798,60	20.364.552,55	60,43
PACÍFICO	336.982,00	336.428,94	18.932.867,39	56,18	1.374.886,56	56.798,60	20.364.552,55	60,43
DIESEL	1.935.597,00	1.930.121,96	93.600.655,11	48,36	8.457.219,36	281.629,56	102.339.504,03	52,87
PACÍFICO	1.793.829,00	1.789.509,02	86.803.298,90	48,39	7.318.822,32	261.171,08	94.383.292,30	52,62
ATLANTICO	141.768,00	140.612,94	6.797.356,21	47,95	1.138.397,04	20.458,48	7.956.211,73	56,12
FUEL OIL	35.000,00	35.000,00	1.142.000,05	32,63	142.800,00	3.396,00	1.288.196,05	36,81
PACÍFICO	35.000,00	35.000,00	1.142.000,05	32,63	142.800,00	3.396,00	1.288.196,05	36,81
PUMA	4.680.986,28	4.662.002,94	199.014.812,80	42,52	14.569.163,85	34.231,21	213.618.207,86	45,64
AVGAS	3.802,79	3.802,79	579.527,16	152,40	-	-	579.527,16	152,40
GASOLINA SÚPER	261.374,71	260.909,92	17.256.286,51	66,02	-	-	17.256.286,51	66,02
GASOLINA REGULAR	105.635,57	105.442,40	6.265.029,84	59,31	-	-	6.265.029,84	59,31
DIESEL	703.497,26	701.578,70	38.428.291,11	54,62	-	-	38.428.291,11	54,62
FUEL OIL	50.000,00	50.213,75	1.085.373,61	21,71	959.531,66	467,98	2.045.373,25	40,91
KEROTURBO	7.921,67	7.921,64	572.066,15	72,22	-	-	572.066,15	72,22
CRUDOS	3.387.026,38	3.370.457,45	128.067.737,09	37,81	12.191.886,18	31.891,62	140.291.514,89	41,42
NAPHTA	161.727,91	161.676,29	6.760.501,33	41,80	1.417.746,01	1.871,61	8.180.118,95	50,58
TRANSMERQUIM	5.122,63	5.058,89	698.676,57	136,39	39.399,00	2.183,29	740.258,86	144,51
SOLVENTES	5.122,63	5.058,89	698.676,57	136,39	39.399,00	2.183,29	740.258,86	144,51
TROPIGAS	747.124,40	775.914,34	29.759.470,11	39,83	2.484.800,00	401.751,14	32.646.021,25	43,70
GLP	747.124,40	775.914,34	29.759.470,11	39,83	2.484.800,00	401.751,14	32.646.021,25	43,70
UNO	37.418,00	37.418,00	1.668.541,85	44,59	362.809,77	9.639,14	2.040.990,76	54,55
ASFALTOS	37.418,00	37.418,00	1.668.541,85	44,59	362.809,77	9.639,14	2.040.990,76	54,55
ZETAGAS	103.455,31	103.455,31	4.045.057,61	39,10	477.963,53	-	4.523.021,14	43,72
GLP	103.455,31	103.455,31	4.045.057,61	39,10	477.963,53	-	4.523.021,14	43,72
(A) SUBTOTAL	9.741.419,22	9.744.231,92	431.292.593,23	44,27	32.890.026,99	972.804,05	465.155.424,27	47,75
AVGAS	3.802,79	3.802,79	579.527,16	152,40	-	-	579.527,16	152,40
GLP	850.579,71	879.369,65	33.804.527,72	39,74	2.962.763,53	401.751,14	37.169.042,39	43,70
GASOLINA REGULAR	442.617,57	441.871,34	25.197.897,23	56,93	1.374.886,56	56.798,60	26.629.582,39	60,16
GASOLINA SÚPER	1.058.215,91	1.055.133,07	61.882.216,09	58,48	3.599.679,85	134.832,22	65.616.728,16	62,01
DIESEL	2.710.045,66	2.702.596,26	136.180.229,57	50,25	8.549.247,43	286.569,77	145.016.046,77	53,51
FUEL OIL	1.076.941,00	1.078.926,55	35.880.672,47	33,32	2.391.608,66	47.266,66	38.319.547,79	35,58
KEROTURBO	7.921,67	7.921,64	572.066,15	72,22	-	-	572.066,15	72,22
ASFALTOS	37.418,00	37.418,00	1.668.541,85	44,59	362.809,77	9.639,14	2.040.990,76	54,55
SOLVENTES	5.122,63	5.058,89	698.676,57	136,39	39.399,00	2.183,29	740.258,86	144,51
CRUDOS	3.387.026,38	3.370.457,45	128.067.737,09	37,81	12.191.886,18	31.891,62	140.291.514,89	41,42
NAPHTA	161.727,91	161.676,29	6.760.501,33	41,80	1.417.746,01	1.871,61	8.180.118,95	50,58
PACIFICO	9.511.406,22	9.516.600,09	419.407.799,54	44,10	31.043.022,60	936.955,68	451.387.777,82	47,46
ATLANTICO	230.013,00	227.631,83	11.884.793,69	51,67	1.847.004,39	35.848,37	13.767.646,45	59,86
(B) ACEITES Y GRASAS LUBRICANTES	77.556,35	77.545,58	24.599.462,97	317,18	1.429.748,91	245.284,02	26.274.495,90	338,78
(A+B) GRAN TOTAL	9.818.975,58	9.821.777,50	455.892.056,20	46,43	34.319.775,90	1.218.088,07	491.429.920,17	50,05

GRÁFICO No. 1: ESTRUCTURA DE LAS IMPORTACIONES PETROLERAS POR EMPRESA
Enero-Septiembre, 2016

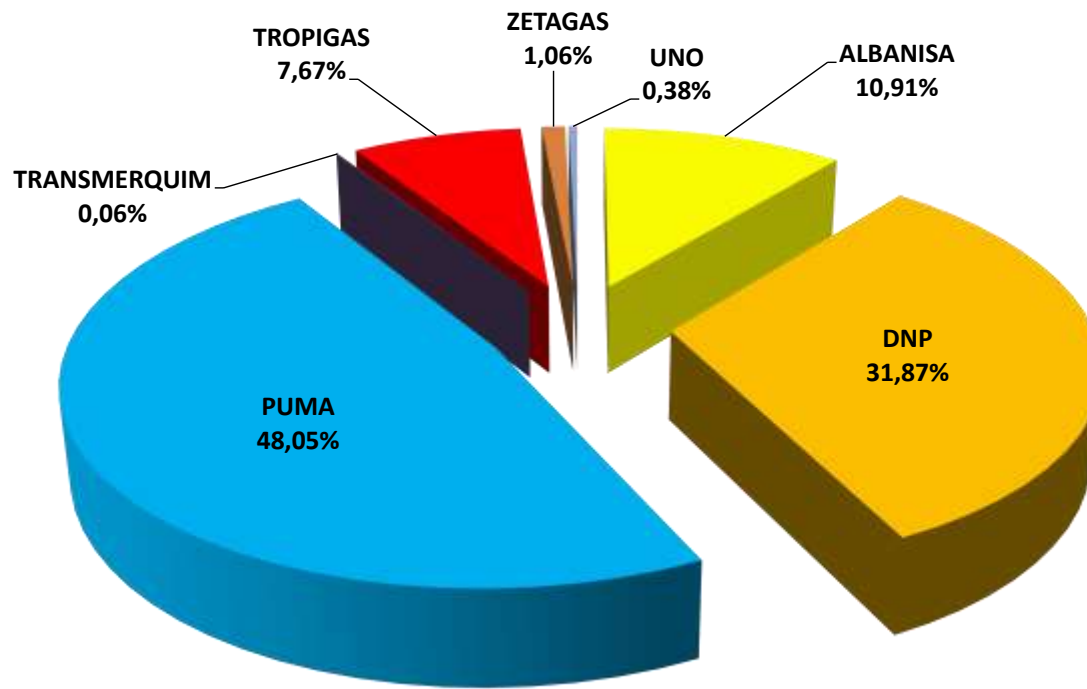

Total Importado en 2016: **9.741,4** Miles Barriles (Según B/L).

GRÁFICO No. 2: ESTRUCTURA DE LAS IMPORTACIONES PETROLERAS POR PRODUCTO
Enero-Septiembre, 2016

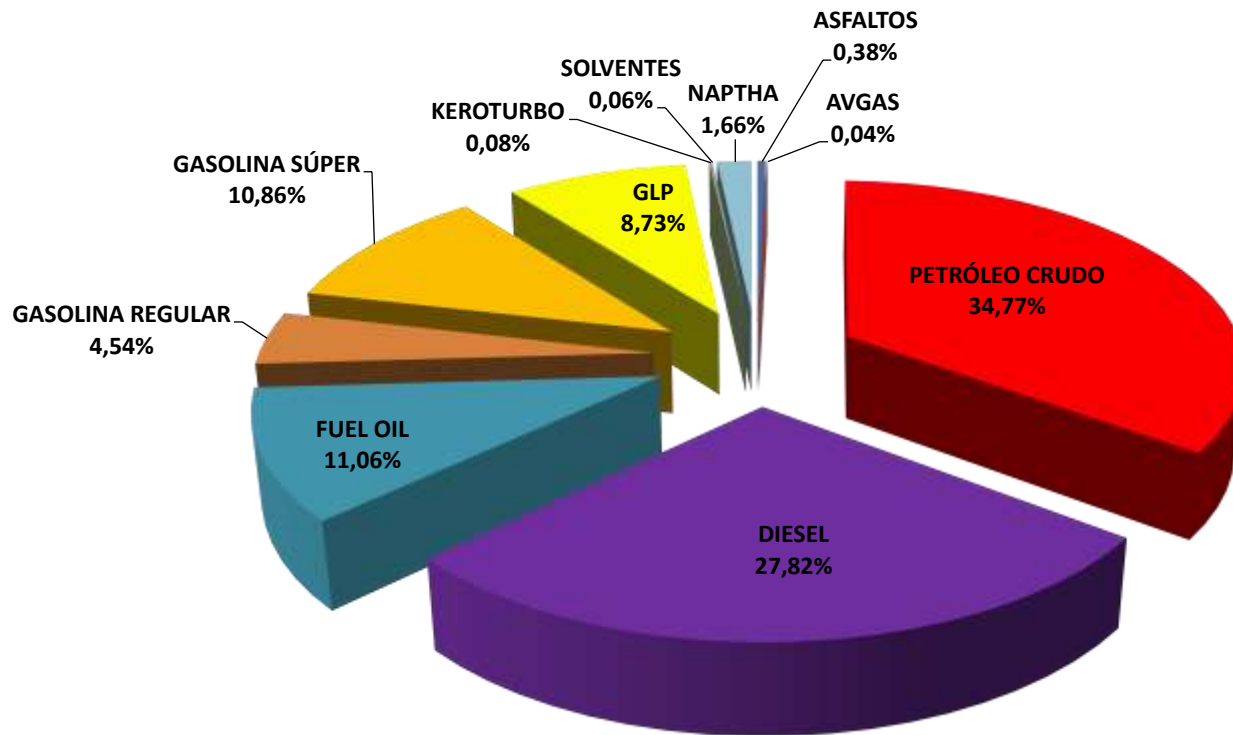

Total Importado en 2016: **9.741,4** Miles Barriles

MINISTERIO DE ENERGÍA Y MINAS
DIRECCIÓN GENERAL DE HIDROCARBUROS

IMPORTACIONES PETROLERAS POR PAÍS DE ORIGEN
Enero-Septiembre, 2016

(Barriles)

Cuadro No. 1-B

Producto	Enero	Febrero	Marzo	Abril	Mayo	Junio	I Semestre	Julio	Agosto	Septiembre	II Semestre	Total	%
Petróleo Crudo	385.982,25	384.583,00	381.444,00	380.143,19	380.243,97	342.798,69	2.255.195,10	742.889,17	388.942,11	-	1.131.831,28	3.387.026,38	34,77
▲ Ecuador	385.982,25	384.583,00	-	-	-	342.798,69	1.113.363,94	341.931,40	388.942,11	-	730.873,51	1.844.237,45	18,93
▲ Estados Unidos	-	-	-	380.143,19	380.243,97	-	760.387,16	400.957,77	-	-	400.957,77	1.161.344,93	11,92
▲ México	-	-	381.444,00	-	-	-	381.444,00	-	-	-	-	381.444,00	3,92
Total Derivados	704.072,20	537.700,45	598.692,95	606.992,03	728.391,53	588.550,93	3.764.400,09	871.008,84	743.787,31	975.196,60	2.589.992,75	6.354.392,84	65,23
Avgas	528,50	352,76	598,31	175,60	175,07	396,52	2.226,76	524,90	525,12	526,00	1.576,02	3.802,79	0,04
▲ Guatemala	528,50	352,76	-	175,60	175,07	175,00	1.406,93	-	-	175,57	175,57	1.582,50	0,02
▲ Honduras	-	-	598,31	-	-	221,52	819,83	524,90	525,12	350,43	1.400,45	2.220,29	0,02
GLP	97.774,60	102.423,19	96.845,71	90.564,40	86.235,26	86.039,28	559.882,44	92.850,53	94.964,02	102.882,71	290.697,27	850.579,71	8,73
▲ El Salvador	83.332,36	90.740,95	85.237,38	77.810,33	75.883,07	75.696,76	488.700,86	82.525,55	83.035,02	91.556,67	257.117,24	745.818,10	7,66
▲ Guatemala	13.135,93	11.682,24	11.608,33	12.754,07	10.352,19	10.342,52	69.875,28	10.324,98	11.929,00	11.326,05	33.580,03	103.455,31	1,06
▲ Honduras	1.306,31	-	-	-	-	-	1.306,31	-	-	-	-	1.306,31	0,01
Gasolina Regular	41.357,00	50.423,00	56.986,00	38.182,00	41.659,00	40.000,00	268.607,00	52.511,57	60.544,00	60.955,00	174.010,57	442.617,57	4,54
▲ Estados Unidos	-	-	-	-	-	-	-	-	30.000,00	20.000,00	50.000,00	50.000,00	0,51
▲ St. Eustatius	-	-	-	-	-	-	40.000,00	9.680,57	-	10.955,00	20.635,57	60.635,57	0,62
▲ Venezuela	41.357,00	50.423,00	56.986,00	38.182,00	41.659,00	-	228.607,00	42.831,00	30.544,00	30.000,00	103.375,00	331.982,00	3,41
Gasolina Súper	150.541,00	129.154,00	68.944,00	109.770,20	54.483,00	190.052,00	702.944,20	87.567,71	134.832,00	132.872,00	355.271,71	1.058.215,91	10,86
▲ China	-	-	-	-	-	120.000,00	120.000,00	-	-	-	-	120.000,00	1,23
▲ Estados Unidos	100.000,00	50.000,00	-	-	-	-	150.000,00	-	80.000,00	85.000,00	165.000,00	315.000,00	3,23
▲ Panamá	-	-	-	50.068,20	-	-	50.068,20	-	-	-	-	50.068,20	0,51
▲ St. Eustatius	-	-	-	-	-	60.000,00	60.000,00	29.961,71	-	10.518,00	40.479,71	100.479,71	1,03
▲ Venezuela	50.541,00	79.154,00	68.944,00	59.702,00	54.483,00	10.052,00	322.876,00	57.606,00	54.832,00	37.354,00	149.792,00	472.668,00	4,85
Diesel	295.788,00	254.812,00	293.014,00	367.825,00	185.389,00	161.476,00	1.558.304,00	436.219,40	331.221,00	384.301,26	1.151.741,66	2.710.045,66	27,82
▲ Estados Unidos	100.000,00	100.000,00	-	-	-	150.000,00	350.000,00	230.951,40	150.000,00	173.012,26	553.963,66	903.963,66	9,28
▲ Guatemala	-	-	-	-	-	-	-	-	-	32.000,00	32.000,00	32.000,00	0,33
▲ Trinidad y Tobago	-	-	119.986,00	161.964,00	-	-	-	281.950,00	-	-	-	281.950,00	2,89
▲ St. Eustatius	-	-	-	-	-	-	-	-	-	52.833,00	52.833,00	52.833,00	0,54
▲ Venezuela	195.788,00	154.812,00	173.028,00	205.861,00	185.389,00	11.476,00	926.354,00	205.268,00	181.221,00	126.456,00	512.945,00	1.439.299,00	14,78
Fuel Oil	-	-	-	-	359.873,10	109.939,00	469.812,10	200.859,90	120.035,00	286.234,00	607.128,90	1.076.941,00	11,06
▲ Estados Unidos	-	-	-	-	170.000,00	-	170.000,00	-	-	-	170.000,00	170.000,00	1,75
▲ Panamá	-	-	-	-	80.072,10	-	80.072,10	-	-	-	-	80.072,10	0,82
▲ Perú	-	-	-	-	-	-	-	200.859,90	-	166.250,00	367.109,90	367.109,90	3,77
▲ Venezuela	-	-	-	-	109.801,00	109.939,00	219.740,00	-	120.035,00	119.984,00	240.019,00	459.759,00	4,72
Keroturbo	-	-	-	-	-	-	-	-	784,86	7.136,81	7.921,67	7.921,67	0,08
▲ Honduras	-	-	-	-	-	-	-	-	784,86	7.136,81	7.921,67	7.921,67	0,08
Asfaltos	37.418,00	-	-	-	-	-	37.418,00	-	-	-	-	37.418,00	0,38
▲ Guatemala	2.857,00	-	-	-	-	-	2.857,00	-	-	-	-	2.857,00	0,03
▲ Honduras	3.000,00	-	-	-	-	-	3.000,00	-	-	-	-	3.000,00	0,03
▲ Venezuela	31.561,00	-	-	-	-	-	31.561,00	-	-	-	-	31.561,00	0,32
Solventes	622,88	535,50	619,24	474,83	577,10	648,12	3.477,68	474,83	881,31	288,82	1.644,96	5.122,63	0,06
▲ Costa Rica	186,01	-	186,01	186,01	186,01	186,01	930,06	-	-	-	-	930,06	0,01
▲ Estados Unidos	436,87	535,50	433,23	288,82	391,09	462,11	2.547,62	474,83	779,04	288,82	1.542,69	4.090,30	0,04
▲ Korea	-	-	-	-	-	-	-	-	102,27	0,00	102,27	102,27	0,00
Naptha	80.042,22	-	81.685,69	-	-	-	161.727,91	-	-	-	-	161.727,91	1,66
▲ Estados Unidos	80.042,22	-	81.685,69	-	-	-	161.727,91	-	-	-	-	161.727,91	1,66
TOTAL	1.090.054,45	922.283,45	980.136,95	987.135,22	1.108.635,50	931.349,62	6.019.595,19	1.613.898,01	1.132.729,42	975.196,60	3.721.824,03	9.741.419,22	100,00
Costa Rica	186,01	-	186,01	186,01	186,01	186,01	930,06	-	-	-	-	930,06	0,01
China	-	-	-	-	-	-	120.000,00	-	-	-	-	120.000,00	1,21
Ecuador	385.982,25	384.583,00	-	-	-	342.798,69	1.113.363,94	341.931,40	388.942,11	-	730.873,51	1.844.237,45	18,93
El Salvador	83.332,36	90.740,95	85.237,38	77.810,33	75.883,07	75.696,76	488.700,86	82.525,55	83.035,02	91.556,67	257.117,24	745.818,10	7,66
Estados Unidos	280.479,09	150.535,50	82.118,92	380.432,01	550.635,06	150.462,11	1.594.662,69	632.384,00	260.779,04	278.301,08	1.171.464,12	2.766.126,80	28,40
Guatemala	16.521,43	12.035,00	11.608,33	12.929,67	10.527,26	10.517,52	74.139,21	10.324,98	11.929,00	43.501,62	65.755,60	139.894,81	1,44
Honduras	4.306,31	-	598,31	-	-	221,52	5.126,14	524,90	1.309,98	7.487,24	9.322,12	14.448,26	0,15
Korea	-	-	-	-	-	-	-	-	102,27	0,00	102,27	102,27	0,00
México	-	-	381.444,00	-	-	-	381.444,00	-	-	-	-	381.444,00	3,92
Panamá	-	-	-	50.068,20	80.072,10	-	130.140,30	-	-	-	-	130.140,30	1,34
Perú	-	-	-	-	-	-	-	200.859,90	-	166.250,00	367.109,90	367.109,90	3,77
St. Eustatius	-	-	-	-	-	100.000,00	100.000,00	39.642,28	-	74.306,00	113.948,28	213.948,28	2,20
Trinidad y Tobago	-	-	119.986,00	161.964,00	-	-	-	281.950,00	-	-	-	281.950,00	2,89
Venezuela	319.247,00	284.389,00	298.958,00	303.745,00	391.332,00	131.467,00	1.729.138,00	305.705,00	386.632,00	313.794,00	1.006.131,00	2.735.269,00	28,08

Notas: Volumen según B/L.

No incluye Aceites y Grasas Lubricantes

MINISTERIO DE ENERGÍA Y MINAS
DIRECCIÓN GENERAL DE HIDROCARBUROS

IMPORTACIONES PETROLERAS FOB POR PAÍS DE ORIGEN
Enero-Septiembre, 2016

(Miles de dólares)

Cuadro No. 1-C

Producto	Enero	Febrero	Marzo	Abril	Mayo	Junio	I Semestre	Julio	Agosto	Septiembre	II Semestre	Total	%
Petróleo Crudo	9.678,12	11.931,80	11.986,95	14.673,15	16.816,56	15.345,97	80.432,55	32.543,17	15.092,01	-	47.635,19	128.067,74	29,69
♣ Ecuador	9.678,12	11.931,80	-	-	-	15.345,97	36.955,89	14.973,18	15.092,01	-	30.065,19	67.021,08	15,54
♣ Estados Unidos	-	-	-	14.673,15	16.816,56	-	31.489,71	17.569,99	-	-	17.569,99	49.059,70	11,38
♣ México	-	-	11.986,95	-	-	-	11.986,95	-	-	-	-	11.986,95	2,78
Total Derivados	29.351,00	21.337,53	26.736,38	29.115,26	31.374,91	32.545,92	170.461,01	45.408,35	38.537,14	48.818,36	132.763,85	303.224,86	70,31
Avgas	77,81	54,37	92,22	25,96	25,66	60,42	336,45	80,91	80,94	81,23	243,08	579,53	0,13
♣ Guatemala	77,81	54,37	-	25,96	25,66	25,73	209,54	-	-	27,21	27,21	236,75	0,05
♣ Honduras	-	-	92,22	-	-	34,69	126,91	80,91	80,94	54,02	215,87	342,78	0,08
GLP	3.482,10	3.434,13	3.463,00	3.554,71	3.683,29	3.991,06	21.608,30	4.115,78	4.044,31	4.036,14	12.196,22	33.804,53	7,84
♣ El Salvador	2.983,57	3.013,85	3.041,51	3.070,63	3.277,05	3.571,34	18.957,94	3.678,96	3.534,07	3.551,74	10.764,77	29.722,71	6,89
♣ Guatemala	461,78	420,28	421,49	484,09	406,24	419,72	2.613,60	436,82	510,24	484,40	1.431,46	4.045,06	0,94
♣ Honduras	36,76	-	-	-	-	-	36,76	-	-	-	-	36,76	0,01
Gasolina Regular	1.754,36	2.062,57	3.213,26	2.341,31	2.649,07	2.582,94	14.603,51	3.265,61	3.681,68	3.647,10	10.594,38	25.197,90	5,84
♣ Estados Unidos	-	-	-	-	-	-	-	-	1.920,33	1.168,52	3.088,85	3.088,85	0,72
♣ St. Eustatius	-	-	-	-	-	2.582,94	2.582,94	682,28	-	710,38	1.392,65	3.975,60	0,92
♣ Venezuela	1.754,36	2.062,57	3.213,26	2.341,31	2.649,07	-	12.020,57	2.583,33	1.761,35	1.768,20	6.112,88	18.133,45	4,20
Gasolina Súper	7.485,73	5.525,55	3.945,22	6.741,98	3.623,15	11.761,25	39.082,88	5.848,97	8.533,30	8.417,06	22.799,33	61.882,22	14,35
♣ China	-	-	-	-	-	7.145,11	7.145,11	-	-	-	-	7.145,11	1,66
♣ Estados Unidos	5.153,54	2.238,39	-	-	-	-	7.391,93	-	5.099,39	5.411,44	10.510,83	17.902,76	4,15
♣ Panamá	-	-	-	2.950,25	-	-	2.950,25	-	-	-	-	2.950,25	0,68
♣ St. Eustatius	-	-	-	-	-	3.939,94	3.939,94	2.195,60	-	714,38	2.909,98	6.849,92	1,59
♣ Venezuela	2.332,19	3.287,16	3.945,22	3.791,73	3.623,15	676,21	17.655,66	3.653,37	3.433,91	2.291,24	9.378,52	27.034,18	6,27
Diesel	11.033,13	10.179,21	12.927,88	16.380,47	10.660,37	10.232,05	71.413,11	25.111,77	18.201,26	21.454,09	64.767,12	136.180,23	31,57
♣ Estados Unidos	4.052,30	3.779,16	-	-	-	9.571,56	17.403,02	13.612,04	8.850,95	9.557,62	32.020,62	49.423,64	11,46
♣ Guatemala	-	-	-	-	-	-	-	-	-	1.744,15	1.744,15	1.744,15	0,40
♣ Trinidad y Tobago	-	-	5.503,54	6.627,83	-	-	12.131,37	-	-	-	-	12.131,37	2,81
♣ St. Eustatius	-	-	-	-	-	-	-	-	-	3.212,05	3.212,05	3.212,05	0,74
♣ Venezuela	6.980,83	6.400,05	7.424,34	9.752,64	10.660,37	660,49	41.878,72	11.499,73	9.350,30	6.940,26	27.790,29	69.669,02	16,15
Fuel Oil	-	-	-	-	10.666,13	3.841,77	14.507,89	6.923,93	3.826,32	10.622,53	21.372,78	35.880,67	8,32
♣ Estados Unidos	-	-	-	-	5.083,80	-	5.083,80	-	-	-	-	5.083,80	1,18
♣ Panamá	-	-	-	-	2.359,79	-	2.359,79	-	-	-	-	2.359,79	0,55
♣ Perú	-	-	-	-	-	-	-	6.923,93	-	6.082,10	13.006,03	13.006,03	3,02
♣ Venezuela	-	-	-	-	3.222,53	3.841,77	7.064,30	-	3.826,32	4.540,42	8.366,74	15.431,04	3,58
Keroturbo	-	-	-	-	-	-	-	-	50,93	521,14	572,07	572,07	0,13
♣ Honduras	-	-	-	-	-	-	-	-	50,93	521,14	572,07	572,07	0,13
Asfaltos	1.668,54	-	-	-	-	-	1.668,54	-	-	-	-	1.668,54	0,39
♣ Guatemala	174,00	-	-	-	-	-	174,00	-	-	-	-	174,00	0,04
♣ Honduras	153,72	-	-	-	-	-	153,72	-	-	-	-	153,72	0,04
♣ Venezuela	1.340,82	-	-	-	-	-	1.340,82	-	-	-	-	1.340,82	0,31
Solventes	95,23	81,70	88,38	70,83	67,23	76,44	479,81	61,38	118,41	39,08	218,87	698,68	0,16
♣ Costa Rica	23,39	-	21,76	27,80	18,51	23,54	115,00	-	-	-	-	115,00	0,03
♣ Estados Unidos	71,84	81,70	66,63	43,03	48,72	52,90	364,81	61,38	104,88	39,08	205,35	570,15	0,13
♣ Korea	-	-	-	-	-	-	-	-	13,52	0,00	13,52	13,52	0,00
Naptha	3.754,09	-	3.006,41	-	-	-	6.760,50	-	-	-	-	6.760,50	1,57
♣ Estados Unidos	3.754,09	-	3.006,41	-	-	-	6.760,50	-	-	-	-	6.760,50	1,57
TOTAL	39.029,12	33.269,34	38.723,34	43.788,41	48.191,47	47.891,89	250.893,56	77.951,52	53.629,15	48.818,36	180.399,03	431.292,59	100,00

Nota: No incluye Aceites y Grasas Lubrificantes

MINISTERIO DE ENERGÍA Y MINAS
DIRECCIÓN GENERAL DE HIDROCARBUROS

IMPORTACIONES PETROLERAS CIF POR PAÍS DE ORIGEN
Enero-Septiembre, 2016

(Miles de dólares)

Cuadro No. 1-D

Producto	Enero	Febrero	Marzo	Abril	Mayo	Junio	I Semestre	Julio	Agosto	Septiembre	II Semestre	Total	%
Petróleo Crudo	11.713,02	13.558,47	13.413,59	15.241,63	17.898,58	15.887,59	87.712,88	35.378,72	17.199,92	-	52.578,64	140.291,51	30,16
• Ecuador	11.713,02	13.558,47	-	-	-	15.887,59	41.159,08	16.228,06	17.199,92	-	33.427,98	74.587,06	16,03
• Estados Unidos	-	-	-	15.241,63	17.898,58	-	33.140,21	19.150,65	-	-	19.150,65	52.290,87	11,24
• México	-	-	13.413,59	-	-	-	13.413,59	-	-	-	-	13.413,59	2,88
Total Derivados	32.073,42	23.000,55	29.819,42	31.373,43	34.072,65	34.656,29	184.995,77	47.600,56	40.918,69	51.348,90	139.868,14	324.863,91	69,84
Avgas	77,81	54,37	92,22	25,96	25,66	60,42	336,45	80,91	80,94	81,23	243,08	579,53	0,12
• Guatemala	77,81	54,37	-	25,96	25,66	-	209,54	-	-	27,21	27,21	236,75	0,05
• Honduras	-	-	92,22	-	-	34,69	126,91	80,91	80,94	54,02	215,87	342,78	0,07
GLP	3.894,06	3.827,59	3.848,39	3.929,59	4.029,16	4.354,35	23.883,15	4.496,65	4.422,53	4.366,71	13.285,89	37.169,04	7,99
• El Salvador	3.334,34	3.353,33	3.373,27	3.386,58	3.575,09	3.886,86	20.909,47	4.012,12	3.857,18	3.829,99	11.699,29	32.608,77	7,01
• Guatemala	522,46	474,26	475,12	543,01	454,07	467,50	2.936,43	484,52	565,35	536,72	1.586,60	4.523,02	7,97
• Honduras	37,26	-	-	-	-	-	37,26	-	-	-	-	37,26	0,01
Gasolina Regular	1.886,15	2.190,21	3.370,19	2.461,34	2.826,99	2.753,89	15.488,78	3.405,36	3.875,53	3.859,91	11.140,80	26.629,58	5,72
• Estados Unidos	-	-	-	-	-	-	-	-	1.984,27	1.253,63	3.237,90	3.237,90	0,70
• St. Eustatius	-	-	-	-	-	2.753,89	2.753,89	682,28	-	710,38	1.392,65	4.146,55	0,89
• Venezuela	1.886,15	2.190,21	3.370,19	2.461,34	2.826,99	-	12.734,89	2.723,09	1.891,25	1.895,90	6.510,24	19.245,13	4,14
Gasolina Súper	8.071,79	5.970,12	4.205,93	7.181,86	3.856,91	12.482,85	41.769,46	6.038,96	8.939,18	8.869,13	23.847,26	65.616,73	14,11
• China	-	-	-	-	-	7.527,15	7.527,15	-	-	-	7.527,15	7.527,15	1,62
• Estados Unidos	5.577,00	2.343,48	-	-	-	-	7.920,48	-	5.355,48	5.667,28	11.022,77	18.943,25	4,07
• Panamá	-	-	-	3.163,38	-	-	3.163,38	-	-	-	-	3.163,38	0,68
• St. Eustatius	-	-	-	-	-	4.196,71	4.196,71	2.195,60	-	714,38	2.909,98	7.106,70	1,53
• Venezuela	2.494,79	3.626,64	4.205,93	4.018,48	3.856,91	758,98	18.961,73	3.843,36	3.583,69	2.487,47	9.914,52	28.876,25	6,21
Diesel	12.152,31	10.871,88	13.879,33	17.701,47	11.275,52	10.732,29	76.612,79	26.568,60	19.226,92	22.607,74	68.403,25	145.016,05	31,18
• Estados Unidos	4.472,46	4.093,39	-	-	-	9.977,66	18.543,50	14.292,49	9.190,92	10.023,84	33.507,26	52.050,76	11,19
• Guatemala	-	-	-	-	-	-	-	-	1.879,95	1.879,95	1.879,95	1.879,95	0,40
• Trinidad y Tobago	-	-	5.756,04	7.139,88	-	-	12.895,92	-	-	-	-	12.895,92	2,77
• St. Eustatius	-	-	-	-	-	-	-	-	-	3.212,05	3.212,05	3.212,05	0,69
• Venezuela	7.679,85	6.778,49	8.123,29	10.561,59	11.275,52	754,63	45.173,37	12.276,11	10.035,99	7.491,90	29.804,00	74.977,38	16,12
Fuel Oil	-	-	-	-	11.986,74	4.188,52	16.175,26	6.944,88	4.197,90	11.001,50	22.144,29	38.319,55	8,24
• Estados Unidos	-	-	-	-	6.043,80	-	6.043,80	-	-	-	-	6.043,80	1,30
• Panamá	-	-	-	-	2.359,79	-	2.359,79	-	-	-	-	2.359,79	0,51
• Perú	-	-	-	-	-	-	-	6.944,88	-	6.082,10	13.026,98	13.026,98	2,80
• Venezuela	-	-	-	-	3.583,14	4.188,52	7.771,67	-	4.197,90	4.919,40	9.117,30	16.888,97	3,63
Keroturbo	-	-	-	-	-	-	-	-	50,93	521,14	572,07	572,07	0,12
• Honduras	-	-	-	-	-	-	-	-	50,93	521,14	572,07	572,07	0,12
Asfaltos	2.040,99	-	-	-	-	-	2.040,99	-	-	-	-	2.040,99	0,44
• Guatemala	237,60	-	-	-	-	-	237,60	-	-	-	-	237,60	0,05
• Honduras	204,12	-	-	-	-	-	204,12	-	-	-	-	204,12	0,04
• Venezuela	1.599,27	-	-	-	-	-	1.599,27	-	-	-	-	1.599,27	0,34
Solventes	100,20	86,37	93,34	73,20	71,68	83,96	508,75	65,20	124,77	41,54	231,51	740,26	0,16
• Costa Rica	24,58	-	22,96	27,80	19,70	23,54	118,58	-	-	-	-	118,58	0,03
• Estados Unidos	75,62	86,37	70,38	45,40	51,98	60,42	390,17	65,20	109,90	41,54	216,64	606,81	0,13
• Korea	-	-	-	-	-	-	-	-	14,87	0,00	14,87	14,87	0,00
Napha	3.850,11	-	4.330,01	-	-	-	8.180,12	-	-	-	-	8.180,12	1,76
• Estados Unidos	3.850,11	-	4.330,01	-	-	-	8.180,12	-	-	-	-	8.180,12	1,76
TOTAL	43.786,44	36.559,02	43.233,01	46.615,06	51.971,24	50.543,88	272.708,65	82.979,28	58.118,61	51.348,90	192.446,78	465.155,42	100,00
Costa Rica	24,58	-	22,96	27,80	19,70	23,54	118,58	-	-	-	-	118,58	0,03
China	-	-	-	-	-	7.527,15	7.527,15	-	-	-	-	7.527,15	1,62
Ecuador	11.713,02	13.558,47	-	-	-	15.887,59	41.159,08	16.228,06	17.199,92	-	33.427,98	74.587,06	16,03
El Salvador	3.334,34	3.353,33	3.373,27	3.386,58	3.575,09	3.886,86	20.909,47	4.012,12	3.857,18	3.829,99	11.699,29	32.608,77	7,01
Estados Unidos	13.975,18	6.523,24	4.400,39	15.287,03	23.994,36	10.038,08	74.218,29	33.508,34	16.640,58	16.986,30	67.135,22	141.353,51	30,39
Guatemala	837,88	528,63	475,12	568,97	479,73	493,22	3.383,56	484,52	565,35	2.443,88	3.493,75	6.877,31	1,48
Honduras	241,38	-	92,22	-	-	34,69	368,29	80,91	131,87	575,16	787,93	1.156,22	0,25
Korea	-	-	-	-	-	-	-	-	14,87	-	14,87	14,87	0,00
México	-	-	13.413,59	-	-	-	13.413,59	-	-	-	-	13.413,59	2,88
Panamá	-	-	-	3.163,38	2.359,79	-	5.523,17	-	-	-	-	5.523,17	1,19
Perú	-	-	-	-	-	-	-	6.944,88	-	6.082,10	13.026,98	13.026,98	2,80
St. Eustatius	-	-	-	-	-	6.950,61	6.950,61	2.877,88	-	4.636,80	7.514,68	14.465,29	3,11
Trinidad y Tobago	-	-	5.756,04	7.139,88	-	-	12.895,92	-	-	-	-	12.895,92	2,77
Venezuela	13.660,06	12.595,34	15.699,42	17.041,42	21.542,56	5.702,14	86.240,93	18.842,55	19.708,84	16.794,67	55.346,06	141.587,00	30,44

Nota: No incluye Aceites y Grasas Lubrificantes.

**GRÁFICO No. 3: ESTRUCTURA DE LAS IMPORTACIONES PETROLERAS POR PAÍS DE ORIGEN
Enero-Septiembre, 2016**

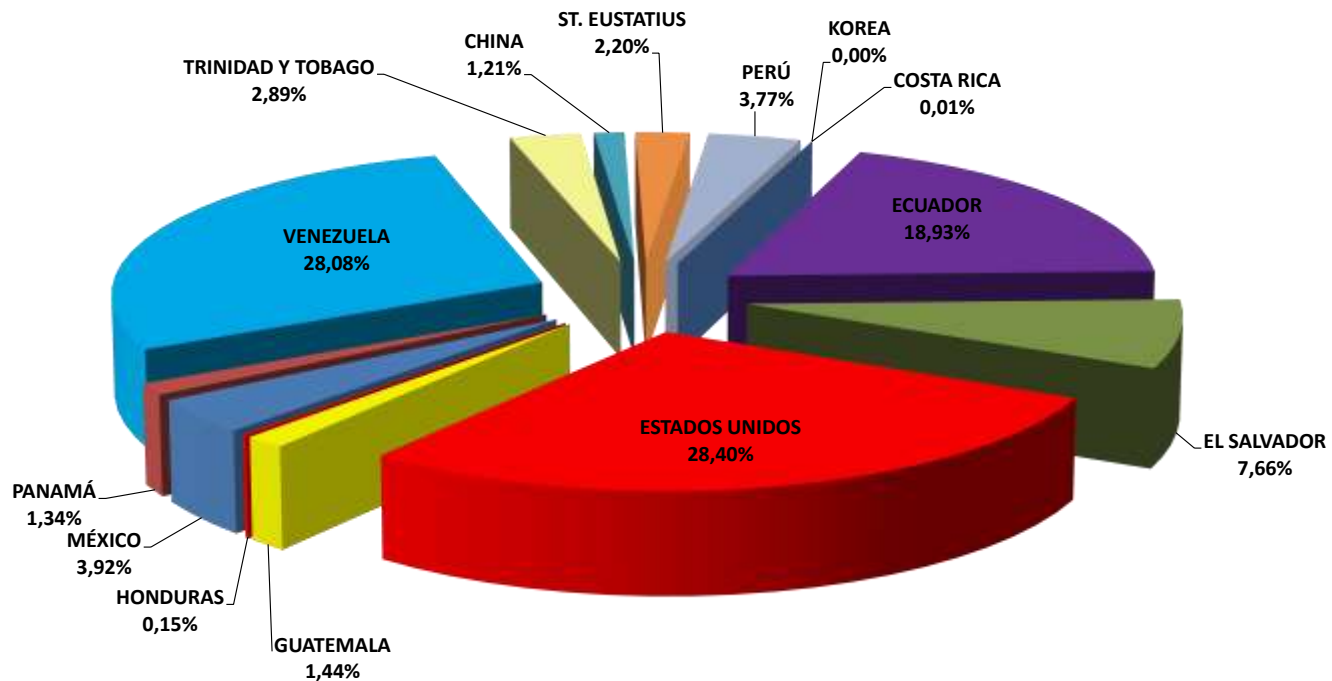

Total Importado en 2016: **9.741,4** Miles Barriles

Nota: No incluye Aceites y Grasas Lubricantes.

MINISTERIO DE ENERGÍA Y MINAS
DIRECCIÓN GENERAL DE HIDROCARBUROS

IMPORTACIONES DE LUBRICANTES POR EMPRESA
Enero-Septiembre, 2016

Cuadro No.1-E

EMPRESA	VOLUMEN (GLNS)		VALOR FOB		FLETE US\$	SEGURO US\$	VALOR CIF	
	SEGÚN BL	RECIBIDOS	US\$	US\$/Galón			US\$	US\$/Galón
AUTOMASTER	82.690,51	82.690,51	734.951,98	8,89	71.794,38	12.086,59	818.832,95	9,90
CAFÉ SOLUBLE	270.304,09	270.304,09	2.401.939,48	8,89	148.691,51	5.954,19	2.556.585,18	9,46
CASA CROSS	311.131,35	311.131,35	1.328.762,08	4,27	171.925,96	17.049,56	1.517.737,60	4,88
CASA DE LAS MANGUERAS	15.737,36	15.737,36	136.177,56	8,65	1.685,36	1.969,69	139.832,61	8,89
CRUZ LORENA	86.149,00	86.149,00	623.636,44	7,24	6.600,00	-	630.236,44	7,32
DASSA	26.993,00	26.993,00	155.482,86	5,76	13.348,00	1.759,07	170.589,93	6,32
DIANCA	641.946,00	641.946,00	4.665.674,91	7,27	330.260,54	970,00	4.996.905,45	7,78
DISTALSA	26.436,81	26.436,81	154.197,36	5,83	14.852,07	206,64	169.256,07	6,40
FERNANDEZ SERA	22.326,78	22.326,78	393.507,73	17,62	29.709,91	3.941,84	427.159,48	19,13
LUBRINSA	32.408,00	32.408,00	215.652,58	6,65	16.434,12	2.216,16	234.302,86	7,23
LUCALZA	1.047.474,00	1.047.474,00	7.932.193,00	7,57	305.319,75	107.775,67	8.345.288,42	7,97
MERCALSA	518.180,00	518.180,00	4.156.856,33	8,02	217.046,69	81.080,04	4.454.983,06	8,60
NIMAC	57.918,00	57.918,00	614.018,95	10,60	51.177,87	1.682,89	666.879,71	11,51
PUMA	54.272,57	54.272,57	453.567,06	8,36	-	-	453.567,06	8,36
TRANSMERQUIN	35.345,25	34.897,62	106.131,50	3,00	8.400,00	129,90	114.661,40	3,24
UNO NICARAGUA, S.A.	9.361,87	9.361,87	106.477,05	11,37	12.678,55	1.507,72	120.663,32	12,89
OTROS	18.692,30	18.687,30	420.236,10	22,48	29.824,19	6.954,06	457.014,35	24,45
TOTAL	3.257.366,89	3.256.914,26	24.599.462,97	7,55	1.429.748,91	245.284,02	26.274.495,90	8,07

MINISTERIO DE ENERGÍA Y MINAS
DIRECCIÓN GENERAL DE HIDROCARBUROS

IMPORTACIONES DE LUBRICANTES POR MES
Enero-Septiembre, 2016

Cuadro No.1-F

MESES	VOLUMEN (GLNS)		VALOR FOB		FLETE	SEGURO	VALOR CIF	
	SEGÚN BL	RECIBIDOS	US\$	US\$/Galón	US\$	US\$	US\$	US\$/Galón
ENERO	300.656,84	300.656,84	2.434.367,96	8,10	146.846,52	23.540,04	2.604.754,52	8,66
FEBRERO	406.856,32	406.856,32	3.199.224,48	7,86	177.512,89	29.488,57	3.406.225,94	8,37
MARZO	311.551,81	311.448,01	2.250.487,10	7,22	140.701,82	18.093,57	2.409.282,49	7,73
ABRIL	438.397,39	438.289,36	3.400.452,52	7,76	183.070,59	32.563,89	3.616.087,00	8,25
MAYO	327.505,90	327.505,90	2.502.290,79	7,64	142.890,89	24.096,70	2.669.278,37	8,15
JUNIO	350.403,56	350.403,56	2.547.127,93	7,27	151.583,55	21.708,07	2.720.419,55	7,76
JULIO	401.641,46	401.555,43	2.530.456,63	6,30	164.015,84	25.142,27	2.719.614,74	6,77
AGOSTO	451.310,78	451.161,01	3.386.945,67	7,50	202.965,29	44.546,34	3.634.457,29	8,05
SEPTIEMBRE	269.042,83	269.037,83	2.348.109,89	8,73	120.161,52	26.104,58	2.494.375,99	9,27
TOTAL	3.257.366,89	3.256.914,26	24.599.462,97	7,55	1.429.748,91	245.284,02	26.274.495,90	8,07

MINISTERIO DE ENERGÍA Y MINAS
DIRECCIÓN GENERAL DE HIDROCARBUROS

COMPARATIVO DE LA FACTURA PETROLERA ^{a/}
Enero-Septiembre, 2016 - 2015

Cuadro No.2

PRODUCTO	Septiembre				VARIACIÓN PORCENTUAL 2016 / 2015	
	2015		2016		VOLUMEN	COSTO CIF
	VOLUMEN MBIs	COSTO CIF MUS\$	VOLUMEN MBIs	COSTO CIF MUS\$		
<u>Petróleo Crudo</u>	4.346,44	252.654,27	3.387,03	140.291,51	-22,07	-44,47
<u>Derivados</u>	5.248,45	331.167,15	6.354,39	324.863,91	21,07	-1,90
✓ Avgas	3,82	640,28	3,80	579,53	- 0,52	-9,49
✓ GLP	772,36	33.030,41	850,58	37.169,04	10,13	12,53
✓ Gasolina Regular	457,68	35.267,10	442,62	26.629,58	- 3,29	-24,49
✓ Gasolina Súper	820,80	68.518,82	1.058,22	65.616,73	28,93	-4,24
✓ Diesel	1.971,46	144.503,66	2.710,05	145.016,05	37,46	0,35
✓ Fuel Oil	768,88	35.386,08	1.076,94	38.319,55	40,07	8,29
✓ Keroturbo	-	-	7,92	572,07	-	-
✓ Asfaltos	75,72	4.920,74	37,42	2.040,99	- 50,58	-58,52
✓ Solventes	5,39	975,68	5,12	740,26	- 5,01	-24,13
✓ Coke	297,35	2.749,68	-	-	- 100,00	-100,00
✓ Naptha	75,00	5.174,71	161,73	8.180,12	115,64	58,08
<u>Aceites y Grasas Lubricantes</u>	76,00	25.932,87	77,56	26.274,50	2,05	1,32
GRAN TOTAL	9.670,89	609.754,30	9.818,98	491.429,92	1,53	-19,41

^{a/} Cifras Preliminares. Volumen según B/L.

MINISTERIO DE ENERGÍA Y MINAS
DIRECCIÓN GENERAL DE HIDROCARBUROS

**COMPARATIVO DE LA PRODUCCIÓN NACIONAL DE LOS DERIVADOS DEL PETRÓLEO
Enero-Septiembre, 2016-2015**

(Barriles)

Cuadro No.3

Producto	2016									Septiembre						
	Enero	Febrero	Marzo	Abril	Mayo	Junio	Julio	Agosto	Septiembre	2016			2015			Producción Variación (%) 2015/2014
										Producción	Producción Promedio Efectiva ^{a/} (Barriles/día)	(%)	Producción	Producción Promedio Efectiva ^{b/} (Barriles/día)	(%)	
Total Derivados	471.382	401.180	478.075	441.276	395.500	423.632	434.135	370.668	-	3.415.848	14.233	100,00	3.970.533	15.571	100,00	-13,97
Gas Licuado de Petróleo (GLP)	12.931	14.714	22.224	23.078	24.710	19.464	18.306	18.209	-	153.636	640	4,50	118.520	465	2,98	29,63
Gasolinas	69.543	74.519	80.203	80.762	83.802	66.360	60.641	63.122	-	578.952	2.412	16,95	632.382	2.480	15,93	-8,45
Regular + Naptha	34.162	35.994	50.329	43.977	69.411	38.641	34.218	39.295	-	346.027	1.442	10,13	389.364	1.527	9,81	-11,13
Súper	35.381	38.525	29.874	36.785	14.391	27.719	26.423	23.827	-	232.925	971	6,82	243.018	953	6,12	-4,15
Keroturbo	20.055	17.804	29.847	26.985	14.192	23.691	24.829	27.992	-	185.395	772	5,43	187.179	734	4,71	-0,95
Diesel	92.214	66.637	116.963	127.914	99.896	61.578	58.014	67.964	-	691.180	2.880	20,23	1.137.714	4.462	28,65	-39,25
Fuel Oil	247.410	198.096	186.563	147.973	135.759	225.179	246.865	177.114	-	1.564.959	6.521	45,81	1.622.880	6.364	40,87	-3,57
Asfaltos	15.088	13.108	18.413	10.844	4.172	12.364	7.560	1.273	-	82.822	345	2,42	95.745	375	2,41	-13,50
Solventes	6.292	7.615	13.322	11.454	20.629	4.694	7.626	7.984	-	79.616	332	2,33	102.489	402	2,58	-22,32
Fuel Gas y Pérdidas	7.849	8.687	10.540	12.266	12.340	10.302	10.294	7.010	-	79.288	330	2,32	73.624	289	1,85	7,69
Carga Promedio Diaria	15.235	13.842	15.443	14.729	12.810	14.150	14.018	13.609	-	14.241			15.619			

Nota: En mes de Septiembre/16 no se contempla producción, debido a paro en refinería Manref.

^{a/} 240 días efectivos.

^{b/} 255 días efectivos.

MINISTERIO DE ENERGÍA Y MINAS
DIRECCIÓN GENERAL DE HIDROCARBUROS

**COMPARATIVO DEL CONSUMO NACIONAL DE LOS DERIVADOS DEL PETRÓLEO
Enero-Septiembre, 2016 - 2015**

(Miles de Barriles)

Cuadro No.4

Producto	Enero		Variación (%)	Febrero		Variación (%)	Marzo		Variación (%)	Abril		Variación (%)	Mayo		Variación (%)	Junio		Variación (%)	Enero - Junio		Variación (%)
	2016	2015		2016	2015		2016	2015		2016	2015		2016	2015		2016	2015		2016	2015	
◆ Avgas	0,62	0,49	26,53	0,38	0,53	-28,30	0,51	0,46	10,87	0,26	0,21	23,81	0,17	0,26	-34,62	0,39	0,73	-46,58	2,32	2,68	-13,43
◆ GLP	110,08	103,89	5,96	109,53	94,37	16,06	112,21	104,54	7,34	112,11	95,43	17,48	109,69	98,68	11,16	108,15	102,40	5,62	661,77	599,31	10,42
◆ Gasolinas	231,37	213,20	8,52	218,83	198,29	10,36	241,16	210,81	14,40	246,70	210,28	17,32	230,98	211,07	9,43	227,30	202,89	12,03	1.396,34	1.246,54	12,02
✓ Regular	79,63	77,76	2,40	73,24	68,67	6,66	80,08	73,89	8,38	82,46	76,04	8,44	77,19	72,44	6,56	74,27	75,43	-1,54	466,86	444,24	5,09
✓ Súper	151,75	135,44	12,04	145,59	129,62	12,32	161,08	136,92	17,65	164,24	134,24	22,35	153,79	138,63	10,94	153,04	127,46	20,07	929,49	802,31	15,85
◆ Kerosene	1,03	1,08	-4,63	0,90	0,73	23,29	0,92	0,87	5,75	0,84	0,65	29,23	0,94	0,63	49,21	1,10	0,97	13,40	5,73	4,93	16,23
◆ Turbo Jet	19,72	18,99	3,84	17,54	16,56	5,92	21,33	18,14	17,59	15,92	16,58	-3,98	18,97	19,68	-3,61	21,42	20,93	2,34	114,89	110,88	3,62
◆ Diesel	376,83	349,88	7,70	372,04	332,47	11,90	387,74	373,52	3,81	420,30	352,57	19,21	368,73	342,63	7,62	344,72	337,70	2,08	2.270,36	2.088,78	8,69
◆ Fuel Oil	223,96	173,03	29,43	235,11	194,77	20,71	248,59	220,87	12,55	305,28	284,04	7,48	349,20	290,91	20,04	351,75	299,13	17,59	1.713,89	1.462,75	17,17
◆ Coke	29,90	29,25	2,22	27,24	28,31	-3,78	29,98	31,90	-6,02	19,01	30,80	-38,28	30,89	15,29	102,03	28,54	29,17	-2,16	165,55	164,72	0,50
◆ Asfaltos	11,31	2,34	383,33	15,14	5,57	171,81	15,32	8,37	83,03	16,30	5,82	180,07	13,68	11,41	19,89	7,37	7,25	1,66	79,13	40,76	94,14
◆ Solventes	2,02	2,04	-0,98	1,52	1,58	-3,80	1,85	1,56	18,59	1,01	1,28	-21,09	1,45	2,03	-28,57	1,49	0,90	65,56	9,34	9,38	-0,43
TOTAL	1.006,84	894,19	12,59	998,22	873,18	14,32	1.059,60	971,04	9,12	1.137,72	997,65	14,04	1.124,70	992,60	13,31	1.092,24	1.002,07	9,00	6.419,32	5.730,73	12,02

MINISTERIO DE ENERGÍA Y MINAS
DIRECCIÓN GENERAL DE HIDROCARBUROS

**COMPARATIVO DEL CONSUMO NACIONAL DE LOS DERIVADOS DEL PETRÓLEO
Enero-Septiembre, 2016 - 2015**

(Miles de Barriles)

Cuadro No.4-A

Producto	Julio		Variación (%)	Agosto		Variación (%)	Septiembre		Variación (%)	Enero - Septiembre		Variación (%)	2016 Consumo Promedio	
	2016	2015		2016	2015		2016	2015		2016	2015		Barriles/día	%
	◆ Avgas	0,46	0,58	-20,69	0,68	0,48	41,67	0,43	0,49	-12,24	3,90	4,23	-7,80	14
◆ GLP	111,52	109,13	2,19	110,90	99,92	10,99	108,38	101,48	6,80	992,57	909,83	9,09	3.623	10,32
◆ Gasolinas	237,32	212,68	11,59	249,88	220,17	13,49	230,28	215,33	6,94	2.113,82	1.894,72	11,56	7.715	21,97
✓ Regular	78,63	80,41	-2,21	79,70	82,30	-3,16	72,79	79,44	-8,37	697,98	686,39	1,69	2.547	7,25
✓ Súper	158,70	132,27	19,98	170,17	137,87	23,43	157,48	135,89	15,89	1.415,84	1.208,34	17,17	5.167	14,73
◆ Kerosene	1,07	0,91	17,58	1,15	0,87	32,18	1,02	0,79	29,11	8,97	7,50	19,60	33	0,09
◆ Turbo Jet	25,65	23,74	8,05	20,43	18,54	10,19	15,25	17,00	-10,29	176,23	170,16	3,57	643	1,83
◆ Diesel	351,53	339,31	3,60	372,84	349,69	6,62	330,77	350,57	-5,65	3.325,51	3.128,35	6,30	12.137	34,56
◆ Fuel Oil	325,31	281,13	15,72	309,71	312,72	-0,96	283,01	388,38	-27,13	2.631,92	2.444,98	7,65	9.606	27,35
◆ Coke	29,28	26,63	9,95	26,64	31,13	-14,42	32,01	29,64	8,00	253,48	252,12	0,54	925	2,63
◆ Asfaltos	8,16	14,09	-42,09	5,78	10,59	-45,42	9,76	8,47	15,23	102,84	73,91	39,14	375	1,07
◆ Solventes	0,78	1,05	-25,71	2,15	1,70	26,47	0,55	1,26	-56,35	12,82	13,38	-4,19	47	0,13
TOTAL	1.091,09	1.009,24	8,11	1.100,16	1.045,80	5,20	1.011,48	1.113,41	-9,15	9.622,05	8.899,18	8,12	35.117	100,00

**GRÁFICO No. 4: DISTRIBUCIÓN DEL CONSUMO NACIONAL DE LOS DERIVADOS DEL PETRÓLEO
Enero-Septiembre, 2016**

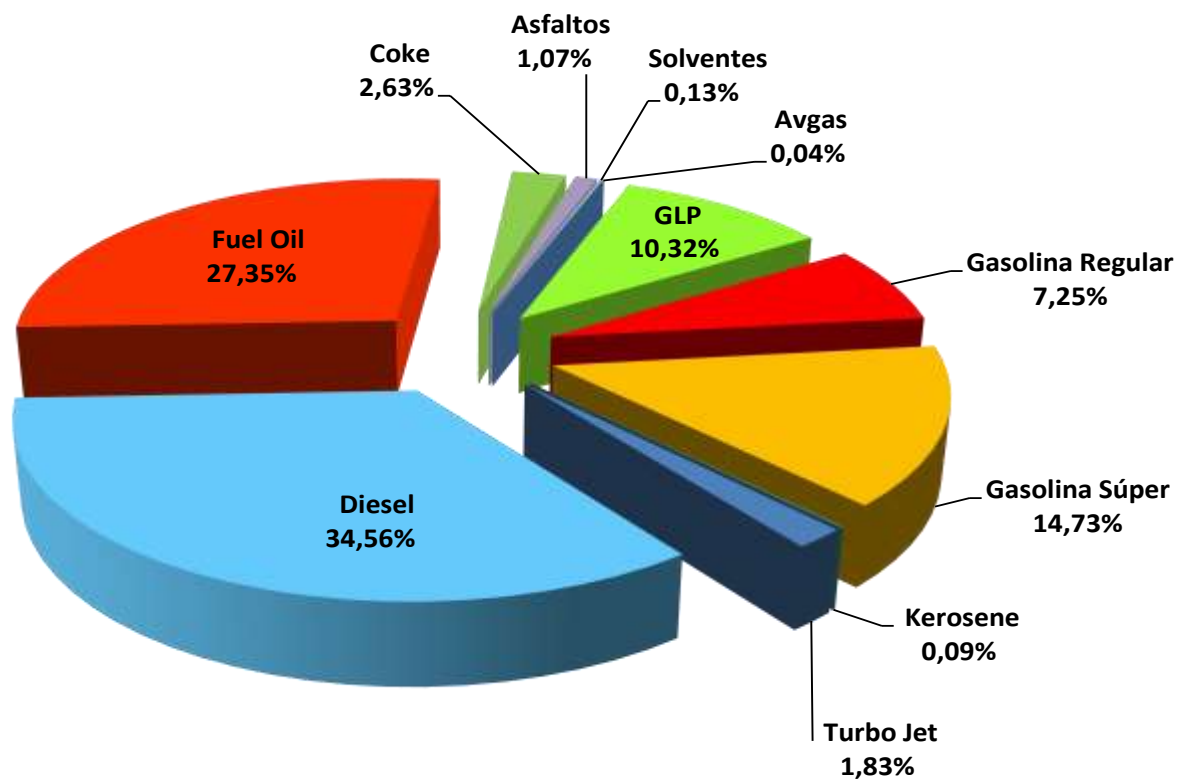

Total Consumo Promedio Barriles/días 2016: **35.117** Barriles

MINISTERIO DE ENERGÍA Y MINAS
DIRECCIÓN GENERAL DE HIDROCARBUROS

GRÁFICO No. 5: COMPARATIVO DEL CONSUMO NACIONAL POR PRODUCTOS
2016 Enero- Septiembre, 2016 - 2015

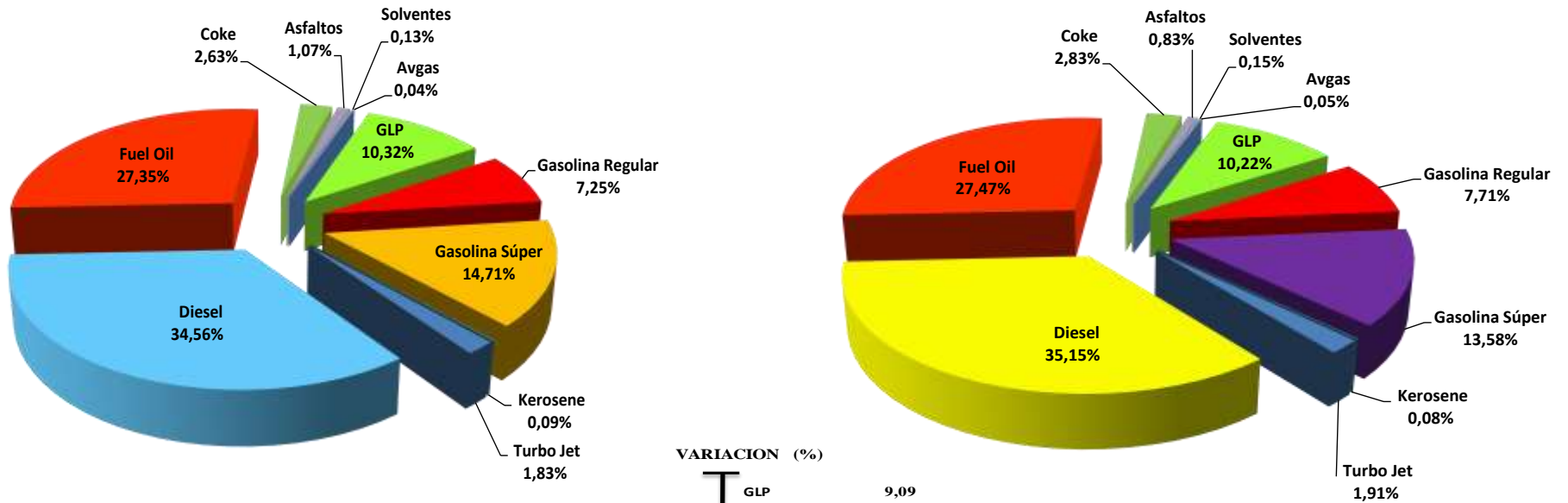

VARIACION (%)	
+	↑
GLP	9,09
Gasolinas	11,56
Keroturbo	3,57
Kerosene	19,60
Diesel	6,30
Fuel Oil	7,65
Asfaltos	39,14
Coke	0,54
PRODUCTOS	
-	↓
Avgas	-7,80
Solventes	-4,19

MINISTERIO DE ENERGIA Y MINAS
DIRECCIÓN GENERAL DE HIDROCARBUROS

VENTAS DE LOS DERIVADOS DEL PETRÓLEO POR EMPRESAS
Enero-Septiembre, 2016
(Miles de Barriles)

Cuadro No.5

EMPRESAS	AVGAS	GLP	GASOLINAS			KEROSENE	TURBO JET	DIESEL	FUEL OIL	ASFALTOS	SOLVENTES	TOTAL	%
			REGULAR	SUPER	TOTAL								
Aeroservicios Los Brasiles	3,76	-	-	-	-	-	-	-	-	-	-	3,76	0,04
Distribuidora Nicaragüense de Petróleo, S.A. (DNP)	-	-	220,80	457,22	678,02	0,86	-	1.357,49	50,79	0,13	-	2.087,28	25,10
Empresa Nicaragüense del Petróleo (PETRONIC)	-	194,94	-	6,57	6,57	-	-	8,48	-	-	-	209,99	2,53
PUMA Energy Bahamas (PUMA)	0,14	101,04	181,83	357,75	539,58	1,48	118,44	943,94	1.562,38	59,85	2,61	3.329,46	40,04
Tropigas de Nicaragua, S. A.	-	594,30	-	-	-	-	-	-	-	-	-	594,30	7,15
Transmerquin de Nicaragua, S.A.	-	-	-	-	-	-	-	-	-	-	10,21	10,21	0,12
UNO Nicaragua, S. A. (UNO)	-	-	175,82	404,84	580,66	4,35	-	616,28	4,76	42,85	-	1.248,91	15,02
UNO Petróleos de Nicaragua y CCRL. (UNO Petróleos)	-	-	119,52	189,47	308,99	2,27	57,79	338,56	22,00	-	-	729,62	8,77
Zeta Gas Nicaragua, S.A.	-	102,29	-	-	-	-	-	-	-	-	-	102,29	1,23
TOTAL	3,90	992,57	697,98	1.415,84	2.113,82	8,97	176,23	3.264,76	1.639,93	102,84	12,82	8.315,83	100,00
ESTRUCTURA (%)	0,05	11,94	8,39	17,03	25,42	0,11	2,12	39,26	19,72	1,24	0,15	100,00	

Nota: Ventas se refiere al producto que es comercializado por las empresas petroleras.

MINISTERIO DE ENERGIA Y MINAS
DIRECCIÓN GENERAL DE HIDROCARBUROS

VENTAS MENSUALES DE LOS DERIVADOS DEL PETRÓLEO
Enero-Septiembre, 2016

(Miles de Barriles)

Cuadro No.5-A

MESES	AVGAS	GLP	GASOLINAS			KEROSENE	TURBO JET	DIESEL	FUEL OIL	ASFALTOS	SOLVENTES	TOTAL
			REGULAR	SUPER	TOTAL							
ENERO	0,62	110,08	79,63	151,75	231,37	1,03	19,72	372,30	173,77	11,31	2,02	922,22
FEBRERO	0,38	109,53	73,24	145,59	218,83	0,90	17,54	368,09	190,75	15,14	1,52	922,68
MARZO	0,51	112,21	80,08	161,08	241,16	0,92	21,33	383,49	191,57	15,32	1,85	968,35
ABRIL	0,26	112,11	82,46	164,24	246,70	0,84	15,92	413,85	218,07	16,30	1,01	1.025,06
MAYO	0,17	109,69	77,19	153,79	230,98	0,94	18,97	357,47	153,95	13,68	1,45	887,30
JUNIO	0,39	108,15	74,27	153,04	227,30	1,10	21,42	334,56	209,57	7,37	1,49	911,35
JULIO	0,46	111,52	78,63	158,70	237,32	1,07	25,65	344,38	232,95	8,16	0,78	962,31
AGOSTO	0,68	110,90	79,70	170,17	249,88	1,15	20,43	365,89	200,40	5,78	2,15	957,26
SEPTIEMBRE	0,43	108,38	72,79	157,48	230,28	1,02	15,25	324,73	68,89	9,76	0,55	759,31
TOTAL SEPTIEMBRE 2016	3,90	992,57	697,98	1.415,84	2.113,82	8,97	176,23	3.264,76	1.639,93	102,84	12,82	8.315,83
TOTAL SEPTIEMBRE 2015	4,23	909,83	686,39	1.208,34	1.894,72	7,50	170,16	3.071,45	1.628,59	73,91	13,38	7.773,77
VARIACIÓN (%) 2016/2015	-7,80	9,09	1,69	17,17	11,56	19,60	3,57	6,29	0,70	39,14	-4,19	6,97

Nota: Ventas se refiere al producto que es comercializado por las empresas petroleras.

**GRÁFICO No. 6: DISTRIBUCIÓN DEL MERCADO NACIONAL DE LOS DERIVADOS DE PETRÓLEO
Enero-Septiembre, 2016**

MERCADO NACIONAL

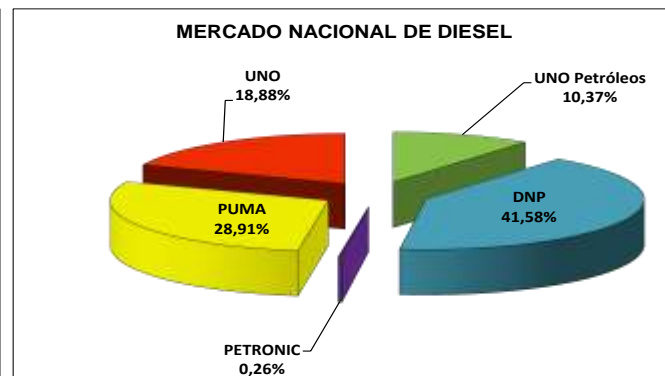
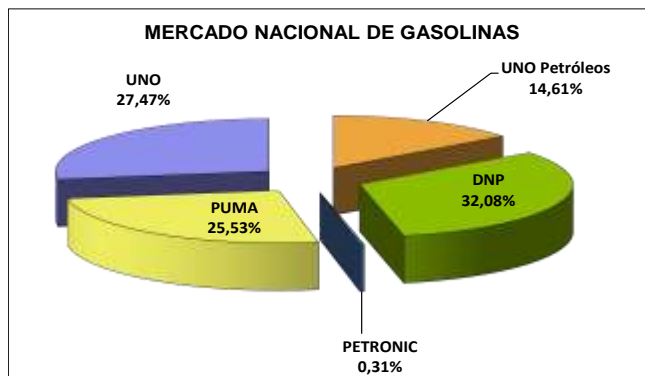
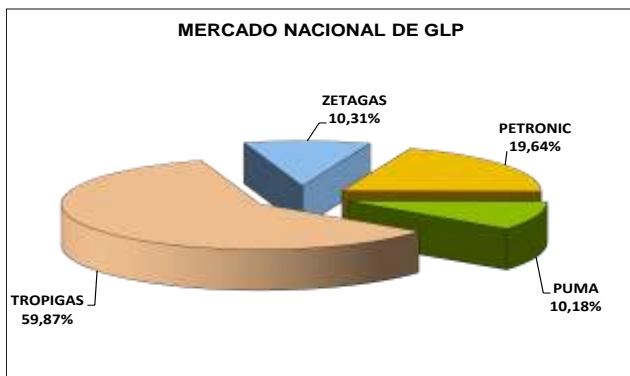
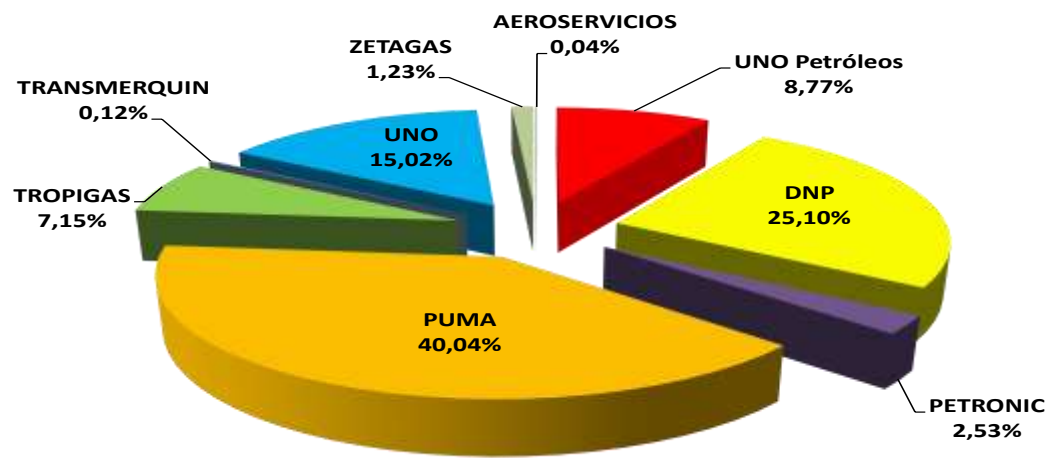

MINISTERIO DE ENERGÍA Y MINAS
DIRECCIÓN GENERAL DE HIDROCARBUROS

VENTAS EN ESTACIONES DE SERVICIOS POR EMPRESAS
Enero-Septiembre, 2016

(Miles de Barriles)

Cuadro No.6

EMPRESAS	GASOLINAS						KEROSENE	%	DIESEL	%	TOTAL	%
	REGULAR	%	SÚPER	%	TOTAL	%						
Distribuidora Nicaragüense de Petróleo, S.A. (DNP)	114,29	21,38	321,55	27,21	435,84	25,39	0,86	10,04	385,13	22,61	821,82	23,97
Empresa Nicaragüense de Petróleo. (PETRONIC)	-	-	3,35	0,28	3,35	0,20	-	-	4,49	0,26	7,83	0,23
PUMA Energy Bahamas (PUMA)	146,92	27,49	303,81	25,71	450,73	26,26	1,09	12,72	528,93	31,05	980,75	28,61
UNO Nicaragua, S.A. (UNO)	153,95	28,80	365,23	30,91	519,19	30,25	4,35	50,76	462,97	27,18	986,51	28,78
UNO Petróleos de Nicaragua y CCRL (UNO Petróleos)	119,38	22,33	187,83	15,89	307,21	17,90	2,27	26,49	321,89	18,90	631,37	18,42
TOTAL	534,54	100,00	1.181,76	100,00	1.716,30	100,00	8,57	100,00	1.703,40	100,00	3.428,28	100,00

MINISTERIO DE ENERGÍA Y MINAS
DIRECCIÓN GENERAL DE HIDROCARBUROS

VENTAS MENSUALES EN ESTACIONES DE SERVICIOS
Enero-Septiembre, 2016
(Miles de Barriles)

Cuadro No.6-A

MESES	GASOLINAS			KEROSENE	DIESEL	TOTAL
	REGULAR	SUPER	TOTAL			
ENERO	60,23	127,21	187,44	0,98	188,97	377,40
FEBRERO	57,07	121,44	178,51	0,83	184,54	363,88
MARZO	61,97	135,51	197,48	0,92	194,11	392,51
ABRIL	62,81	134,81	197,62	0,79	205,89	404,30
MAYO	59,60	129,28	188,88	0,91	190,47	380,26
JUNIO	57,10	126,20	183,30	1,05	179,32	363,67
JULIO	59,02	133,35	192,36	1,07	186,99	380,42
AGOSTO	60,99	142,00	202,98	1,10	193,64	397,72
SEPTIEMBRE	55,75	131,97	187,72	0,92	179,47	368,11
TOTAL SEPTIEMBRE 2016	534,54	1.181,76	1.716,30	8,57	1.703,40	3.428,28
TOTAL SEPTIEMBRE 2015	526,95	1.018,91	1.545,87	7,33	1.574,76	3.127,96
VARIACIÓN (%) 2016/2015	1,44	15,98	11,02	16,92	8,17	9,60
CONSUMO NACIONAL Septiembre 2016	697,98	1.415,84	2.113,82	8,97	3.325,51	5.448,29
VENTAS / CONSUMO Septiembre 2016 (%)	76,58	83,47	81,19	95,54	51,22	62,92

MINISTERIO DE ENERGÍA Y MINAS
DIRECCIÓN GENERAL DE HIDROCARBUROS

VENTAS MENSUALES DE LUBRICANTES POR EMPRESAS
Enero-Septiembre, 2016
(Miles de Galones)

Cuadro No.7

MES	TOTAL		CAFE SOLUBLE		CASA CROSS		DASSA		DIANCA		LUCALZA		MERCALSA		TRANSMERQUIN		OTROS	
	2015	2016	2015	2016	2015	2016	2015	2016	2015	2016	2015	2016	2015	2016	2015	2016	2015	2016
Enero	408,64	394,19	35,78	33,45	28,02	31,81	42,48	48,50	86,48	81,89	64,96	53,50	35,78	59,22	4,24	3,36	110,90	82,47
Febrero	373,54	376,55	31,87	30,39	27,75	26,24	45,28	44,82	62,58	85,83	57,63	47,52	57,01	53,43	5,83	4,46	85,58	83,87
Marzo	432,15	366,51	32,69	33,29	36,66	27,09	56,25	43,04	85,55	83,22	67,97	56,56	56,35	49,77	8,09	5,06	88,59	68,47
Abril	409,12	410,78	26,66	34,90	31,32	41,55	45,46	-	81,41	84,21	67,30	122,99	66,84	55,92	2,26	1,87	87,87	69,34
Mayo	390,36	344,13	31,06	26,55	32,99	31,52	47,25	-	75,08	61,31	67,81	89,55	43,39	53,46	6,33	2,09	86,44	79,65
Junio	391,31	366,71	30,65	31,32	30,33	28,84	44,38	-	72,62	58,82	60,36	123,96	56,93	61,18	1,71	5,61	94,32	56,98
Julio	393,09	355,79	28,75	25,75	31,04	24,55	44,74	-	82,46	52,04	68,84	117,40	44,32	58,23	3,47	2,64	89,49	75,18
Agosto	341,31	322,69	29,05	28,97	29,49	31,48	36,80	-	68,16	64,72	50,48	86,20	37,93	38,15	5,28	7,27	84,10	65,90
Septiembre	365,09	299,19	32,87	28,22	26,85	27,40	35,03	-	70,06	49,83	75,97	89,57	54,87	62,96	6,82	2,92	62,62	38,29
TOTAL	3.504,60	3.236,54	279,38	272,83	274,46	270,48	397,68	136,36	684,41	621,86	581,32	787,26	453,42	492,32	44,01	35,27	789,91	620,17
PARTICIPACIÓN (%)	100,00	100,00	7,97	8,43	7,83	8,36	11,35	4,21	19,53	19,21	16,59	24,32	12,94	15,21	1,26	1,09	22,54	19,16
PROMEDIO MENSUAL	389,40	359,62	31,04	30,31	30,50	30,05	44,19	15,15	76,05	69,10	64,59	87,47	50,38	54,70	4,89	3,92	87,77	68,91

MINISTERIO DE ENERGÍA Y MINAS
DIRECCIÓN GENERAL DE HIDROCARBUROS

CIUDAD DE MANAGUA
PRECIOS PROMEDIOS AL CONSUMIDOR
GASOLINA SÚPER, GASOLINA REGULAR, DIESEL Y KEROSENE, 2016
(Córdobas por Litro)

Cuadro No.8

FECHA	GASOLINA SÚPER	GASOLINA REGULAR	DIESEL	KEROSENE	TASA DE CAMBIO
04-ene-16	24,38	23,17	18,71	20,21	27,9506
11-ene-16	24,32	23,11	18,92	19,30	27,9767
18-ene-16	23,52	21,99	17,94	18,83	28,0028
25-ene-16	22,42	21,49	17,32	18,43	28,0290
ENERO	23,66	22,44	18,22	19,19	27,9898
01-feb-16	22,74	21,58	17,51	18,59	28,0551
08-feb-16	23,03	21,73	18,04	18,92	28,0813
15-feb-16	22,67	21,09	17,81	18,92	28,1076
22-feb-16	22,51	21,44	17,82	18,87	28,1338
29-feb-16	22,44	21,41	17,88	18,85	28,1601
FEBRERO	22,68	21,45	17,81	18,83	28,1076
07-mar-16	23,09	22,24	18,23	19,19	28,1863
14-mar-16	23,75	22,68	18,70	19,47	28,2127
21-mar-16	25,08	23,86	18,71	19,51	28,2390
28-mar-16	25,25	24,25	18,95	19,63	28,2654
MARZO	24,29	23,26	18,65	19,45	28,2259
04-abr-16	25,62	24,46	18,37	19,38	28,2918
11-abr-16	24,80	23,77	18,36	19,27	28,3182
18-abr-16	25,92	24,88	19,26	19,85	28,3446
25-abr-16	26,08	25,06	19,64	20,13	28,3711
ABRIL	25,61	24,54	18,91	19,66	28,3314
02-may-16	26,84	25,68	20,10	20,26	28,3976
09-may-16	27,09	25,80	20,29	20,61	28,4241
16-may-16	26,31	24,95	20,23	20,56	28,4506
23-may-16	26,60	25,57	20,98	21,07	28,4772
30-may-16	27,10	26,07	21,33	21,44	28,5037
MAYO	26,79	25,61	20,59	20,79	28,4506
06-jun-16	27,28	26,28	21,43	21,22	28,5304
13-jun-16	27,10	26,27	21,72	21,65	28,5570
20-jun-16	26,64	25,75	21,61	21,20	28,5837
27-jun-16	26,70	25,76	21,51	21,53	28,6103
JUNIO	26,93	26,02	21,57	21,40	28,5704
04-jul-16	26,64	25,74	21,52	21,55	28,6370
11-jul-16	26,16	25,39	21,47	21,59	28,6638
18-jul-16	25,64	24,80	20,74	21,16	28,6905
25-jul-16	26,10	24,89	20,64	21,05	28,7173
JULIO	26,14	25,21	21,09	21,34	28,6772
01-ago-16	25,38	24,73	20,21	20,49	28,7441
08-ago-16	25,10	24,56	19,87	20,50	28,7710
15-ago-16	25,55	24,95	20,11	20,89	28,7978
22-ago-16	26,06	25,25	21,16	21,62	28,8247
29-ago-16	26,98	26,15	21,81	22,02	28,8516
AGOSTO	25,81	25,13	20,63	21,10	28,7978
05-sep-16	26,64	26,03	21,59	21,91	28,8786
12-sep-16	25,45	24,80	21,01	21,48	28,9055
19-sep-16	25,95	25,16	21,23	21,62	28,9325
26-sep-16	26,34	25,13	21,13	21,54	28,9595
SEPTIEMBRE	26,10	25,28	21,24	21,64	28,9190
PROMEDIO 2016	25,31	24,31	19,84	20,37	28,4522

GRÁFICO No. 7: PRECIOS AL CONSUMIDOR EN LA CIUDAD DE MANAGUA: 2015-2016

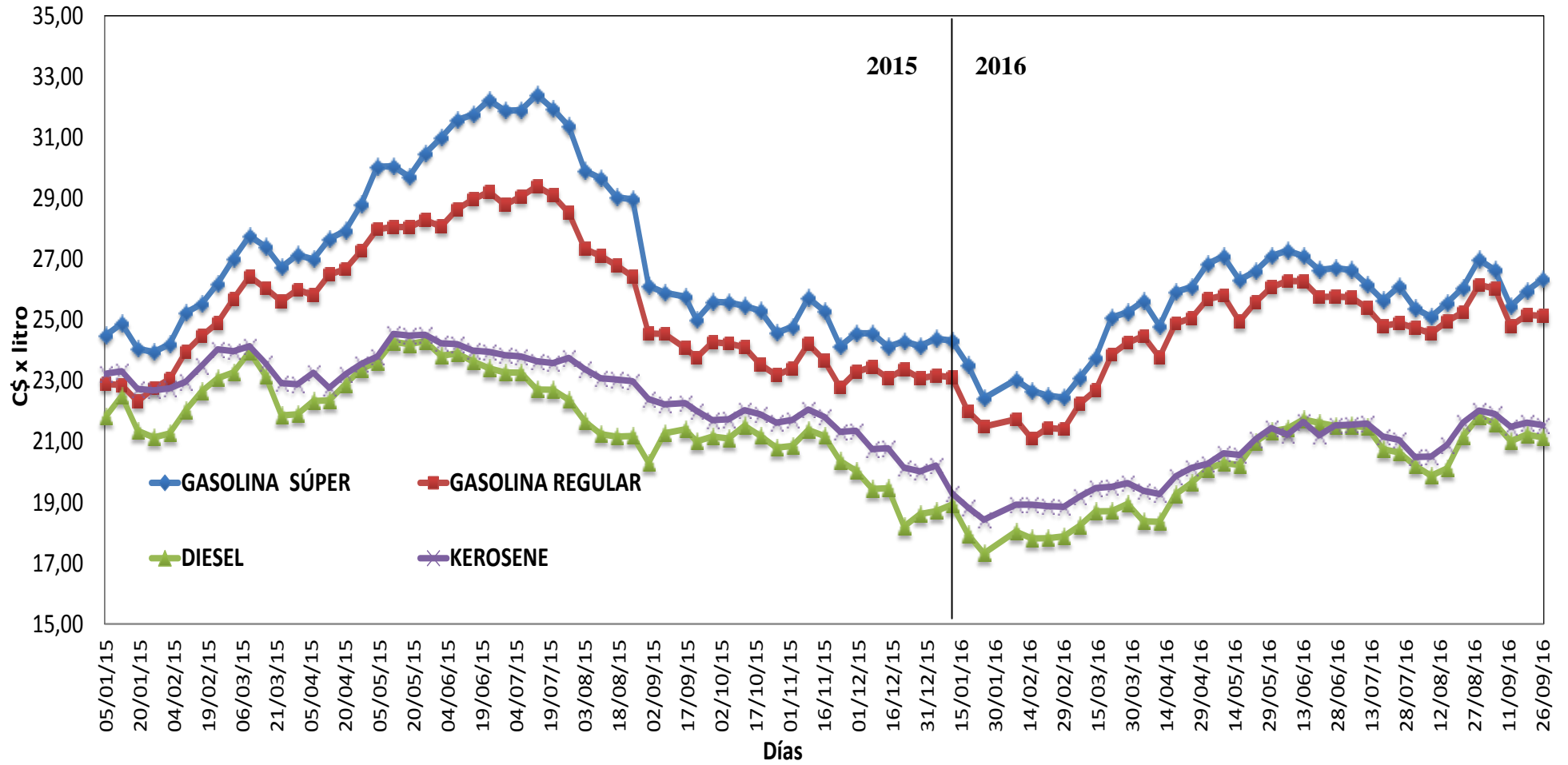

MINISTERIO DE ENERGÍA Y MINAS
DIRECCIÓN GENERAL DE HIDROCARBUROS

**CIUDAD DE MANAGUA
PRECIOS AL CONSUMIDOR DEL GLP ENVASADO, 2016**

Cuadro No.9

CAMBIO Nº	FECHA	CORDOBAS POR CILINDROS			Tasa de Cambio (C\$)
		4,53 kg = 10 LBS. ≈ 2,3 glns	11,34 kg = 25 LBS. ≈ 5,7 glns	45,36 kg = 100 LBS. 22,6 glns (*) ≈	
2015					
23	27-dic-15	84,25	199,50	918,00	27,7534
2016					
1	17-ene-16	82,25	194,50	894,50	27,9618
2	24-ene-16	81,75	193,00	887,50	28,0664
3	21-feb-16	82,00	194,00	892,75	28,1713
4	06-mar-16	84,25	199,50	917,50	28,1713
5	20-mar-16	86,75	206,00	947,50	28,2767
6	17-abr-16	87,75	207,75	956,25	28,3824
7	08-may-16	89,50	212,50	977,25	28,3824
8	15-may-16	90,75	215,25	990,75	28,4886
9	22-may-16	92,50	220,00	1.011,75	28,4886
10	12-jun-16	94,50	224,75	1.034,00	28,5951
11	10-jul-16	93,50	222,75	1.024,25	28,7020
12	07-ago-16	91,00	216,25	994,25	28,8094
13	04-sep-16	90,75	215,75	992,25	28,9171
14	25-sep-16	92,75	220,55	1.014,75	28,9171
Promedio		88,57	210,18	966,80	28,4522

(*): Incluye IVA (15% del precio de venta)

Nota: El precio máximo de venta al consumidor final de la presentación a granel, se encuentra liberado en todo el país, manteniéndose gravado con el 15% de IVA.

MINISTERIO DE ENERGÍA Y MINAS
DIRECCIÓN GENERAL DE HIDROCARBUROS

CENTROAMERICA
PRECIOS PROMEDIOS AL CONSUMIDOR: GASOLINA SÚPER, 2016
(Dólares por Galón)

Cuadro No.10-A

FECHA	COSTA RICA	EL SALVADOR	GUATEMALA	HONDURAS	NICARAGUA	PANAMA
04/01/2016	3,92	2,59	2,59	3,37	3,30	2,46
11/01/2016	3,92	2,57	2,62	3,37	3,29	2,50
18/01/2016	3,92	2,54	2,55	3,33	3,18	2,50
25/01/2016	3,92	2,53	2,46	3,29	3,03	2,35
01/02/2016	3,92	2,47	2,48	3,25	3,07	2,35
08/02/2016	3,89	2,45	2,45	3,21	3,10	2,31
15/02/2016	3,89	2,41	2,36	3,17	3,05	2,31
22/02/2016	3,89	2,39	2,35	3,16	3,03	2,27
29/02/2016	3,89	2,37	2,47	3,16	3,02	2,27
07/03/2016	3,11	2,36	2,47	3,15	3,10	2,23
14/03/2016	3,11	2,45	2,59	3,20	3,19	2,23
21/03/2016	3,11	2,45	2,71	3,27	3,36	2,42
28/03/2016	3,11	2,63	2,71	3,37	3,38	2,42
04/04/2016	3,23	2,62	2,79	3,41	3,43	2,57
11/04/2016	3,23	2,75	2,73	3,46	3,31	2,57
18/04/2016	3,23	2,74	2,78	3,48	3,46	2,57
25/04/2016	3,23	2,77	2,82	3,38	3,48	2,57
02/05/2016	3,50	2,76	2,91	3,45	3,58	2,69
09/05/2016	3,50	2,88	2,91	3,48	3,61	2,69
16/05/2016	3,50	2,88	2,90	3,50	3,50	2,76
23/05/2016	3,50	2,92	2,95	3,48	3,54	2,76
30/05/2016	3,50	2,92	2,90	3,48	3,60	2,73
06/06/2016	3,60	2,97	3,01	3,52	3,62	2,73
13/06/2016	3,60	2,97	3,00	3,54	3,59	2,80
20/06/2016	3,60	2,98	2,95	3,55	3,53	2,80
27/06/2016	3,60	2,97	2,99	3,55	3,53	2,73
04/07/2016	4,11	2,94	2,95	3,53	3,52	2,73
11/07/2016	4,11	2,94	2,87	3,50	3,45	2,69
18/07/2016	4,11	2,89	2,81	3,46	3,38	2,69
25/07/2016	4,11	2,88	2,78	3,44	3,44	2,61
01/08/2016	4,01	2,79	2,75	3,40	3,34	2,61
08/08/2016	4,02	2,78	2,74	3,37	3,30	2,50
15/08/2016	4,02	2,76	2,83	3,37	3,36	2,50
22/08/2016	4,02	2,76	2,99	3,38	3,42	2,57
29/08/2016	4,02	2,86	2,98	3,42	3,54	2,57
05/09/2016	3,84	2,85	2,99	3,45	3,49	2,73
12/09/2016	3,84	2,88	2,99	3,45	3,33	2,73
19/09/2016	3,84	2,87	2,93	3,46	3,39	2,57
26/09/2016	3,84	2,83	2,86	3,44	3,44	2,57
PROMEDIO 2016	3,70	2,73	2,77	3,39	3,37	2,56

Fuente: Dirección General de Hidrocarburos de los respectivos países.

MINISTERIO DE ENERGÍA Y MINAS
DIRECCIÓN GENERAL DE HIDROCARBUROS

**CENTROAMERICA
PRECIOS PROMEDIOS AL CONSUMIDOR: GASOLINA REGULAR 2016
(Dólares por Galón)**

Cuadro No.10-B

FECHA	COSTA RICA	EL SALVADOR	GUATEMALA	HONDURAS	NICARAGUA	PANAMA
04/01/2016	3,76	2,44	2,40	3,11	3,14	2,35
11/01/2016	3,76	2,42	2,42	3,11	3,13	2,35
18/01/2016	3,76	2,35	2,36	3,06	2,97	2,35
25/01/2016	3,76	2,33	2,27	3,02	2,90	2,16
01/02/2016	3,76	2,27	2,29	2,99	2,91	2,16
08/02/2016	3,73	2,24	2,26	2,94	2,93	2,12
15/02/2016	3,73	2,20	2,17	2,90	2,84	2,12
22/02/2016	3,73	2,18	2,15	2,89	2,88	2,04
29/02/2016	3,73	2,17	2,28	2,89	2,88	2,04
07/03/2016	2,96	2,16	2,28	2,89	2,99	2,12
14/03/2016	2,96	2,28	2,39	2,94	3,04	2,12
21/03/2016	2,96	2,27	2,52	3,02	3,20	2,27
28/03/2016	2,96	2,45	2,53	3,11	3,25	2,27
04/04/2016	3,11	2,44	2,59	3,16	3,27	2,42
11/04/2016	3,11	2,55	2,54	3,21	3,18	2,42
18/04/2016	3,11	2,54	2,59	3,23	3,32	2,42
25/04/2016	3,11	2,59	2,62	3,13	3,34	2,42
02/05/2016	3,37	2,58	2,72	3,18	3,42	2,57
09/05/2016	3,37	2,68	2,72	3,22	3,44	2,57
16/05/2016	3,37	2,67	2,70	3,24	3,32	2,57
23/05/2016	3,37	2,72	2,75	3,22	3,40	2,57
30/05/2016	3,37	2,71	2,71	3,22	3,46	2,61
06/06/2016	3,46	2,78	2,82	3,26	3,49	2,61
13/06/2016	3,46	2,77	2,81	3,30	3,48	2,69
20/06/2016	3,46	2,81	2,76	3,30	3,41	2,69
27/06/2016	3,46	2,80	2,80	3,31	3,41	2,61
04/07/2016	3,93	2,77	2,76	3,29	3,40	2,61
11/07/2016	3,93	2,76	2,68	3,26	3,35	2,57
18/07/2016	3,93	2,71	2,61	3,22	3,27	2,57
25/07/2016	3,93	2,70	2,58	3,20	3,28	2,50
01/08/2016	3,83	2,61	2,56	3,16	3,26	2,50
08/08/2016	3,83	2,61	2,54	3,14	3,23	2,46
15/08/2016	3,83	2,61	2,64	3,14	3,28	2,46
22/08/2016	3,83	2,60	2,79	3,15	3,32	2,50
29/08/2016	3,83	2,71	2,78	3,20	3,43	2,50
05/09/2016	3,67	2,70	2,79	3,23	3,41	2,65
12/09/2016	3,67	2,74	2,79	3,23	3,25	2,65
19/09/2016	3,67	2,73	2,73	3,23	3,29	2,50
26/09/2016	3,67	2,67	2,66	3,21	3,28	2,50
PROMEDIO 2016	3,54	2,55	2,57	3,14	3,23	2,43

Fuente: Dirección General de Hidrocarburos de los respectivos países.

MINISTERIO DE ENERGÍA Y MINAS
DIRECCIÓN GENERAL DE HIDROCARBUROS

**CENTROAMERICA
PRECIOS PROMEDIOS AL CONSUMIDOR: DIESEL 2016
(Dólares por Galón)**

Cuadro No.10-C

FECHA	COSTA RICA	EL SALVADOR	GUATEMALA	HONDURAS	NICARAGUA	PANAMA
04/01/2016	3,14	2,00	1,84	2,54	2,53	1,82
11/01/2016	3,14	1,99	1,84	2,52	2,56	1,85
18/01/2016	3,14	1,97	1,77	2,48	2,42	1,85
25/01/2016	3,14	1,95	1,68	2,46	2,34	1,74
01/02/2016	3,14	1,89	1,76	2,43	2,36	1,74
08/02/2016	3,11	1,87	1,77	2,42	2,43	1,70
15/02/2016	3,11	1,86	1,63	2,41	2,40	1,70
22/02/2016	3,11	1,85	1,61	2,43	2,40	1,74
29/02/2016	3,11	1,87	1,73	2,45	2,40	1,74
07/03/2016	2,41	1,87	1,73	2,46	2,45	1,78
14/03/2016	2,41	1,92	1,98	2,50	2,51	1,78
21/03/2016	2,41	1,92	1,98	2,54	2,51	1,89
28/03/2016	2,41	1,99	1,98	2,58	2,54	1,89
04/04/2016	2,50	1,99	1,98	2,59	2,46	1,89
11/04/2016	2,50	1,98	1,92	2,58	2,45	1,89
18/04/2016	2,50	1,97	1,92	2,59	2,57	1,85
25/04/2016	2,50	2,04	2,00	2,48	2,62	1,85
02/05/2016	2,43	2,03	2,11	2,57	2,68	2,01
09/05/2016	2,43	2,17	2,09	2,62	2,70	2,01
16/05/2016	2,43	2,17	2,07	2,65	2,69	2,08
23/05/2016	2,43	2,25	2,20	2,66	2,79	2,08
30/05/2016	2,43	2,25	2,14	2,66	2,83	2,20
06/06/2016	2,64	2,33	2,26	2,71	2,84	2,20
13/06/2016	2,64	2,33	2,26	2,76	2,88	2,23
20/06/2016	2,64	2,39	2,23	2,78	2,86	2,23
27/06/2016	2,64	2,39	2,25	2,79	2,85	2,23
04/07/2016	3,08	2,39	2,21	2,78	2,84	2,23
11/07/2016	3,08	2,38	2,17	2,77	2,84	2,20
18/07/2016	3,08	2,32	2,14	2,75	2,74	2,20
25/07/2016	3,08	2,31	2,08	2,72	2,72	2,12
01/08/2016	3,05	2,21	2,04	2,68	2,66	2,12
08/08/2016	3,05	2,21	2,01	2,63	2,61	2,01
15/08/2016	3,05	2,16	2,13	2,61	2,64	2,01
22/08/2016	3,05	2,16	2,29	2,64	2,78	2,08
29/08/2016	3,05	2,26	2,28	2,68	2,86	2,08
05/09/2016	3,00	2,26	2,28	2,72	2,83	2,23
12/09/2016	3,00	2,34	2,27	2,75	2,75	2,23
19/09/2016	3,00	2,33	2,24	2,76	2,78	2,16
26/09/2016	3,00	2,29	2,17	2,73	2,76	2,16
PROMEDIO 2016	2,82	2,12	2,03	2,61	2,64	1,99

Fuente: Dirección General de Hidrocarburos de los respectivos países.

ELABORADO POR:
Departamento de Estudios Económicos
Dirección Suministros de Hidrocarburos

