



Gobierno de Reconciliación  
y Unidad Nacional

*El Pueblo, Presidente!*

**2016**  
*Vamos Adelante!*  
EN BUENA  
ESPERANZA,  
EN VICTORIAS!

**MINISTERIO DE ENERGÍA Y MINAS  
DIRECCIÓN GENERAL DE HIDROCARBUROS**

**"ESTADÍSTICAS DE LOS HIDROCARBUROS"  
(AGOSTO, 2016)**



**DIRECCIÓN DE SUMINISTROS DE HIDROCARBUROS**  
Septiembre, 2016

(Cifras Preliminares)

# Contenido

	<u>Página</u>
Importaciones Petroleras por Empresa y Productos .....	3
Gráfico No. 1: Estructura de las Importaciones Petroleras por Empresa.....	4
Gráfico No. 2: Estructura de las Importaciones Petroleras por Producto .....	5
Importaciones Petroleras por País de Origen.....	6
Importaciones Petroleras FOB por País de Origen.....	7
Importaciones Petroleras CIF por País de Origen .....	8
Gráfico No. 3: Estructura de las Importaciones Petroleras por País de Origen .....	9
Importaciones de Lubricantes por Empresa .....	10
Importaciones de Lubricantes por Mes.....	11
Comparativo de la Factura Petrolera .....	12
Comparativo de la Producción Nacional de los Derivados del Petróleo .....	13
Comparativo del Consumo Nacional de los Derivados del Petróleo .....	14
Gráfico No. 4: Distribución del Consumo Nacional de los Derivados del Petróleo.....	16
Gráfico No. 5: Comparativo del Consumo Nacional por Productos .....	17
Ventas de los Derivados del Petróleo por Empresas .....	18
Ventas Mensuales de los Derivados del Petróleo.....	19
Gráfico No. 6: Distribución del Mercado Nacional de los Derivados de Petróleo .....	20
Ventas en Estaciones de Servicios por Empresas.....	21
Ventas Mensuales en Estaciones de Servicios.....	22
Ventas Mensuales de Lubricantes por Empresas.....	23
Ciudad de Managua Precios Promedios al Consumidor: Gasolina Súper, Gasolina Regular, Diesel y Kerosene.....	24
Gráfico No. 7: Precios al Consumidor en la Ciudad de Managua .....	25
Precios al Consumidor del GLP envasado.....	26
Centroamerica Precios Promedios al Consumidor: Gasolina Super .....	27
Centroamerica Precios Promedios al Consumidor: Gasolina Regular .....	28
Centroamerica Precios Promedios al Consumidor: Diesel .....	29

MINISTERIO DE ENERGÍA Y MINAS  
DIRECCIÓN GENERAL DE HIDROCARBUROS

**IMPORTACIONES PETROLERAS POR EMPRESA Y PRODUCTOS**  
**Enero-Agosto, 2016**

**Cuadro No.1-A**

EMPRESA / PRODUCTO	V O L U M E N (bls)		VALOR FOB		FLETE US\$	SEGURO US\$	VALOR CIF	
	SEGUN B/L	RECIBIDO	US\$	US\$/bl			US\$	US\$/bl
<b>ALBANISA</b>	<b>751.658,40</b>	<b>751.372,70</b>	<b>25.725.521,01</b>	<b>34,23</b>	<b>944.325,00</b>	<b>30.352,01</b>	<b>26.700.198,02</b>	<b>35,52</b>
DIESEL	40.951,40	40.922,70	2.504.547,35	61,16	-	-	2.504.547,35	61,16
FUEL OIL	710.707,00	710.450,00	23.220.973,66	32,67	944.325,00	30.352,01	24.195.650,67	34,04
<b>DNP</b>	<b>2.713.610,20</b>	<b>2.705.827,36</b>	<b>136.359.095,00</b>	<b>50,25</b>	<b>11.897.881,47</b>	<b>410.829,29</b>	<b>148.667.805,76</b>	<b>54,79</b>
GASOLINA	986.469,20	983.417,54	54.650.890,49	55,40	4.336.413,79	164.907,09	59.152.211,37	59,96
GASOLINA SÚPER	699.487,20	696.972,37	38.654.747,10	55,26	3.165.527,23	116.918,66	41.937.192,99	59,95
PACÍFICO	620.596,20	619.196,05	34.141.198,10	55,01	2.532.032,50	103.250,44	36.776.481,04	59,26
ATLANTICO	78.891,00	77.776,32	4.513.549,00	57,21	633.494,73	13.668,22	5.160.711,95	65,42
GASOLINA REGULAR	286.982,00	286.445,17	15.996.143,39	55,74	1.170.886,56	47.988,43	17.215.018,38	59,99
PACÍFICO	286.982,00	286.445,17	15.996.143,39	55,74	1.170.886,56	47.988,43	17.215.018,38	59,99
DIESEL	1.697.141,00	1.692.409,82	80.756.404,46	47,58	7.439.067,68	243.096,80	88.438.568,94	52,11
PACÍFICO	1.566.829,00	1.563.126,48	74.586.823,30	47,60	6.392.662,32	224.521,65	81.204.007,27	51,83
ATLANTICO	130.312,00	129.283,34	6.169.581,16	47,34	1.046.405,36	18.575,15	7.234.561,67	55,52
FUEL OIL	30.000,00	30.000,00	951.800,05	31,73	122.400,00	2.825,40	1.077.025,45	35,90
PACÍFICO	30.000,00	30.000,00	951.800,05	31,73	122.400,00	2.825,40	1.077.025,45	35,90
<b>PUMA</b>	<b>4.511.005,21</b>	<b>4.492.331,32</b>	<b>188.293.087,18</b>	<b>41,74</b>	<b>14.569.163,85</b>	<b>34.231,21</b>	<b>202.896.482,24</b>	<b>44,98</b>
AVGAS	3.276,79	3.276,79	498.301,82	152,07	-	-	498.301,82	152,07
GASOLINA SÚPER	225.856,71	225.412,95	14.810.407,13	65,57	-	-	14.810.407,13	65,57
GASOLINA REGULAR	94.680,57	94.520,92	5.554.652,21	58,67	-	-	5.554.652,21	58,67
DIESEL	587.652,00	585.988,32	31.465.187,91	53,54	-	-	31.465.187,91	53,54
FUEL OIL	50.000,00	50.213,75	1.085.373,61	21,71	959.531,66	467,98	2.045.373,25	40,91
KEROTURBO	784,86	784,86	50.926,08	64,89	-	-	50.926,08	64,89
CRUDOS	3.387.026,38	3.370.457,45	128.067.737,09	37,81	12.191.886,18	31.891,62	140.291.514,89	41,42
NAPHTA	161.727,91	161.676,29	6.760.501,33	41,80	1.417.746,01	1.871,61	8.180.118,95	50,58
<b>TRANSMERQUIM</b>	<b>4.833,81</b>	<b>4.771,71</b>	<b>659.592,21</b>	<b>136,45</b>	<b>37.069,00</b>	<b>2.057,67</b>	<b>698.718,88</b>	<b>144,55</b>
SOLVENTES	4.833,81	4.771,71	659.592,21	136,45	37.069,00	2.057,67	698.718,88	144,55
<b>TROPIGAS</b>	<b>655.567,74</b>	<b>683.502,27</b>	<b>26.207.731,11</b>	<b>39,98</b>	<b>2.254.500,00</b>	<b>353.803,14</b>	<b>28.816.034,25</b>	<b>43,96</b>
GLP	655.567,74	683.502,27	26.207.731,11	39,98	2.254.500,00	353.803,14	28.816.034,25	43,96
<b>UNO</b>	<b>37.418,00</b>	<b>37.418,00</b>	<b>1.668.541,85</b>	<b>44,59</b>	<b>362.809,77</b>	<b>9.639,14</b>	<b>2.040.990,76</b>	<b>54,55</b>
ASFALTOS	37.418,00	37.418,00	1.668.541,85	44,59	362.809,77	9.639,14	2.040.990,76	54,55
<b>ZETAGAS</b>	<b>92.129,26</b>	<b>92.129,26</b>	<b>3.560.660,81</b>	<b>38,65</b>	<b>425.637,19</b>	<b>-</b>	<b>3.986.298,00</b>	<b>43,27</b>
GLP	92.129,26	92.129,26	3.560.660,81	38,65	425.637,19	-	3.986.298,00	43,27
<b>(A) SUBTOTAL</b>	<b>8.766.222,62</b>	<b>8.767.352,61</b>	<b>382.474.229,17</b>	<b>43,63</b>	<b>30.491.386,28</b>	<b>840.912,46</b>	<b>413.806.527,91</b>	<b>47,20</b>
AVGAS	3.276,79	3.276,79	498.301,82	152,07	-	-	498.301,82	152,07
GLP	747.697,00	775.631,52	29.768.391,92	39,81	2.680.137,19	353.803,14	32.802.332,25	43,87
GASOLINA REGULAR	381.662,57	380.966,09	21.550.795,60	56,47	1.170.886,56	47.988,43	22.769.670,59	59,66
GASOLINA SÚPER	925.343,91	922.385,32	53.465.154,23	57,78	3.165.527,23	116.918,66	56.747.600,12	61,33
DIESEL	2.325.744,40	2.319.320,84	114.726.139,72	49,33	7.439.067,68	243.096,80	122.408.304,20	52,63
FUEL OIL	790.707,00	790.663,75	25.258.147,32	31,94	2.026.256,66	33.645,39	27.318.049,37	34,55
KEROTURBO	784,86	784,86	50.926,08	64,89	-	-	50.926,08	64,89
ASFALTOS	37.418,00	37.418,00	1.668.541,85	44,59	362.809,77	9.639,14	2.040.990,76	54,55
SOLVENTES	4.833,81	4.771,71	659.592,21	136,45	37.069,00	2.057,67	698.718,88	144,55
CRUDOS	3.387.026,38	3.370.457,45	128.067.737,09	37,81	12.191.886,18	31.891,62	140.291.514,89	41,42
NAPHTA	161.727,91	161.676,29	6.760.501,33	41,80	1.417.746,01	1.871,61	8.180.118,95	50,58
<b>PACÍFICO</b>	<b>8.557.019,62</b>	<b>8.560.292,95</b>	<b>371.791.099,01</b>	<b>43,45</b>	<b>28.811.486,19</b>	<b>808.669,09</b>	<b>401.411.254,29</b>	<b>46,91</b>
<b>ATLANTICO</b>	<b>209.203,00</b>	<b>207.059,66</b>	<b>10.683.130,16</b>	<b>51,07</b>	<b>1.679.900,09</b>	<b>32.243,37</b>	<b>12.395.273,62</b>	<b>59,25</b>
<b>(B) ACEITES Y GRASAS LUBRICANTES</b>	<b>66.518,83</b>	<b>66.508,17</b>	<b>20.976.685,32</b>	<b>315,35</b>	<b>1.204.032,16</b>	<b>213.498,98</b>	<b>22.394.216,46</b>	<b>336,66</b>
<b>(A+B) GRAN TOTAL</b>	<b>8.832.741,45</b>	<b>8.833.860,78</b>	<b>403.450.914,49</b>	<b>45,68</b>	<b>31.695.418,44</b>	<b>1.054.411,44</b>	<b>436.200.744,37</b>	<b>49,38</b>

**GRÁFICO No. 1: ESTRUCTURA DE LAS IMPORTACIONES PETROLERAS POR EMPRESA**  
**Enero-Agosto, 2016**

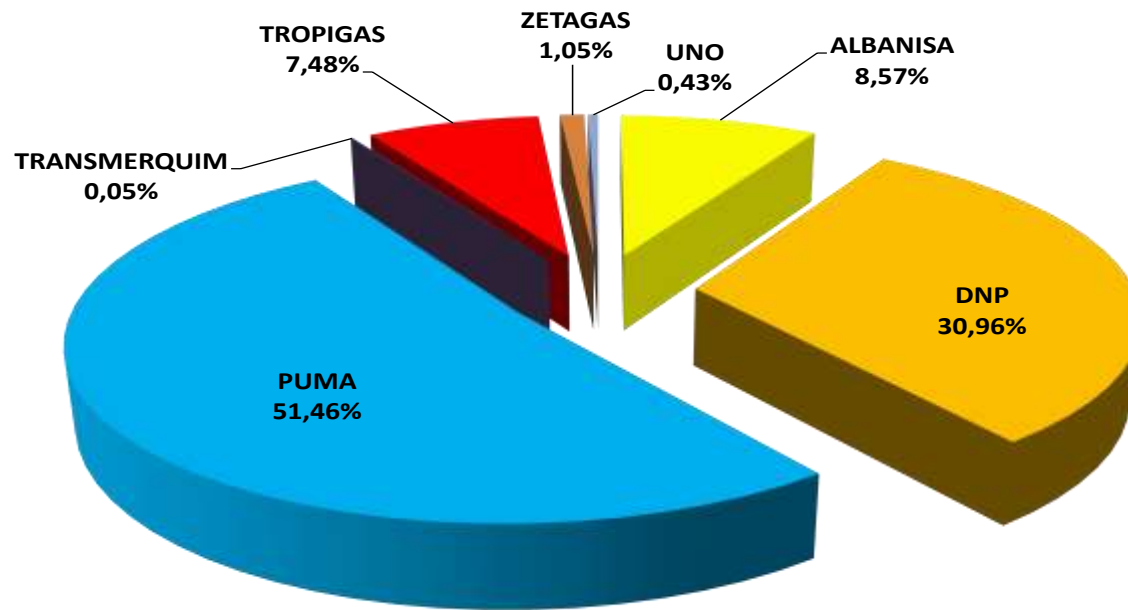

Total Importado en 2016: **8.766,2** Miles Barriles (Según B/L).

MINISTERIO DE ENERGIA Y MINAS  
DIRECCIÓN GENERAL DE HIDROCARBUROS

GRÁFICO No. 2: ESTRUCTURA DE LAS IMPORTACIONES PETROLERAS POR PRODUCTO  
Enero-Agosto, 2016

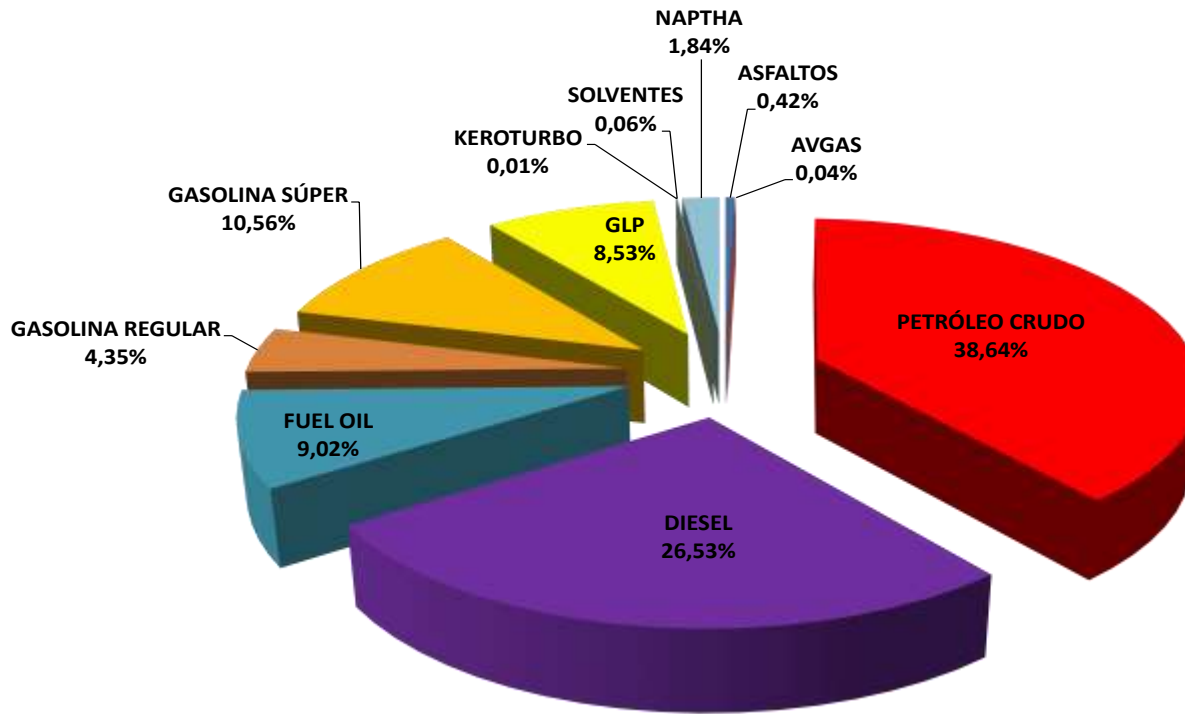

Total Importado en 2016: **8.766,2** Miles Barriles

MINISTERIO DE ENERGÍA Y MINAS  
DIRECCIÓN GENERAL DE HIDROCARBUROS

## IMPORTACIONES PETROLERAS POR PAÍS DE ORIGEN Enero-Agosto, 2016

(Barriles)

**Cuadro No. 1-B**

Producto	Enero	Febrero	Marzo	Abril	Mayo	Junio	I Semestre	Julio	Agosto	II Semestre	Total	%
<b>Petróleo Crudo</b>	<b>385.982,25</b>	<b>384.583,00</b>	<b>381.444,00</b>	<b>380.143,19</b>	<b>380.243,97</b>	<b>342.798,69</b>	<b>2.255.195,10</b>	<b>742.889,17</b>	<b>388.942,11</b>	<b>1.131.831,28</b>	<b>3.387.026,38</b>	<b>38,64</b>
♦ Ecuador	385.982,25	384.583,00	-	-	-	342.798,69	1.113.363,94	341.931,40	388.942,11	730.873,51	1.844.237,45	21,04
♦ Estados Unidos	-	-	-	380.143,19	380.243,97	-	760.387,16	400.957,77	-	400.957,77	1.161.344,93	13,25
♦ México	-	-	381.444,00	-	-	-	381.444,00	-	-	-	381.444,00	4,35
<b>Total Derivados</b>	<b>704.072,20</b>	<b>537.700,45</b>	<b>598.692,95</b>	<b>606.992,03</b>	<b>728.391,53</b>	<b>588.550,93</b>	<b>3.764.400,09</b>	<b>871.008,84</b>	<b>743.787,31</b>	<b>1.614.796,15</b>	<b>5.379.196,24</b>	<b>61,36</b>
<b>Avgas</b>	<b>528,50</b>	<b>352,76</b>	<b>598,31</b>	<b>175,60</b>	<b>175,07</b>	<b>396,52</b>	<b>2.226,76</b>	<b>524,90</b>	<b>525,12</b>	<b>1.050,02</b>	<b>3.276,79</b>	<b>0,04</b>
♦ Guatemala	528,50	352,76	-	175,60	175,07	-	1.406,93	-	-	-	1.406,93	0,02
♦ Honduras	-	-	598,31	-	-	221,52	819,83	524,90	525,12	1.050,02	1.869,86	0,02
<b>GLP</b>	<b>97.774,60</b>	<b>102.423,19</b>	<b>96.845,71</b>	<b>90.564,40</b>	<b>86.235,26</b>	<b>86.039,28</b>	<b>559.882,44</b>	<b>92.850,53</b>	<b>94.964,02</b>	<b>187.814,55</b>	<b>747.697,00</b>	<b>8,53</b>
♦ El Salvador	83.332,36	90.740,95	85.237,38	77.810,33	75.883,07	75.696,76	488.700,86	82.525,55	83.035,02	165.560,57	654.261,43	7,46
♦ Guatemala	13.135,93	11.682,24	11.608,33	12.754,07	10.352,19	10.342,52	69.875,28	10.324,98	11.929,00	22.253,98	92.129,26	1,05
♦ Honduras	1.306,31	-	-	-	-	-	1.306,31	-	-	-	1.306,31	0,01
<b>Gasolina Regular</b>	<b>41.357,00</b>	<b>50.423,00</b>	<b>56.986,00</b>	<b>38.182,00</b>	<b>41.659,00</b>	<b>40.000,00</b>	<b>268.607,00</b>	<b>52.511,57</b>	<b>60.544,00</b>	<b>113.055,57</b>	<b>381.662,57</b>	<b>4,35</b>
♦ Estados Unidos	-	-	-	-	-	-	-	-	30.000,00	30.000,00	30.000,00	0,34
♦ St. Eustatius	-	-	-	-	-	40.000,00	40.000,00	9.680,57	-	9.680,57	49.680,57	0,57
♦ Venezuela	41.357,00	50.423,00	56.986,00	38.182,00	41.659,00	-	228.607,00	42.831,00	30.544,00	73.375,00	301.982,00	3,44
<b>Gasolina Súper</b>	<b>150.541,00</b>	<b>129.154,00</b>	<b>68.944,00</b>	<b>109.770,20</b>	<b>54.483,00</b>	<b>190.052,00</b>	<b>702.944,20</b>	<b>87.567,71</b>	<b>134.832,00</b>	<b>222.399,71</b>	<b>925.343,91</b>	<b>10,56</b>
♦ China	-	-	-	-	-	120.000,00	120.000,00	-	-	-	120.000,00	1,37
♦ Estados Unidos	100.000,00	50.000,00	-	-	-	-	150.000,00	-	80.000,00	80.000,00	230.000,00	2,62
♦ Panamá	-	-	-	50.068,20	-	-	50.068,20	-	-	-	50.068,20	0,57
♦ St. Eustatius	-	-	-	-	-	60.000,00	60.000,00	29.961,71	-	29.961,71	89.961,71	1,03
♦ Venezuela	50.541,00	79.154,00	68.944,00	59.702,00	54.483,00	10.052,00	322.876,00	57.606,00	54.832,00	112.438,00	435.314,00	4,97
<b>Diesel</b>	<b>295.788,00</b>	<b>254.812,00</b>	<b>293.014,00</b>	<b>367.825,00</b>	<b>185.389,00</b>	<b>161.476,00</b>	<b>1.558.304,00</b>	<b>436.219,40</b>	<b>331.221,00</b>	<b>767.440,40</b>	<b>2.325.744,40</b>	<b>26,53</b>
♦ Estados Unidos	100.000,00	100.000,00	-	-	-	150.000,00	350.000,00	230.951,40	150.000,00	380.951,40	730.951,40	8,34
♦ Trinidad y Tobago	-	-	119.986,00	161.964,00	-	-	281.950,00	-	-	-	281.950,00	3,22
♦ Venezuela	195.788,00	154.812,00	173.028,00	205.861,00	185.389,00	11.476,00	926.354,00	205.268,00	181.221,00	386.489,00	1.312.843,00	14,98
<b>Fuel Oil</b>	-	-	-	-	<b>359.873,10</b>	<b>109.939,00</b>	<b>469.812,10</b>	<b>200.859,90</b>	<b>120.035,00</b>	<b>320.894,90</b>	<b>790.707,00</b>	<b>9,02</b>
♦ Estados Unidos	-	-	-	-	170.000,00	-	170.000,00	-	-	-	170.000,00	1,94
♦ Panamá	-	-	-	-	80.072,10	-	80.072,10	-	-	-	80.072,10	0,91
♦ Perú	-	-	-	-	-	-	-	200.859,90	-	200.859,90	200.859,90	2,29
♦ Venezuela	-	-	-	-	109.801,00	109.939,00	219.740,00	-	120.035,00	120.035,00	339.775,00	3,88
<b>Keroturbo</b>	-	-	-	-	-	-	-	-	<b>784,86</b>	<b>784,86</b>	<b>784,86</b>	<b>0,01</b>
♦ Honduras	-	-	-	-	-	-	-	-	784,86	784,86	784,86	0,01
<b>Asfaltos</b>	<b>37.418,00</b>	-	-	-	-	-	<b>37.418,00</b>	-	-	-	<b>37.418,00</b>	<b>0,42</b>
♦ Guatemala	2.857,00	-	-	-	-	-	2.857,00	-	-	-	2.857,00	0,03
♦ Honduras	3.000,00	-	-	-	-	-	3.000,00	-	-	-	3.000,00	0,03
♦ Venezuela	31.561,00	-	-	-	-	-	31.561,00	-	-	-	31.561,00	0,36
<b>Solventes</b>	<b>622,88</b>	<b>535,50</b>	<b>619,24</b>	<b>474,83</b>	<b>577,10</b>	<b>648,12</b>	<b>3.477,68</b>	<b>474,83</b>	<b>881,31</b>	<b>1.356,14</b>	<b>4.833,81</b>	<b>0,06</b>
♦ Costa Rica	186,01	-	186,01	186,01	186,01	186,01	930,06	-	-	-	930,06	0,01
♦ Estados Unidos	436,87	535,50	433,23	288,82	391,09	462,11	2.547,62	474,83	779,04	1.253,87	3.801,48	0,04
♦ Korea	-	-	-	-	-	-	-	-	102,27	102,27	102,27	0,00
<b>Naptha</b>	<b>80.042,22</b>	-	<b>81.685,69</b>	-	-	-	<b>161.727,91</b>	-	-	-	<b>161.727,91</b>	<b>1,84</b>
♦ Estados Unidos	80.042,22	-	81.685,69	-	-	-	161.727,91	-	-	-	161.727,91	1,84
<b>TOTAL</b>	<b>1.090.054,45</b>	<b>922.283,45</b>	<b>980.136,95</b>	<b>987.135,22</b>	<b>1.108.635,50</b>	<b>931.349,62</b>	<b>6.019.595,19</b>	<b>1.613.898,01</b>	<b>1.132.729,42</b>	<b>2.746.627,43</b>	<b>8.766.222,62</b>	<b>100,00</b>
Costa Rica	186,01	-	186,01	186,01	186,01	186,01	930,06	-	-	-	930,06	0,01
China	-	-	-	-	-	-	120.000,00	120.000,00	-	-	120.000,00	1,37
Ecuador	385.982,25	384.583,00	-	-	-	342.798,69	1.113.363,94	341.931,40	388.942,11	730.873,51	1.844.237,45	21,04
El Salvador	83.332,36	90.740,95	85.237,38	77.810,33	75.883,07	75.696,76	488.700,86	82.525,55	83.035,02	165.560,57	654.261,43	7,46
Estados Unidos	280.479,09	150.535,50	82.118,92	380.432,01	550.635,06	150.462,11	1.594.662,69	632.384,00	260.779,04	893.163,04	2.487.825,72	28,38
Guatemala	16.521,43	12.035,00	11.608,33	12.929,67	10.527,26	10.517,52	74.139,21	10.324,98	11.929,00	22.253,98	96.393,19	1,10
Honduras	4.306,31	-	598,31	-	-	-	221,52	524,90	1.309,98	1.834,88	6.961,02	0,08
Korea	-	-	-	-	-	-	-	-	102,27	102,27	102,27	0,00
México	-	-	381.444,00	-	-	-	381.444,00	-	-	-	381.444,00	4,35
Panamá	-	-	-	50.068,20	80.072,10	-	130.140,30	-	-	-	130.140,30	1,48
Perú	-	-	-	-	-	-	-	200.859,90	-	200.859,90	200.859,90	2,29
St. Eustatius	-	-	-	-	-	100.000,00	100.000,00	39.642,28	-	39.642,28	139.642,28	1,59
Trinidad y Tobago	-	-	119.986,00	161.964,00	-	-	281.950,00	-	-	-	281.950,00	3,22
Venezuela	319.247,00	284.389,00	298.958,00	303.745,00	391.332,00	131.467,00	1.729.138,00	305.705,00	386.632,00	692.337,00	2.421.475,00	27,62

Notas: Volumen según B/L.

No incluye Aceites y Grasas Lubricantes

MINISTERIO DE ENERGÍA Y MINAS  
DIRECCIÓN GENERAL DE HIDROCARBUROS

## IMPORTACIONES PETROLERAS FOB POR PAÍS DE ORIGEN

### Enero-Agosto, 2016

#### (Miles de dólares)

**Cuadro No. 1-C**

Producto	Enero	Febrero	Marzo	Abril	Mayo	Junio	I Semestre	Julio	Agosto	II Semestre	Total	%
<b>Petróleo Crudo</b>	<b>9.678,12</b>	<b>11.931,80</b>	<b>11.986,95</b>	<b>14.673,15</b>	<b>16.816,56</b>	<b>15.345,97</b>	<b>80.432,55</b>	<b>32.543,17</b>	<b>15.092,01</b>	<b>47.635,19</b>	<b>128.067,74</b>	<b>33,48</b>
Ecuador	9.678,12	11.931,80	-	-	-	15.345,97	36.955,89	14.973,18	15.092,01	30.065,19	67.021,08	17,52
Estados Unidos	-	-	-	14.673,15	16.816,56	-	31.489,71	17.569,99	-	17.569,99	49.059,70	12,83
México	-	-	11.986,95	-	-	-	11.986,95	-	-	-	11.986,95	3,13
<b>Total Derivados</b>	<b>29.351,00</b>	<b>21.337,53</b>	<b>26.736,38</b>	<b>29.115,26</b>	<b>31.374,91</b>	<b>32.545,92</b>	<b>170.461,01</b>	<b>45.408,35</b>	<b>38.537,14</b>	<b>83.945,48</b>	<b>254.406,49</b>	<b>66,52</b>
<b>Avgas</b>	<b>77,81</b>	<b>54,37</b>	<b>92,22</b>	<b>25,96</b>	<b>25,66</b>	<b>60,42</b>	<b>336,45</b>	<b>80,91</b>	<b>80,94</b>	<b>161,85</b>	<b>498,30</b>	<b>0,13</b>
Guatemala	77,81	54,37	-	25,96	25,66	25,73	209,54	-	-	-	209,54	0,05
Honduras	-	-	92,22	-	-	34,69	126,91	80,91	80,94	161,85	288,77	0,08
<b>GLP</b>	<b>3.482,10</b>	<b>3.434,13</b>	<b>3.463,00</b>	<b>3.554,71</b>	<b>3.683,29</b>	<b>3.991,06</b>	<b>21.608,30</b>	<b>4.115,78</b>	<b>4.044,31</b>	<b>8.160,09</b>	<b>29.768,39</b>	<b>7,78</b>
El Salvador	2.983,57	3.013,85	3.041,51	3.070,63	3.277,05	3.571,34	18.957,94	3.678,96	3.534,07	7.213,03	26.170,97	6,84
Guatemala	461,78	420,28	421,49	484,09	406,24	419,72	2.613,60	436,82	510,24	947,06	3.560,66	0,93
Honduras	36,76	-	-	-	-	-	36,76	-	-	-	36,76	0,01
<b>Gasolina Regular</b>	<b>1.754,36</b>	<b>2.062,57</b>	<b>3.213,26</b>	<b>2.341,31</b>	<b>2.649,07</b>	<b>2.582,94</b>	<b>14.603,51</b>	<b>3.265,61</b>	<b>3.681,68</b>	<b>6.947,28</b>	<b>21.550,80</b>	<b>5,63</b>
Estados Unidos	-	-	-	-	-	-	-	-	1.920,33	1.920,33	1.920,33	0,50
St. Eustatius	-	-	-	-	-	2.582,94	2.582,94	682,28	-	682,28	3.265,22	0,85
Venezuela	1.754,36	2.062,57	3.213,26	2.341,31	2.649,07	-	12.020,57	2.583,33	1.761,35	4.344,68	16.365,25	4,28
<b>Gasolina Súper</b>	<b>7.485,73</b>	<b>5.525,55</b>	<b>3.945,22</b>	<b>6.741,98</b>	<b>3.623,15</b>	<b>11.761,25</b>	<b>39.082,88</b>	<b>5.848,97</b>	<b>8.533,30</b>	<b>14.382,27</b>	<b>53.465,15</b>	<b>13,98</b>
China	-	-	-	-	-	7.145,11	7.145,11	-	-	-	7.145,11	1,87
Estados Unidos	5.153,54	2.238,39	-	-	-	-	7.391,93	-	5.099,39	5.099,39	12.491,32	3,27
Panamá	-	-	-	2.950,25	-	-	2.950,25	-	-	-	2.950,25	0,77
St. Eustatius	-	-	-	-	-	3.939,94	3.939,94	2.195,60	-	2.195,60	6.135,54	1,60
Venezuela	2.332,19	3.287,16	3.945,22	3.791,73	3.623,15	676,21	17.655,66	3.653,37	3.433,91	7.087,28	24.742,94	6,47
<b>Diesel</b>	<b>11.033,13</b>	<b>10.179,21</b>	<b>12.927,88</b>	<b>16.380,47</b>	<b>10.660,37</b>	<b>10.232,05</b>	<b>71.413,11</b>	<b>25.111,77</b>	<b>18.201,26</b>	<b>43.313,03</b>	<b>114.726,14</b>	<b>30,00</b>
Estados Unidos	4.052,30	3.779,16	-	-	-	9.571,56	17.403,02	13.612,04	8.850,95	22.463,00	39.866,02	10,42
Trinidad y Tobago	-	-	5.503,54	6.627,83	-	-	12.131,37	-	-	-	12.131,37	3,17
Venezuela	6.980,83	6.400,05	7.424,34	9.752,64	10.660,37	660,49	41.878,72	11.499,73	9.350,30	20.850,03	62.728,75	16,40
<b>Fuel Oil</b>	-	-	-	-	<b>10.666,13</b>	<b>3.841,77</b>	<b>14.507,89</b>	<b>6.923,93</b>	<b>3.826,32</b>	<b>10.750,25</b>	<b>25.258,15</b>	<b>6,60</b>
Estados Unidos	-	-	-	-	5.083,80	-	5.083,80	-	-	-	5.083,80	1,33
Panamá	-	-	-	-	2.359,79	-	2.359,79	-	-	-	2.359,79	0,62
Perú	-	-	-	-	-	-	-	6.923,93	-	6.923,93	6.923,93	1,81
Venezuela	-	-	-	-	3.222,53	3.841,77	7.064,30	-	3.826,32	3.826,32	10.890,62	2,85
<b>Keroturbo</b>	-	-	-	-	-	-	-	-	<b>50,93</b>	<b>50,93</b>	<b>50,93</b>	<b>0,01</b>
Honduras	-	-	-	-	-	-	-	-	50,93	50,93	50,93	0,01
<b>Asfaltos</b>	<b>1.668,54</b>	-	-	-	-	-	<b>1.668,54</b>	-	-	-	<b>1.668,54</b>	<b>0,44</b>
Guatemala	174,00	-	-	-	-	-	174,00	-	-	-	174,00	0,05
Honduras	153,72	-	-	-	-	-	153,72	-	-	-	153,72	0,04
Venezuela	1.340,82	-	-	-	-	-	1.340,82	-	-	-	1.340,82	0,35
<b>Solventes</b>	<b>95,23</b>	<b>81,70</b>	<b>88,38</b>	<b>70,83</b>	<b>67,23</b>	<b>76,44</b>	<b>479,81</b>	<b>61,38</b>	<b>118,41</b>	<b>179,79</b>	<b>659,59</b>	<b>0,17</b>
Costa Rica	23,39	-	21,76	27,80	18,51	23,54	115,00	-	-	-	115,00	0,03
Estados Unidos	71,84	81,70	66,63	43,03	48,72	52,90	364,81	61,38	104,88	166,26	531,07	0,14
Korea	-	-	-	-	-	-	-	-	13,52	13,52	13,52	0,00
<b>Naptha</b>	<b>3.754,09</b>	-	<b>3.006,41</b>	-	-	-	<b>6.760,50</b>	-	-	-	<b>6.760,50</b>	<b>1,77</b>
Estados Unidos	3.754,09	-	3.006,41	-	-	-	6.760,50	-	-	-	6.760,50	1,77
<b>TOTAL</b>	<b>39.029,12</b>	<b>33.269,34</b>	<b>38.723,34</b>	<b>43.788,41</b>	<b>48.191,47</b>	<b>47.891,89</b>	<b>250.893,56</b>	<b>77.951,52</b>	<b>53.629,15</b>	<b>131.580,67</b>	<b>382.474,23</b>	<b>100,00</b>
Costa Rica	23,39	-	21,76	27,80	18,51	23,54	115,00	-	-	-	115,00	0,03
China	-	-	-	-	-	7.145,11	7.145,11	-	-	-	7.145,11	1,87
Ecuador	9.678,12	11.931,80	-	-	-	15.345,97	36.955,89	14.973,18	15.092,01	30.065,19	67.021,08	17,52
El Salvador	2.983,57	3.013,85	3.041,51	3.070,63	3.277,05	3.571,34	18.957,94	3.678,96	3.534,07	7.213,03	26.170,97	6,84
Estados Unidos	13.031,77	6.099,25	3.073,04	14.716,18	21.949,08	9.624,45	68.493,77	31.243,42	15.975,55	47.218,97	115.712,74	30,25
Guatemala	713,59	474,66	421,49	510,05	431,91	445,44	2.997,14	436,82	510,24	947,06	3.944,20	1,03
Honduras	190,48	-	92,22	-	-	34,69	317,39	80,91	131,87	212,78	530,17	0,14
Korea	-	-	-	-	-	-	-	-	13,52	13,52	13,52	0,00
México	-	-	11.986,95	-	-	-	11.986,95	-	-	-	11.986,95	3,13
Panamá	-	-	-	2.950,25	2.359,79	-	5.310,04	-	-	-	5.310,04	1,39
Perú	-	-	-	-	-	-	-	6.923,93	-	6.923,93	6.923,93	1,81
St. Eustatius	-	-	-	-	-	6.522,88	6.522,88	2.877,88	-	2.877,88	9.400,76	2,46
Trinidad y Tobago	-	-	5.503,54	6.627,83	-	-	12.131,37	-	-	-	12.131,37	3,17
Venezuela	12.408,20	11.749,77	14.582,82	15.885,68	20.155,13	5.178,47	79.960,07	17.736,42	18.371,89	36.108,31	116.068,38	30,35

Nota: No incluye Aceites y Grasas Lubrificantes

MINISTERIO DE ENERGÍA Y MINAS  
DIRECCIÓN GENERAL DE HIDROCARBUROS

**IMPORTACIONES PETROLERAS CIF POR PAÍS DE ORIGEN  
Enero-Agosto, 2016**

**(Miles de dólares)**

**Cuadro No. 1-D**

Producto	Enero	Febrero	Marzo	Abril	Mayo	Junio	I Semestre	Julio	Agosto	II Semestre	Total	%
<b>Petróleo Crudo</b>	<b>11.713,02</b>	<b>13.558,47</b>	<b>13.413,59</b>	<b>15.241,63</b>	<b>17.898,58</b>	<b>15.887,59</b>	<b>87.712,88</b>	<b>35.378,72</b>	<b>17.199,92</b>	<b>52.578,64</b>	<b>140.291,51</b>	<b>33,90</b>
♦ Ecuador	11.713,02	13.558,47	-	-	-	15.887,59	41.159,08	16.228,06	17.199,92	33.427,98	74.587,06	18,02
♦ Estados Unidos	-	-	-	15.241,63	17.898,58	-	33.140,21	19.150,65	-	19.150,65	52.290,87	12,64
♦ México	-	-	13.413,59	-	-	-	13.413,59	-	-	-	13.413,59	3,24
<b>Total Derivados</b>	<b>32.073,42</b>	<b>23.000,55</b>	<b>29.819,42</b>	<b>31.373,43</b>	<b>34.072,65</b>	<b>34.656,29</b>	<b>184.995,77</b>	<b>47.600,56</b>	<b>40.918,69</b>	<b>88.519,25</b>	<b>273.515,01</b>	<b>66,10</b>
<b>Avgas</b>	<b>77,81</b>	<b>54,37</b>	<b>92,22</b>	<b>25,96</b>	<b>25,66</b>	<b>60,42</b>	<b>336,45</b>	<b>80,91</b>	<b>80,94</b>	<b>161,85</b>	<b>498,30</b>	<b>0,12</b>
♦ Guatemala	77,81	54,37	-	25,96	25,66	25,73	209,54	-	-	-	209,54	0,05
♦ Honduras	-	-	92,22	-	-	34,69	126,91	80,91	80,94	161,85	288,77	0,07
<b>GLP</b>	<b>3.894,06</b>	<b>3.827,59</b>	<b>3.848,39</b>	<b>3.929,59</b>	<b>4.029,16</b>	<b>4.354,35</b>	<b>23.883,15</b>	<b>4.496,65</b>	<b>4.422,53</b>	<b>8.919,18</b>	<b>32.802,33</b>	<b>7,93</b>
♦ El Salvador	3.334,34	3.353,33	3.373,27	3.386,58	3.575,09	3.886,86	20.909,47	4.012,12	3.857,18	7.869,31	28.778,78	6,95
♦ Guatemala	522,46	474,26	475,12	543,01	454,07	467,50	2.936,43	484,52	565,35	1.049,87	3.986,30	0,96
♦ Honduras	37,26	-	-	-	-	-	37,26	-	-	-	37,26	0,01
<b>Gasolina Regular</b>	<b>1.886,15</b>	<b>2.190,21</b>	<b>3.370,19</b>	<b>2.461,34</b>	<b>2.826,99</b>	<b>2.753,89</b>	<b>15.488,78</b>	<b>3.405,36</b>	<b>3.875,53</b>	<b>7.280,89</b>	<b>22.769,67</b>	<b>5,50</b>
♦ Estados Unidos	-	-	-	-	-	-	-	-	1.984,27	1.984,27	1.984,27	0,48
♦ St. Eustatius	-	-	-	-	-	2.753,89	2.753,89	682,28	-	682,28	3.436,17	0,83
♦ Venezuela	1.886,15	2.190,21	3.370,19	2.461,34	2.826,99	-	12.734,89	2.723,09	1.891,25	4.614,34	17.349,23	4,19
<b>Gasolina Súper</b>	<b>8.071,79</b>	<b>5.970,12</b>	<b>4.205,93</b>	<b>7.181,86</b>	<b>3.856,91</b>	<b>12.482,85</b>	<b>41.769,46</b>	<b>6.038,96</b>	<b>8.939,18</b>	<b>14.978,14</b>	<b>56.747,60</b>	<b>13,71</b>
♦ China	-	-	-	-	-	7.527,15	7.527,15	-	-	-	7.527,15	1,82
♦ Estados Unidos	5.577,00	2.343,48	-	-	-	-	7.920,48	-	5.355,48	5.355,48	13.275,97	3,21
♦ Panamá	-	-	-	3.163,38	-	-	3.163,38	-	-	-	3.163,38	0,76
♦ St. Eustatius	-	-	-	-	-	4.196,71	4.196,71	2.195,60	-	2.195,60	6.392,32	1,54
♦ Venezuela	2.494,79	3.626,64	4.205,93	4.018,48	3.856,91	758,98	18.961,73	3.843,36	3.583,69	7.427,05	26.388,78	6,38
<b>Diesel</b>	<b>12.152,31</b>	<b>10.871,88</b>	<b>13.879,33</b>	<b>17.701,47</b>	<b>11.275,52</b>	<b>10.732,29</b>	<b>76.612,79</b>	<b>26.568,60</b>	<b>19.226,92</b>	<b>45.795,51</b>	<b>122.408,30</b>	<b>29,58</b>
♦ Estados Unidos	4.472,46	4.093,39	-	-	-	9.977,66	18.543,50	14.292,49	9.190,92	23.483,41	42.026,92	10,16
♦ Trinidad y Tobago	-	-	5.756,04	7.139,88	-	-	12.895,92	-	-	-	12.895,92	3,12
♦ Venezuela	7.679,85	6.778,49	8.123,29	10.561,59	11.275,52	754,63	45.173,37	12.276,11	10.035,99	22.312,10	67.485,47	16,31
<b>Fuel Oil</b>	-	-	-	-	<b>11.986,74</b>	<b>4.188,52</b>	<b>16.175,26</b>	<b>6.944,88</b>	<b>4.197,90</b>	<b>11.142,79</b>	<b>27.318,05</b>	<b>6,60</b>
♦ Estados Unidos	-	-	-	-	6.043,80	-	6.043,80	-	-	-	6.043,80	1,46
♦ Panamá	-	-	-	-	2.359,79	-	2.359,79	-	-	-	2.359,79	0,57
♦ Perú	-	-	-	-	-	-	-	6.944,88	-	6.944,88	6.944,88	1,68
♦ Venezuela	-	-	-	-	3.583,14	4.188,52	7.771,67	-	4.197,90	4.197,90	11.969,57	2,89
<b>Keroturbo</b>	-	-	-	-	-	-	-	-	<b>50,93</b>	<b>50,93</b>	<b>50,93</b>	<b>0,01</b>
♦ Honduras	-	-	-	-	-	-	-	-	50,93	50,93	50,93	0,01
<b>Asfaltos</b>	<b>2.040,99</b>	-	-	-	-	-	<b>2.040,99</b>	-	-	-	<b>2.040,99</b>	<b>0,49</b>
♦ Guatemala	237,60	-	-	-	-	-	237,60	-	-	-	237,60	0,06
♦ Honduras	204,12	-	-	-	-	-	204,12	-	-	-	204,12	0,05
♦ Venezuela	1.599,27	-	-	-	-	-	1.599,27	-	-	-	1.599,27	0,39
<b>Solventes</b>	<b>100,20</b>	<b>86,37</b>	<b>93,34</b>	<b>73,20</b>	<b>71,68</b>	<b>83,96</b>	<b>508,75</b>	<b>65,20</b>	<b>124,77</b>	<b>189,97</b>	<b>698,72</b>	<b>0,17</b>
♦ Costa Rica	24,58	22,96	22,96	27,80	19,70	23,54	118,58	-	-	-	118,58	0,03
♦ Estados Unidos	75,62	86,37	70,38	45,40	51,98	60,42	390,17	65,20	109,90	175,10	565,27	0,14
♦ Korea	-	-	-	-	-	-	-	-	14,87	14,87	14,87	0,00
<b>Naptha</b>	<b>3.850,11</b>	-	<b>4.330,01</b>	-	-	-	<b>8.180,12</b>	-	-	-	<b>8.180,12</b>	<b>1,98</b>
♦ Estados Unidos	3.850,11	-	4.330,01	-	-	-	8.180,12	-	-	-	8.180,12	1,98
<b>TOTAL</b>	<b>43.786,44</b>	<b>36.559,02</b>	<b>43.233,01</b>	<b>46.615,06</b>	<b>51.971,24</b>	<b>50.543,88</b>	<b>272.708,65</b>	<b>82.979,28</b>	<b>58.118,61</b>	<b>141.097,88</b>	<b>413.806,53</b>	<b>100,00</b>
Costa Rica	24,58	-	22,96	27,80	19,70	23,54	118,58	-	-	-	118,58	0,03
China	-	-	-	-	-	7.527,15	7.527,15	-	-	-	7.527,15	1,82
Ecuador	11.713,02	13.558,47	-	-	-	15.887,59	41.159,08	16.228,06	17.199,92	33.427,98	74.587,06	18,02
El Salvador	3.334,34	3.353,33	3.373,27	3.386,58	3.575,09	3.886,86	20.909,47	4.012,12	3.857,18	7.869,31	28.778,78	6,95
Estados Unidos	13.975,18	6.523,24	4.400,39	15.287,03	23.994,36	10.038,08	74.218,29	33.508,34	16.640,58	50.148,92	124.367,22	30,05
Guatemala	837,88	528,63	475,12	568,97	479,73	493,22	3.383,56	484,52	565,35	1.049,87	4.433,43	1,07
Honduras	241,38	-	92,22	-	-	34,69	368,29	80,91	131,87	212,78	581,07	0,14
Korea	-	-	-	-	-	-	-	-	14,87	14,87	14,87	0,00
México	-	-	13.413,59	-	-	-	13.413,59	-	-	-	13.413,59	3,24
Panamá	-	-	-	3.163,38	2.359,79	-	5.523,17	-	-	-	5.523,17	1,33
Perú	-	-	-	-	-	-	-	6.944,88	-	6.944,88	6.944,88	1,68
St. Eustatius	-	-	-	-	-	6.950,61	6.950,61	2.877,88	-	2.877,88	9.828,49	2,38
Trinidad y Tobago	-	-	5.756,04	7.139,88	-	-	12.895,92	-	-	-	12.895,92	3,12
Venezuela	13.660,06	12.595,34	15.699,42	17.041,42	21.542,56	5.702,14	86.240,93	18.842,55	19.708,84	38.551,39	124.792,32	30,16

*Nota: No incluye Aceites y Grasas Lubricantes.*



MINISTERIO DE ENERGÍA Y MINAS  
DIRECCIÓN GENERAL DE HIDROCARBUROS

GRÁFICO No. 3: ESTRUCTURA DE LAS IMPORTACIONES PETROLERAS POR PAÍS DE ORIGEN  
Enero-Agosto, 2016

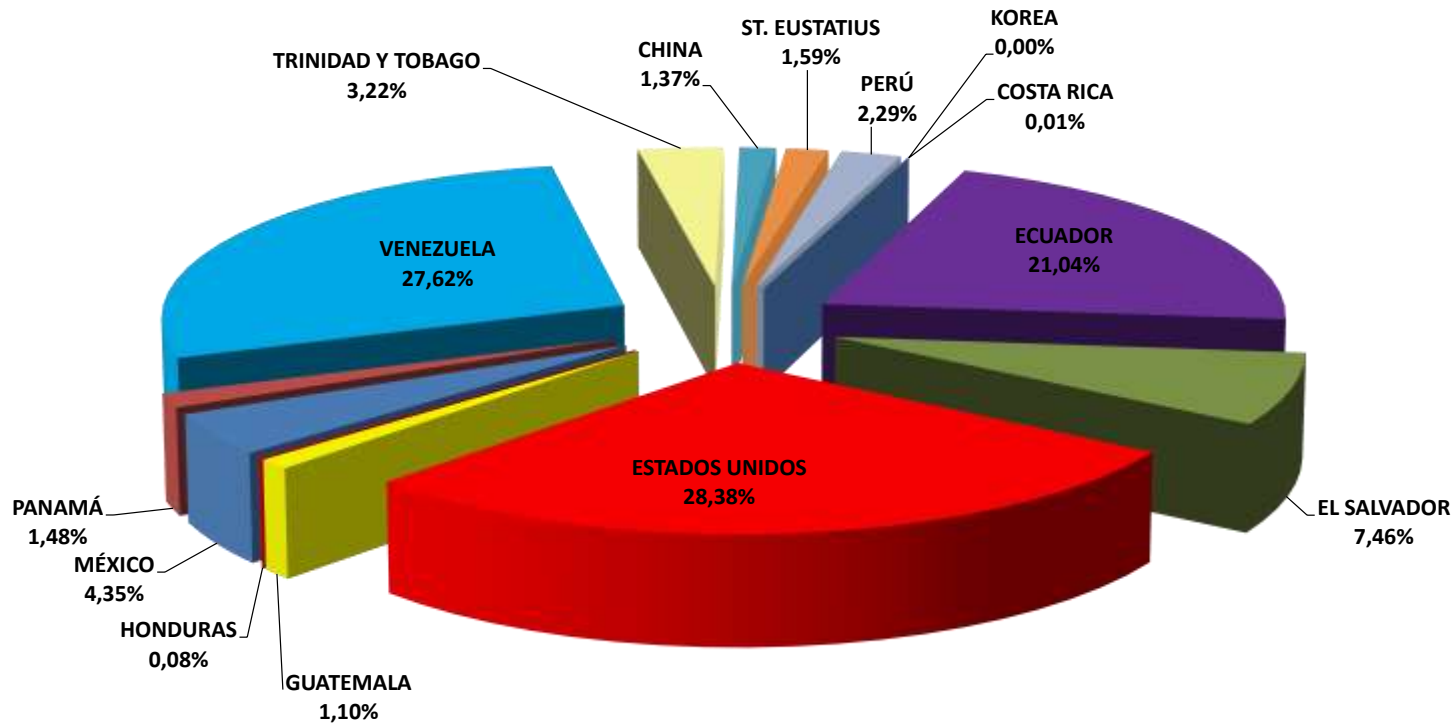

Total Importado en 2016: **8.766,2** Miles Barriles

Nota: No incluye Aceites y Grasas Lubricantes.

*MINISTERIO DE ENERGÍA Y MINAS  
DIRECCIÓN GENERAL DE HIDROCARBUROS*

**IMPORTACIONES DE LUBRICANTES POR EMPRESA  
Enero-Agosto, 2016**

**Cuadro No.1-E**

EMPRESA	VOLUMEN (GLNS)		VALOR FOB		FLETE US\$	SEGURO US\$	VALOR CIF	
	SEGÚN BL	RECIBIDOS	US\$	US\$/Galón			US\$	US\$/Galón
AUTOMASTER	82.690,51	82.690,51	734.951,98	8,89	71.794,38	12.086,59	818.832,95	9,90
CAFÉ SOLUBLE	255.595,10	255.595,10	2.256.183,03	8,83	140.387,51	5.582,13	2.402.152,67	9,40
CASA CROSS	227.963,35	227.963,35	969.360,85	4,25	129.002,56	11.922,15	1.110.285,56	4,87
CASA DE LAS MANGUERAS	12.522,17	12.522,17	113.788,64	9,09	1.493,46	1.656,25	116.938,35	9,34
CRUZ LORENA	86.149,00	86.149,00	623.636,44	7,24	6.600,00	-	630.236,44	7,32
DASSA	26.993,00	26.993,00	155.482,86	5,76	13.348,00	1.759,07	170.589,93	6,32
DIANCA	489.908,00	489.908,00	3.504.944,32	7,15	251.867,29	-	3.756.811,61	7,67
DISTALSA	26.436,81	26.436,81	154.197,36	5,83	14.852,07	206,64	169.256,07	6,40
FERNANDEZ SERA	17.409,34	17.409,34	323.371,44	18,57	24.017,79	3.059,09	350.448,32	20,13
LUBRINSA	26.567,00	26.567,00	178.571,72	6,72	13.867,05	2.216,16	194.654,93	7,33
LUCALZA	938.706,00	938.706,00	7.032.997,26	7,49	272.805,00	95.535,47	7.401.337,73	7,88
MERCALSA	441.675,00	441.675,00	3.481.006,43	7,88	184.377,45	71.257,92	3.736.641,80	8,46
NIMAC	50.358,00	50.358,00	483.277,83	9,60	36.201,01	1.476,01	520.954,85	10,35
PUMA	54.272,57	54.272,57	453.567,06	8,36	-	-	453.567,06	8,36
TRANSMERQUIN	35.345,25	34.897,62	106.131,50	3,00	8.400,00	129,90	114.661,40	3,24
UNO NICARAGUA, S.A.	9.361,87	9.361,87	106.477,05	11,37	12.678,55	1.507,72	120.663,32	12,89
OTROS	11.837,88	11.837,88	298.739,55	25,24	22.340,03	5.103,88	326.183,46	27,55
<b>TOTAL</b>	<b>2.793.790,85</b>	<b>2.793.343,23</b>	<b>20.976.685,32</b>	<b>7,51</b>	<b>1.204.032,16</b>	<b>213.498,98</b>	<b>22.394.216,46</b>	<b>8,02</b>

*MINISTERIO DE ENERGÍA Y MINAS  
DIRECCIÓN GENERAL DE HIDROCARBUROS*

**IMPORTACIONES DE LUBRICANTES POR MES  
Enero-Agosto, 2016**

**Cuadro No.1-F**

MESES	VOLUMEN (GLNS)		VALOR FOB		FLETE	SEGURO	VALOR CIF	
	SEGÚN BL	RECIBIDOS	US\$	US\$/Galón	US\$	US\$	US\$	US\$/Galón
ENERO	300.656,84	300.656,84	2.434.367,96	8,10	146.846,52	23.540,04	2.604.754,52	8,66
FEBRERO	406.856,32	406.856,32	3.199.224,48	7,86	177.512,89	29.488,57	3.406.225,94	8,37
MARZO	311.551,81	311.448,01	2.250.487,10	7,22	140.701,82	18.093,57	2.409.282,49	7,73
ABRIL	438.397,39	438.289,36	3.400.452,52	7,76	183.070,59	32.563,89	3.616.087,00	8,25
MAYO	327.505,90	327.505,90	2.502.290,79	7,64	142.890,89	24.096,70	2.669.278,37	8,15
JUNIO	349.381,35	349.381,35	2.514.483,77	7,20	150.252,55	21.234,73	2.685.971,05	7,69
JULIO	373.313,46	373.227,43	2.425.230,53	6,50	150.686,39	23.664,03	2.599.580,95	6,96
AGOSTO	286.127,78	285.978,01	2.250.148,17	7,86	112.070,51	40.817,46	2.403.036,13	8,40
<b>TOTAL</b>	<b>2.793.790,85</b>	<b>2.793.343,23</b>	<b>20.976.685,32</b>	<b>7,51</b>	<b>1.204.032,16</b>	<b>213.498,98</b>	<b>22.394.216,46</b>	<b>8,02</b>

MINISTERIO DE ENERGÍA Y MINAS  
DIRECCIÓN GENERAL DE HIDROCARBUROS

**COMPARATIVO DE LA FACTURA PETROLERA <sup>a/</sup>**  
**Enero-Agosto, 2016 - 2015**

**Cuadro No.2**

PRODUCTO	Agosto				VARIACIÓN PORCENTUAL 2016 / 2015	
	2015		2016		VOLUMEN	COSTO CIF
	VOLUMEN MBIs	COSTO CIF MUS\$	VOLUMEN MBIs	COSTO CIF MUS\$		
<b><u>Petróleo Crudo</u></b>	<b>3.587,17</b>	<b>214.698,36</b>	<b>3.387,03</b>	<b>140.291,51</b>	<b>-5,58</b>	<b>-34,66</b>
<b><u>Derivados</u></b>	<b>4.616,80</b>	<b>297.362,86</b>	<b>5.379,20</b>	<b>273.515,01</b>	<b>16,51</b>	<b>-8,02</b>
✓ Avgas	3,47	580,93	3,28	498,30	- 5,48	-14,22
✓ GLP	688,30	29.632,97	747,70	32.802,33	8,63	10,70
✓ Gasolina Regular	425,51	33.265,71	381,66	22.769,67	- 10,31	-31,55
✓ Gasolina Súper	759,07	64.354,58	925,34	56.747,60	21,90	-11,82
✓ Diesel	1.792,98	133.127,73	2.325,74	122.408,30	29,71	-8,05
✓ Fuel Oil	569,45	27.845,78	790,71	27.318,05	38,86	-1,90
✓ Keroturbo	-	-	0,78	50,93	-	-
✓ Asfaltos	75,72	4.920,74	37,42	2.040,99	- 50,58	-58,52
✓ Solventes	4,96	884,74	4,83	698,72	- 2,62	-21,03
✓ Coke	297,35	2.749,68	-	-	- 100,00	-100,00
✓ Naptha	-	-	161,73	8.180,12	-	-
<b><u>Aceites y Grasas Lubricantes</u></b>	<b>68,32</b>	<b>23.205,50</b>	<b>66,52</b>	<b>22.394,22</b>	<b>-2,63</b>	<b>-3,50</b>
<b>GRAN TOTAL</b>	<b>8.272,30</b>	<b>535.266,72</b>	<b>8.832,74</b>	<b>436.200,74</b>	<b>6,77</b>	<b>-18,51</b>

<sup>a/</sup> Cifras Preliminares. Volumen según B/L.

MINISTERIO DE ENERGÍA Y MINAS  
DIRECCIÓN GENERAL DE HIDROCARBUROS

**COMPARATIVO DE LA PRODUCCIÓN NACIONAL DE LOS DERIVADOS DEL PETRÓLEO**  
**Enero-Agosto, 2016-2015**  
**(Barriles)**

**Cuadro No.3**

Producto	2016								Agosto						
	Enero	Febreero	Marzo	Abril	Mayo	Junio	Julio	Agosto	2016			2015			Producción Variación ( % ) 2015/2014
									Producción	Producción Promedio Efectiva <sup>a/</sup> (Barriles/día)	( % )	Producción	Producción Promedio Efectiva <sup>b/</sup> (Barriles/día)	( % )	
<b>Total Derivados</b>	<b>471.382</b>	<b>401.180</b>	<b>478.075</b>	<b>441.276</b>	<b>395.500</b>	<b>423.632</b>	<b>434.135</b>	<b>370.668</b>	<b>3.415.848</b>	<b>14.233</b>	<b>100,00</b>	<b>3.484.382</b>	<b>15.486</b>	<b>100,00</b>	<b>-1,97</b>
Gas Licuado de Petróleo (GLP)	12.931	14.714	22.224	23.078	24.710	19.464	18.306	18.209	153.636	640	4,50	99.611	443	2,86	54,24
Gasolinas	69.543	74.519	80.203	80.762	83.802	66.360	60.641	63.122	578.952	2.412	16,95	556.776	2.475	15,98	3,98
Regular + Naptha	34.162	35.994	50.329	43.977	69.411	38.641	34.218	39.295	346.027	1.442	10,13	338.593	1.505	9,72	2,20
Súper	35.381	38.525	29.874	36.785	14.391	27.719	26.423	23.827	232.925	971	6,82	218.183	970	6,26	6,76
Keroturbo	20.055	17.804	29.847	26.985	14.192	23.691	24.829	27.992	185.395	772	5,43	167.442	744	4,81	10,72
Diesel	92.214	66.637	116.963	127.914	99.896	61.578	58.014	67.964	691.180	2.880	20,23	1.011.155	4.494	29,02	-31,64
Fuel Oil	247.410	198.096	186.563	147.973	135.759	225.179	246.865	177.114	1.564.959	6.521	45,81	1.397.696	6.212	40,11	11,97
Asfaltos	15.088	13.108	18.413	10.844	4.172	12.364	7.560	1.273	82.822	345	2,42	91.736	408	2,63	-9,72
Solventes	6.292	7.615	13.322	11.454	20.629	4.694	7.626	7.984	79.616	332	2,33	93.639	416	2,69	-14,98
Fuel Gas y Pérdidas	7.849	8.687	10.540	12.266	12.340	10.302	10.294	7.010	79.288	330	2,32	66.327	295	1,90	19,54
<b>Carga Promedio Diaria</b>	<b>15.235</b>	<b>13.842</b>	<b>15.443</b>	<b>14.729</b>	<b>12.810</b>	<b>14.150</b>	<b>14.018</b>	<b>13.609</b>	<b>14.241</b>			<b>15.530</b>			

<sup>a/</sup> 240 días efectivos.

<sup>b/</sup> 225 días efectivos.

**MINISTERIO DE ENERGÍA Y MINAS**  
**DIRECCIÓN GENERAL DE HIDROCARBUROS**

**COMPARATIVO DEL CONSUMO NACIONAL DE LOS DERIVADOS DEL PETRÓLEO**  
**Enero-Agosto, 2016 - 2015**

**(Miles de Barriles)**

**Cuadro No.4**

Producto	Enero		Variación (%)	Febrero		Variación (%)	Marzo		Variación (%)	Abril		Variación (%)	Mayo		Variación (%)	Junio		Variación (%)	Enero - Junio		Variación (%)
	2016	2015		2016	2015		2016	2015		2016	2015		2016	2015		2016	2015		2016	2015	
◆ Avgas	0,62	0,49	26,53	0,38	0,53	-28,30	0,51	0,46	10,87	0,26	0,21	23,81	0,17	0,26	-34,62	0,39	0,73	-46,58	2,32	2,68	-13,43
◆ GLP	110,08	103,89	5,96	109,53	94,37	16,06	112,21	104,54	7,34	112,11	95,43	17,48	109,69	98,68	11,16	108,15	102,40	5,62	661,77	599,31	10,42
◆ Gasolinas	231,37	213,20	8,52	218,83	198,29	10,36	241,16	210,81	14,40	246,70	210,28	17,32	230,98	211,07	9,43	227,30	202,89	12,03	1.396,34	1.246,54	12,02
√Regular	79,63	77,76	2,40	73,24	68,67	6,66	80,08	73,89	8,38	82,46	76,04	8,44	77,19	72,44	6,56	74,27	75,43	-1,54	466,86	444,24	5,09
√Súper	151,75	135,44	12,04	145,59	129,62	12,32	161,08	136,92	17,65	164,24	134,24	22,35	153,79	138,63	10,94	153,04	127,46	20,07	929,49	802,31	15,85
◆ Kerosene	1,03	1,08	-4,63	0,90	0,73	23,29	0,92	0,87	5,75	0,84	0,65	29,23	0,94	0,63	49,21	1,10	0,97	13,40	5,73	4,93	16,23
◆ Turbo Jet	19,72	18,99	3,84	17,54	16,56	5,92	21,33	18,14	17,59	15,92	16,58	-3,98	18,97	19,68	-3,61	21,42	20,93	2,34	114,89	110,88	3,62
◆ Diesel	376,83	349,88	7,70	372,04	332,47	11,90	387,74	373,52	3,81	420,30	352,57	19,21	368,73	342,63	7,62	344,69	337,70	2,07	2.270,33	2.088,78	8,69
◆ Fuel Oil	223,96	173,03	29,43	235,11	194,77	20,71	248,59	220,87	12,55	305,28	284,04	7,48	349,20	290,91	20,04	351,75	299,13	17,59	1.713,89	1.462,75	17,17
◆ Coke	29,90	29,25	2,22	27,24	28,31	-3,78	29,98	31,90	-6,02	19,01	30,80	-38,28	30,89	15,29	102,03	28,54	29,17	-2,16	165,55	164,72	0,50
◆ Asfaltos	11,31	2,34	383,33	15,14	5,57	171,81	15,32	8,37	83,03	16,30	5,82	180,07	13,68	11,41	19,89	7,37	7,25	1,66	79,13	40,76	94,14
◆ Solventes	2,02	2,04	-0,98	1,52	1,58	-3,80	1,85	1,56	18,59	1,01	1,28	-21,09	1,45	2,03	-28,57	1,49	0,90	65,56	9,34	9,38	-0,43
<b>TOTAL</b>	<b>1.006,84</b>	<b>894,19</b>	<b>12,59</b>	<b>998,22</b>	<b>873,18</b>	<b>14,32</b>	<b>1.059,60</b>	<b>971,04</b>	<b>9,12</b>	<b>1.137,72</b>	<b>997,65</b>	<b>14,04</b>	<b>1.124,70</b>	<b>992,60</b>	<b>13,31</b>	<b>1.092,21</b>	<b>1.002,07</b>	<b>9,00</b>	<b>6.419,29</b>	<b>5.730,73</b>	<b>12,02</b>

*MINISTERIO DE ENERGÍA Y MINAS  
DIRECCIÓN GENERAL DE HIDROCARBUROS*

**COMPARATIVO DEL CONSUMO NACIONAL DE LOS DERIVADOS DEL PETRÓLEO  
Enero-Agosto, 2016 - 2015**

**(Miles de Barriles)**

**Cuadro No.4-A**

Producto	Julio		Variación (%)	Agosto		Variación (%)	Enero - Agosto		Variación (%)	2016 Consumo Promedio	
	2016	2015		2016	2015		2016	2015		Barriles/día	%
◆ Avgas	0,46	0,58	-20,69	0,68	0,48	41,67	3,47	3,74	-7,22	14	0,04
◆ GLP	111,52	109,13	2,19	110,90	99,92	10,99	884,19	808,35	9,38	3.624	10,27
◆ Gasolinas	237,32	212,68	11,59	249,88	220,17	13,49	1.883,54	1.679,39	12,16	7.719	21,88
✓Regular	78,63	80,41	-2,21	79,70	82,30	-3,16	625,18	606,94	3,01	2.562	7,26
✓Súper	158,70	132,27	19,98	170,17	137,87	23,43	1.258,36	1.072,45	17,34	5.157	14,61
◆ Kerosene	1,07	0,91	17,58	1,15	0,87	32,18	7,94	6,71	18,33	33	0,09
◆ Turbo Jet	25,65	23,74	8,05	20,43	18,54	10,19	160,98	153,16	5,11	660	1,87
◆ Diesel	351,47	339,31	3,58	372,82	349,69	6,61	2.994,62	2.777,78	7,81	12.273	34,78
◆ Fuel Oil	325,31	281,13	15,72	309,71	312,72	-0,96	2.348,91	2.056,60	14,21	9.627	27,28
◆ Coke	29,28	26,63	9,95	26,64	31,13	-14,42	221,47	222,48	-0,45	908	2,57
◆ Asfaltos	8,16	14,09	-42,09	5,78	10,59	-45,42	93,07	65,44	42,22	381	1,08
◆ Solventes	0,78	1,05	-25,71	2,15	1,70	26,47	12,27	12,12	1,24	50	0,14
<b>TOTAL</b>	<b>1.091,03</b>	<b>1.009,24</b>	<b>8,10</b>	<b>1.100,14</b>	<b>1.045,80</b>	<b>5,20</b>	<b>8.610,46</b>	<b>7.785,77</b>	<b>10,59</b>	<b>35.289</b>	<b>100,00</b>

MINISTERIO DE ENERGÍA Y MINAS  
DIRECCIÓN GENERAL DE HIDROCARBUROS

GRÁFICO No. 4: DISTRIBUCIÓN DEL CONSUMO NACIONAL DE LOS DERIVADOS DEL PETRÓLEO  
Enero-Agosto, 2016

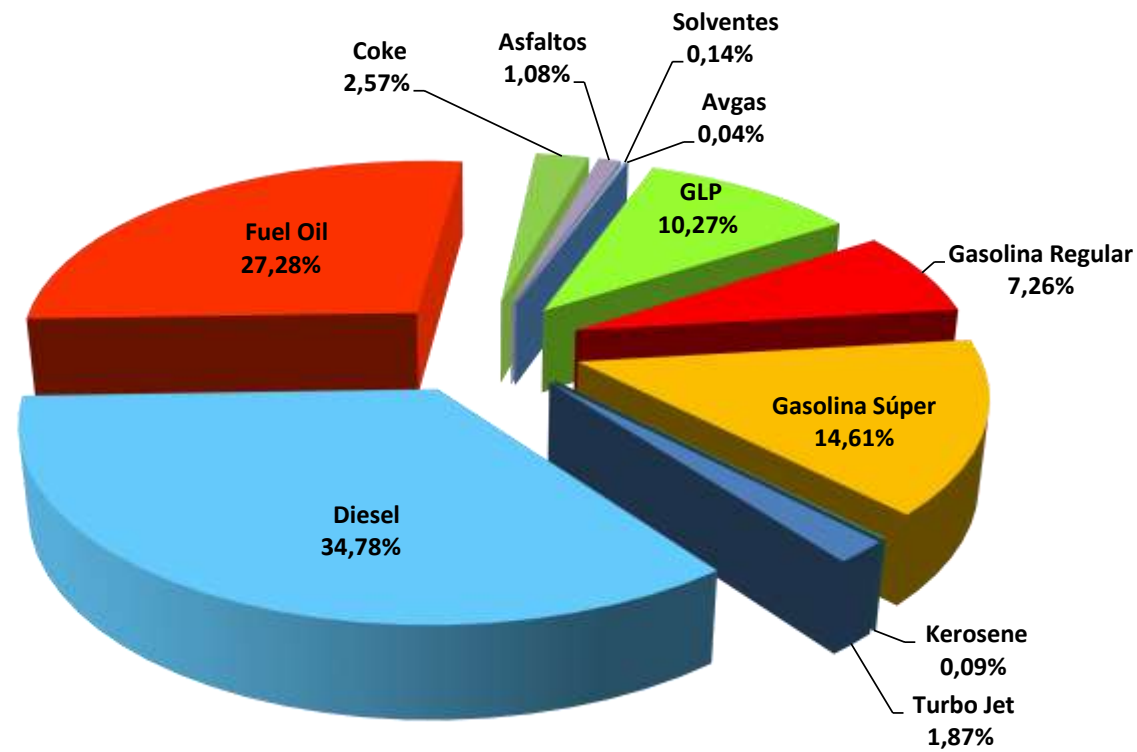

Total Consumo Promedio Barriles/días 2016: **35.289** Barriles



MINISTERIO DE ENERGÍA Y MINAS  
DIRECCIÓN GENERAL DE HIDROCARBUROS

**GRÁFICO No. 5: COMPARATIVO DEL CONSUMO NACIONAL POR PRODUCTOS  
Enero-Agosto, 2016 - 2015**

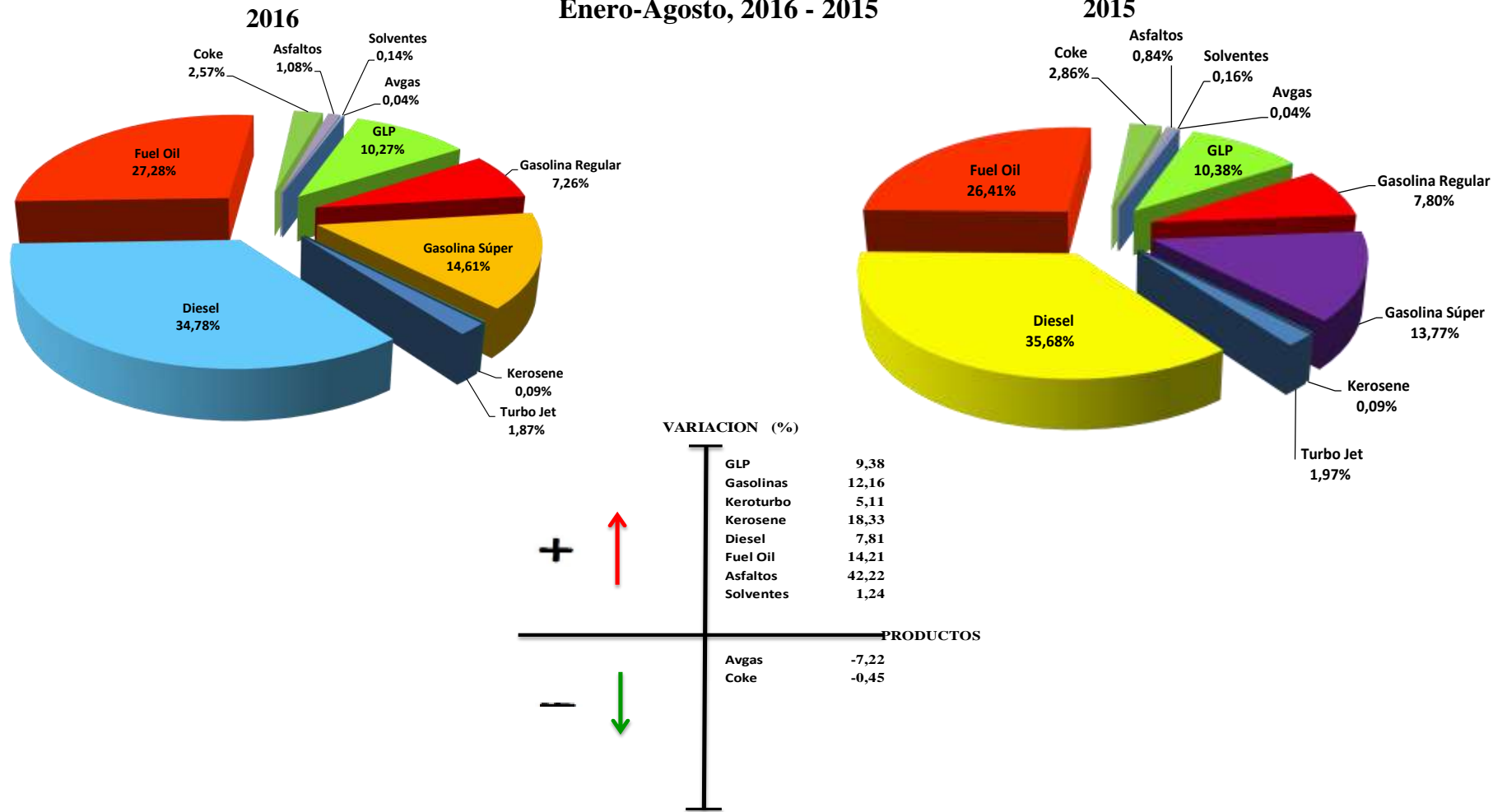

**MINISTERIO DE ENERGIA Y MINAS**  
**DIRECCIÓN GENERAL DE HIDROCARBUROS**

**VENTAS DE LOS DERIVADOS DEL PETRÓLEO POR EMPRESAS**  
**Enero-Agosto, 2016**

**(Miles de Barriles)**

**Cuadro No.5**

EMPRESAS	AVGAS	GLP	GASOLINAS			KEROSENE	TURBO JET	DIESEL	FUEL OIL	ASFALTOS	SOLVENTES	TOTAL	%
			REGULAR	SUPER	TOTAL								
Aeroservicios Los Brasiles	3,15	-	-	-	-	-	-	-	-	-	-	3,15	0,04
Distribuidora Nicaragüense de Petróleo, S.A. (DNP)	-	-	196,46	406,54	603,00	0,76	-	1.221,32	44,91	0,13	-	1.870,11	24,75
Empresa Nicaragüense del Petróleo (PETRONIC)	-	171,79	-	6,06	6,06	-	-	7,88	-	-	-	185,73	2,46
PUMA Energy Bahamas (PUMA)	0,32	90,99	163,82	317,13	480,95	1,22	109,95	854,40	1.502,15	54,29	2,87	3.097,14	40,99
Tropigas de Nicaragua, S. A.	-	529,75	-	-	-	-	-	-	-	-	-	529,75	7,01
Transmerquin de Nicaragua, S.A.	-	-	-	-	-	-	-	-	-	-	9,40	9,40	0,12
UNO Nicaragua, S. A. (UNO)	-	-	156,83	358,04	514,87	3,90	-	551,28	4,52	38,65	-	1.113,22	14,73
UNO Petróleos de Nicaragua y CCRL. (UNO Petróleos)	-	-	108,08	170,59	278,66	2,06	51,02	305,15	19,45	-	-	656,35	8,69
Zeta Gas Nicaragua, S.A.	-	91,66	-	-	-	-	-	-	-	-	-	91,66	1,21
<b>TOTAL</b>	<b>3,47</b>	<b>884,19</b>	<b>625,18</b>	<b>1.258,36</b>	<b>1.883,54</b>	<b>7,94</b>	<b>160,98</b>	<b>2.940,03</b>	<b>1.571,03</b>	<b>93,07</b>	<b>12,27</b>	<b>7.556,52</b>	<b>100,00</b>
<b>ESTRUCTURA (%)</b>	<b>0,05</b>	<b>11,70</b>	<b>8,27</b>	<b>16,65</b>	<b>24,93</b>	<b>0,11</b>	<b>2,13</b>	<b>38,91</b>	<b>20,79</b>	<b>1,23</b>	<b>0,16</b>	<b>100,00</b>	

Nota: Ventas se refiere al producto que es comercializado por las empresas petroleras.

MINISTERIO DE ENERGIA Y MINAS  
DIRECCIÓN GENERAL DE HIDROCARBUROS

**VENTAS MENSUALES DE LOS DERIVADOS DEL PETRÓLEO**  
**Enero-Agosto, 2016**

**(Miles de Barriles)**

**Cuadro No.5-A**

MESES	AVGAS	GLP	GASOLINAS			KEROSENE	TURBO JET	DIESEL	FUEL OIL	ASFALTOS	SOLVENTES	TOTAL
			REGULAR	SUPER	TOTAL							
ENERO	0,62	110,08	79,63	151,75	231,37	1,03	19,72	372,30	173,77	11,31	2,02	922,22
FEBRERO	0,38	109,53	73,24	145,59	218,83	0,90	17,54	368,09	190,75	15,14	1,52	922,68
MARZO	0,51	112,21	80,08	161,08	241,16	0,92	21,33	383,49	191,57	15,32	1,85	968,35
ABRIL	0,26	112,11	82,46	164,24	246,70	0,84	15,92	413,85	218,07	16,30	1,01	1.025,06
MAYO	0,17	109,69	77,19	153,79	230,98	0,94	18,97	357,47	153,95	13,68	1,45	887,30
JUNIO	0,39	108,15	74,27	153,04	227,30	1,10	21,42	334,56	209,57	7,37	1,49	911,35
JULIO	0,46	111,52	78,63	158,70	237,32	1,07	25,65	344,38	232,95	8,16	0,78	962,31
AGOSTO	0,68	110,90	79,70	170,17	249,88	1,15	20,43	365,89	200,40	5,78	2,15	957,26
<b>TOTAL AGOSTO 2016</b>	<b>3,47</b>	<b>884,19</b>	<b>625,18</b>	<b>1.258,36</b>	<b>1.883,54</b>	<b>7,94</b>	<b>160,98</b>	<b>2.940,03</b>	<b>1.571,03</b>	<b>93,07</b>	<b>12,27</b>	<b>7.556,52</b>
<b>TOTAL AGOSTO 2015</b>	<b>3,74</b>	<b>808,35</b>	<b>606,94</b>	<b>1.072,45</b>	<b>1.679,39</b>	<b>6,71</b>	<b>153,16</b>	<b>2.733,81</b>	<b>1.376,81</b>	<b>65,44</b>	<b>12,12</b>	<b>6.839,53</b>
<b>VARIACIÓN (%) 2016/2015</b>	<b>-7,22</b>	<b>9,38</b>	<b>3,01</b>	<b>17,34</b>	<b>12,16</b>	<b>18,33</b>	<b>5,11</b>	<b>7,54</b>	<b>14,11</b>	<b>42,22</b>	<b>1,24</b>	<b>10,48</b>

Nota: Ventas se refiere al producto que es comercializado por las empresas petroleras.

*MINISTERIO DE ENERGÍA Y MINAS*  
*DIRECCIÓN GENERAL DE HIDROCARBUROS*

**GRÁFICO No. 6: DISTRIBUCIÓN DEL MERCADO NACIONAL DE LOS DERIVADOS DE PETRÓLEO**  
**Enero-Agosto, 2016**

**MERCADO NACIONAL**

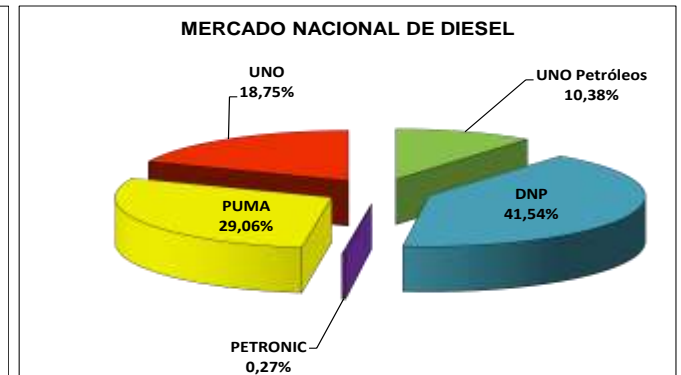
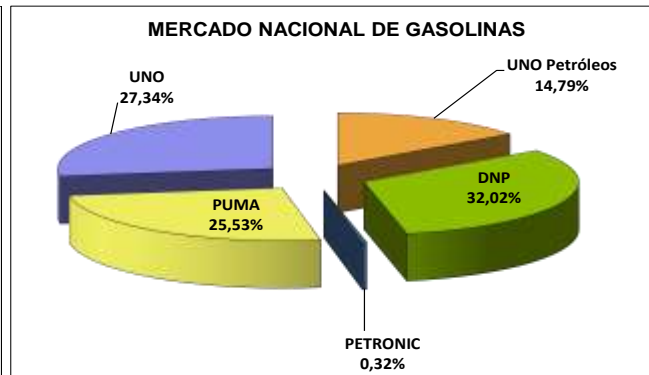
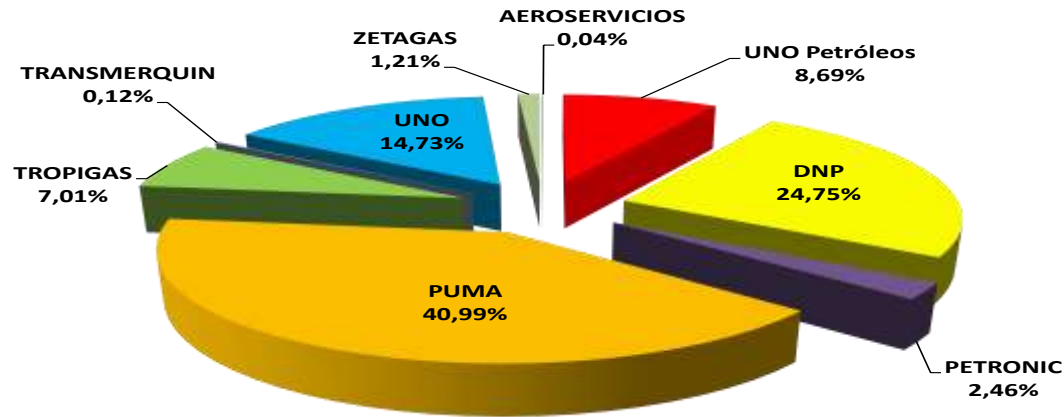

*MINISTERIO DE ENERGÍA Y MINAS  
DIRECCIÓN GENERAL DE HIDROCARBUROS*

**VENTAS EN ESTACIONES DE SERVICIOS POR EMPRESAS  
Enero-Agosto, 2016**

**(Miles de Barriles)**

**Cuadro No.6**

EMPRESAS	GASOLINAS						KEROSENE	%	DIESEL	%	TOTAL	%
	REGULAR	%	SÚPER	%	TOTAL	%						
Distribuidora Nicaragüense de Petróleo, S.A. (DNP)	102,23	21,35	285,50	27,20	387,72	25,36	0,76	9,93	343,63	22,55	732,12	23,92
Empresa Nicaragüense de Petróleo. (PETRONIC)	-	-	2,98	0,28	2,98	0,19	-	-	3,96	0,26	6,94	0,23
PUMA Energy Bahamas (PUMA)	131,45	27,45	269,05	25,63	400,50	26,20	0,93	12,16	472,06	30,98	873,50	28,54
UNO Nicaragua, S.A. (UNO)	137,15	28,65	323,07	30,77	460,21	30,11	3,90	50,98	413,76	27,15	877,88	28,69
UNO Petróleos de Nicaragua y CCRL (UNO Petróleos)	107,96	22,55	169,20	16,12	277,16	18,13	2,06	26,93	290,52	19,06	569,74	18,62
<b>TOTAL</b>	<b>478,79</b>	<b>100,00</b>	<b>1.049,79</b>	<b>100,00</b>	<b>1.528,58</b>	<b>100,00</b>	<b>7,65</b>	<b>100,00</b>	<b>1.523,93</b>	<b>100,00</b>	<b>3.060,17</b>	<b>100,00</b>

*MINISTERIO DE ENERGÍA Y MINAS  
DIRECCIÓN GENERAL DE HIDROCARBUROS*

**VENTAS MENSUALES EN ESTACIONES DE SERVICIOS  
Enero-Agosto, 2016**

**(Miles de Barriles)**

**Cuadro No.6-A**

MESES	GASOLINAS			KEROSENE	DIESEL	TOTAL
	REGULAR	SUPER	TOTAL			
ENERO	60,23	127,21	187,44	0,98	188,97	377,40
FEBRERO	57,07	121,44	178,51	0,83	184,54	363,88
MARZO	61,97	135,51	197,48	0,92	194,11	392,51
ABRIL	62,81	134,81	197,62	0,79	205,89	404,30
MAYO	59,60	129,28	188,88	0,91	190,47	380,26
JUNIO	57,10	126,20	183,30	1,05	179,32	363,67
JULIO	59,02	133,35	192,36	1,07	186,99	380,42
AGOSTO	60,99	142,00	202,98	1,10	193,64	397,72
<b>TOTAL AGOSTO 2016</b>	<b>478,79</b>	<b>1.049,79</b>	<b>1.528,58</b>	<b>7,65</b>	<b>1.523,93</b>	<b>3.060,17</b>
<b>TOTAL AGOSTO 2015</b>	<b>464,62</b>	<b>904,04</b>	<b>1.368,66</b>	<b>6,55</b>	<b>1.404,17</b>	<b>2.779,38</b>
<b>VARIACIÓN (%) 2016/2015</b>	<b>3,05</b>	<b>16,12</b>	<b>11,68</b>	<b>16,79</b>	<b>8,53</b>	<b>10,10</b>
<b>CONSUMO NACIONAL Agosto 2016</b>	<b>625,18</b>	<b>1.258,36</b>	<b>1.883,54</b>	<b>7,94</b>	<b>2.994,62</b>	<b>4.886,10</b>
<b>VENTAS / CONSUMO Agosto 2016 (%)</b>	<b>76,58</b>	<b>83,43</b>	<b>81,15</b>	<b>96,35</b>	<b>50,89</b>	<b>62,63</b>

*MINISTERIO DE ENERGÍA Y MINAS  
DIRECCIÓN GENERAL DE HIDROCARBUROS*

**VENTAS MENSUALES DE LUBRICANTES POR EMPRESAS  
Enero-Agosto, 2016**

**(Miles de Galones)**

**Cuadro No.7**

MES	TOTAL		CAFE SOLUBLE		CASA CROSS		DASSA		DIANCA		LUCALZA		MERCALSA		TRANSMERQUIN		OTROS	
	2015	2016	2015	2016	2015	2016	2015	2016	2015	2016	2015	2016	2015	2016	2015	2016	2015	2016
Enero	408,64	394,19	35,78	33,45	28,02	31,81	42,48	48,50	86,48	81,89	64,96	53,50	35,78	59,22	4,24	3,36	110,90	82,47
Febrero	373,54	376,55	31,87	30,39	27,75	26,24	45,28	44,82	62,58	85,83	57,63	47,52	57,01	53,43	5,83	4,46	85,58	83,87
Marzo	432,15	366,51	32,69	33,29	36,66	27,09	56,25	43,04	85,55	83,22	67,97	56,56	56,35	49,77	8,09	5,06	88,59	68,47
Abril	409,12	410,78	26,66	34,90	31,32	41,55	45,46	-	81,41	84,21	67,30	122,99	66,84	55,92	2,26	1,87	87,87	69,34
Mayo	390,36	344,13	31,06	26,55	32,99	31,52	47,25	-	75,08	61,31	67,81	89,55	43,39	53,46	6,33	2,09	86,44	79,65
Junio	391,31	366,42	30,65	31,32	30,33	28,84	44,38	-	72,62	58,82	60,36	123,96	56,93	61,18	1,71	5,61	94,32	56,69
Julio	393,09	331,24	28,75	25,75	31,04	-	44,74	-	82,46	52,04	68,84	117,40	44,32	58,23	3,47	2,64	89,49	75,18
Agosto	341,31	215,21	29,05	28,97	29,49	-	36,80	-	68,16	-	50,48	86,20	37,93	38,15	5,28	7,27	84,10	54,61
<b>TOTAL</b>	<b>3.139,52</b>	<b>2.805,03</b>	<b>246,52</b>	<b>244,61</b>	<b>247,61</b>	<b>187,05</b>	<b>362,64</b>	<b>136,36</b>	<b>614,35</b>	<b>507,31</b>	<b>505,35</b>	<b>697,68</b>	<b>398,56</b>	<b>429,36</b>	<b>37,19</b>	<b>32,35</b>	<b>727,29</b>	<b>570,30</b>
<b>PARTICIPACIÓN (%)</b>	<b>100,00</b>	<b>100,00</b>	<b>7,85</b>	<b>8,72</b>	<b>7,89</b>	<b>6,67</b>	<b>11,55</b>	<b>4,86</b>	<b>19,57</b>	<b>18,09</b>	<b>16,10</b>	<b>24,87</b>	<b>12,69</b>	<b>15,31</b>	<b>1,18</b>	<b>1,15</b>	<b>23,17</b>	<b>20,33</b>
<b>PROMEDIO MENSUAL</b>	<b>392,44</b>	<b>350,63</b>	<b>30,81</b>	<b>30,58</b>	<b>30,95</b>	<b>23,38</b>	<b>45,33</b>	<b>17,04</b>	<b>76,79</b>	<b>63,41</b>	<b>63,17</b>	<b>87,21</b>	<b>49,82</b>	<b>53,67</b>	<b>4,65</b>	<b>4,04</b>	<b>90,91</b>	<b>71,29</b>

MINISTERIO DE ENERGÍA Y MINAS  
DIRECCIÓN GENERAL DE HIDROCARBUROS

**CIUDAD DE MANAGUA**  
**PRECIOS PROMEDIOS AL CONSUMIDOR**  
**GASOLINA SÚPER, GASOLINA REGULAR, DIESEL Y KEROSENE, 2016**  
**(Córdobas por Litro)**

**Cuadro No.8**

FECHA	GASOLINA SÚPER	GASOLINA REGULAR	DIESEL	KEROSENE	TASA DE CAMBIO
04-ene-16	24,38	23,17	18,71	20,21	27,9506
11-ene-16	24,32	23,11	18,92	19,30	27,9767
18-ene-16	23,52	21,99	17,94	18,83	28,0028
25-ene-16	22,42	21,49	17,32	18,43	28,0290
<b>ENERO</b>	<b>23,66</b>	<b>22,44</b>	<b>18,22</b>	<b>19,19</b>	<b>27,9898</b>
01-feb-16	22,74	21,58	17,51	18,59	28,0551
08-feb-16	23,03	21,73	18,04	18,92	28,0813
15-feb-16	22,67	21,09	17,81	18,92	28,1076
22-feb-16	22,51	21,44	17,82	18,87	28,1338
29-feb-16	22,44	21,41	17,88	18,85	28,1601
<b>FEBRERO</b>	<b>22,68</b>	<b>21,45</b>	<b>17,81</b>	<b>18,83</b>	<b>28,1076</b>
07-mar-16	23,09	22,24	18,23	19,19	28,1863
14-mar-16	23,75	22,68	18,70	19,47	28,2127
21-mar-16	25,08	23,86	18,71	19,51	28,2390
28-mar-16	25,25	24,25	18,95	19,63	28,2654
<b>MARZO</b>	<b>24,29</b>	<b>23,26</b>	<b>18,65</b>	<b>19,45</b>	<b>28,2259</b>
04-abr-16	25,62	24,46	18,37	19,38	28,2918
11-abr-16	24,80	23,77	18,36	19,27	28,3182
18-abr-16	25,92	24,88	19,26	19,85	28,3446
25-abr-16	26,08	25,06	19,64	20,13	28,3711
<b>ABRIL</b>	<b>25,61</b>	<b>24,54</b>	<b>18,91</b>	<b>19,66</b>	<b>28,3314</b>
02-may-16	26,84	25,68	20,10	20,26	28,3976
09-may-16	27,09	25,80	20,29	20,61	28,4241
16-may-16	26,31	24,95	20,23	20,56	28,4506
23-may-16	26,60	25,57	20,98	21,07	28,4772
30-may-16	27,10	26,07	21,33	21,44	28,5037
<b>MAYO</b>	<b>26,79</b>	<b>25,61</b>	<b>20,59</b>	<b>20,79</b>	<b>28,4506</b>
06-jun-16	27,28	26,28	21,43	21,22	28,5304
13-jun-16	27,10	26,27	21,72	21,65	28,5570
20-jun-16	26,64	25,75	21,61	21,20	28,5837
27-jun-16	26,70	25,76	21,51	21,53	28,6103
<b>JUNIO</b>	<b>26,93</b>	<b>26,02</b>	<b>21,57</b>	<b>21,40</b>	<b>28,5704</b>
04-jul-16	26,64	25,74	21,52	21,55	28,6370
11-jul-16	26,16	25,39	21,47	21,59	28,6638
18-jul-16	25,64	24,80	20,74	21,16	28,6905
25-jul-16	26,10	24,89	20,64	21,05	28,7173
<b>JULIO</b>	<b>26,14</b>	<b>25,21</b>	<b>21,09</b>	<b>21,34</b>	<b>28,6772</b>
01-ago-16	25,38	24,73	20,21	20,49	28,7441
08-ago-16	25,10	24,56	19,87	20,50	28,7710
15-ago-16	25,55	24,95	20,11	20,89	28,7978
22-ago-16	26,06	25,25	21,16	21,62	28,8247
29-ago-16	26,98	26,15	21,81	22,02	28,8516
<b>AGOSTO</b>	<b>25,81</b>	<b>25,13</b>	<b>20,63</b>	<b>21,10</b>	<b>28,7978</b>
<b>PROMEDIO 2016</b>	<b>25,23</b>	<b>24,19</b>	<b>19,68</b>	<b>20,22</b>	<b>28,3988</b>



GRÁFICO No. 7: PRECIOS AL CONSUMIDOR EN LA CIUDAD DE MANAGUA: 2015-2016

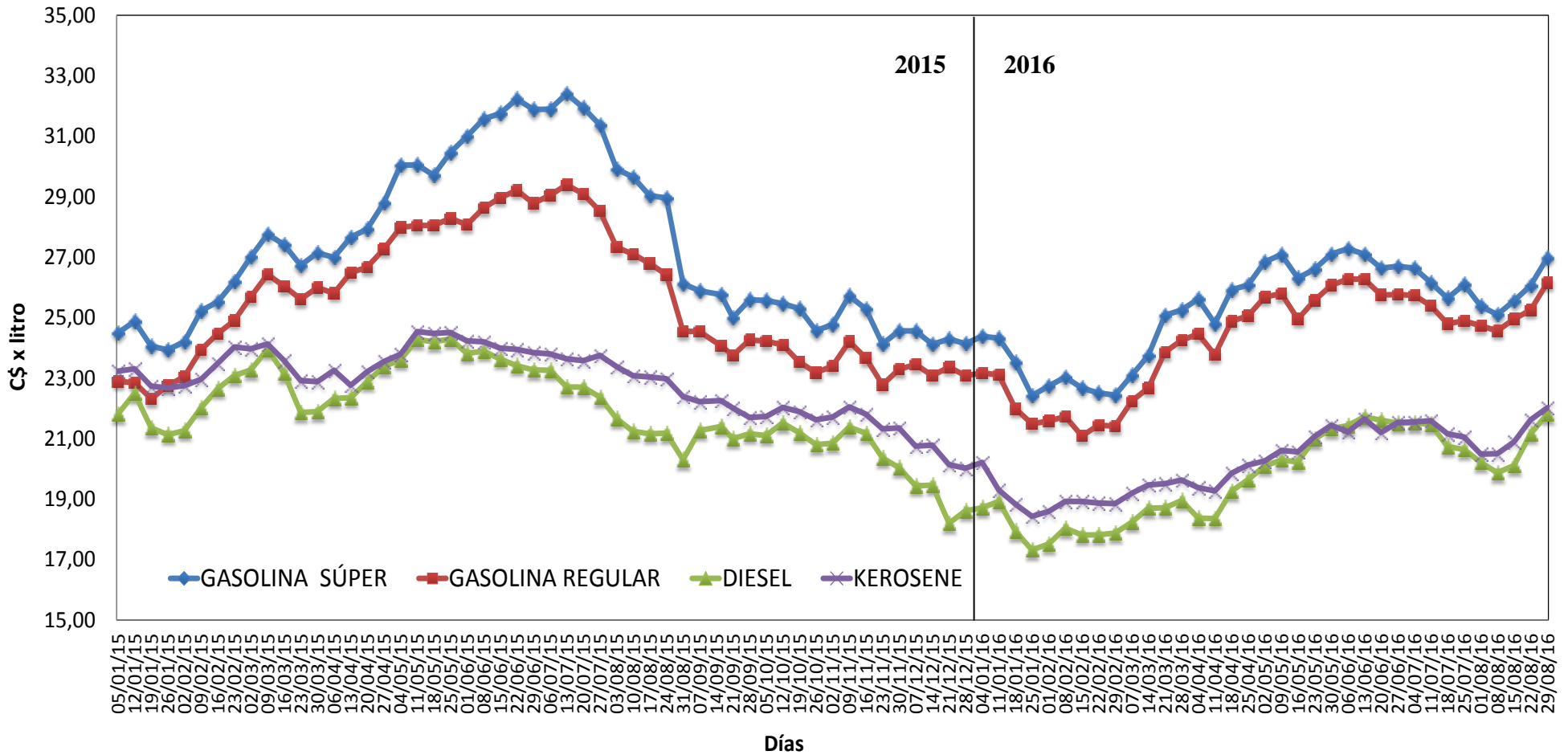

MINISTERIO DE ENERGÍA Y MINAS  
DIRECCIÓN GENERAL DE HIDROCARBUROS

**CIUDAD DE MANAGUA  
PRECIOS AL CONSUMIDOR DEL GLP ENVASADO, 2016**

**Cuadro No.9**

CAMBIO Nº	FECHA	CORDOBAS POR CILINDROS			Tasa de Cambio (C\$)
		4,53 kg = 10 LBS. ≈ 2,3 glns	11,34 kg = 25 LBS. ≈ 5,7 glns	45,36 kg = 100 LBS. 22,6 glns (*) ≈	
<b>2015</b>					
23	27-dic-15	84,25	199,50	918,00	27,7534
<b>2016</b>					
1	17-ene-16	82,25	194,50	894,50	27,9618
2	24-ene-16	81,75	193,00	887,50	28,0664
3	21-feb-16	82,00	194,00	892,75	28,1713
4	06-mar-16	84,25	199,50	917,50	28,1713
5	20-mar-16	86,75	206,00	947,50	28,2767
6	17-abr-16	87,75	207,75	956,25	28,3824
7	08-may-16	89,50	212,50	977,25	28,3824
8	15-may-16	90,75	215,25	990,75	28,4886
9	22-may-16	92,50	220,00	1.011,75	28,4886
10	12-jun-16	94,50	224,75	1.034,00	28,5951
11	10-jul-16	93,50	222,75	1.024,25	28,7020
12	07-ago-16	91,00	216,25	994,25	28,8094
<b>Promedio</b>		<b>88,04</b>	<b>208,85</b>	<b>960,69</b>	<b>28,3747</b>

(\*): Incluye IVA (15% del precio de venta)

Nota: El precio máximo de venta al consumidor final de la presentación a granel, se encuentra liberado en todo el país, manteniéndose gravado con el 15% de IVA.

MINISTERIO DE ENERGÍA Y MINAS  
DIRECCIÓN GENERAL DE HIDROCARBUROS

**CENTROAMERICA**  
**PRECIOS PROMEDIOS AL CONSUMIDOR: GASOLINA SÚPER, 2016**  
**(Dólares por Galón)**

**Cuadro No.10-A**

FECHA	COSTA RICA	EL SALVADOR	GUATEMALA	HONDURAS	NICARAGUA	PANAMA
04/01/2016	3,92	2,59	2,59	3,37	3,30	2,46
11/01/2016	3,92	2,57	2,62	3,37	3,29	2,50
18/01/2016	3,92	2,54	2,55	3,33	3,18	2,50
25/01/2016	3,92	2,53	2,46	3,29	3,03	2,35
01/02/2016	3,92	2,47	2,48	3,25	3,07	2,35
08/02/2016	3,89	2,45	2,45	3,21	3,10	2,31
15/02/2016	3,89	2,41	2,36	3,17	3,05	2,31
22/02/2016	3,89	2,39	2,35	3,16	3,03	2,27
29/02/2016	3,89	2,37	2,47	3,16	3,02	2,27
07/03/2016	3,11	2,36	2,47	3,15	3,10	2,23
14/03/2016	3,11	2,45	2,59	3,20	3,19	2,23
21/03/2016	3,11	2,45	2,71	3,27	3,36	2,42
28/03/2016	3,11	2,63	2,71	3,37	3,38	2,42
04/04/2016	3,23	2,62	2,79	3,41	3,43	2,57
11/04/2016	3,23	2,75	2,73	3,46	3,31	2,57
18/04/2016	3,23	2,74	2,78	3,48	3,46	2,57
25/04/2016	3,23	2,77	2,82	3,38	3,48	2,57
02/05/2016	3,50	2,76	2,91	3,45	3,58	2,69
09/05/2016	3,50	2,88	2,91	3,48	3,61	2,69
16/05/2016	3,50	2,88	2,90	3,50	3,50	2,76
23/05/2016	3,50	2,92	2,95	3,48	3,54	2,76
30/05/2016	3,50	2,92	2,90	3,48	3,60	2,73
06/06/2016	3,60	2,97	3,01	3,52	3,62	2,73
13/06/2016	3,60	2,97	3,00	3,54	3,59	2,80
20/06/2016	3,60	2,98	2,95	3,55	3,53	2,80
27/06/2016	3,60	2,97	2,99	3,55	3,53	2,73
04/07/2016	4,11	2,94	2,95	3,53	3,52	2,73
11/07/2016	4,11	2,94	2,87	3,50	3,45	2,69
18/07/2016	4,11	2,89	2,81	3,46	3,38	2,69
25/07/2016	4,11	2,88	2,78	3,44	3,44	2,61
01/08/2016	4,01	2,79	2,75	3,40	3,34	2,61
08/08/2016	4,02	2,78	2,74	3,37	3,30	2,50
15/08/2016	4,02	2,76	2,83	3,37	3,36	2,50
22/08/2016	4,02	2,76	2,99	3,38	3,42	2,56
29/08/2016	4,02	2,86	2,98	3,42	3,54	2,56
<b>PROMEDIO 2016</b>	<b>3,68</b>	<b>2,71</b>	<b>2,75</b>	<b>3,38</b>	<b>3,36</b>	<b>2,54</b>

Fuente: Dirección General de Hidrocarburos de los respectivos países.

MINISTERIO DE ENERGÍA Y MINAS  
DIRECCIÓN GENERAL DE HIDROCARBUROS

**CENTROAMERICA**  
**PRECIOS PROMEDIOS AL CONSUMIDOR: GASOLINA REGULAR 2016**  
**(Dólares por Galón)**

**Cuadro No.10-B**

FECHA	COSTA RICA	EL SALVADOR	GUATEMALA	HONDURAS	NICARAGUA	PANAMA
04/01/2016	3,76	2,44	2,40	3,11	3,14	2,35
11/01/2016	3,76	2,42	2,42	3,11	3,13	2,35
18/01/2016	3,76	2,35	2,36	3,06	2,97	2,35
25/01/2016	3,76	2,33	2,27	3,02	2,90	2,16
01/02/2016	3,76	2,27	2,29	2,99	2,91	2,16
08/02/2016	3,73	2,24	2,26	2,94	2,93	2,12
15/02/2016	3,73	2,20	2,17	2,90	2,84	2,12
22/02/2016	3,73	2,18	2,15	2,89	2,88	2,04
29/02/2016	3,73	2,17	2,28	2,89	2,88	2,04
07/03/2016	2,96	2,16	2,28	2,89	2,99	2,12
14/03/2016	2,96	2,28	2,39	2,94	3,04	2,12
21/03/2016	2,96	2,27	2,52	3,02	3,20	2,27
28/03/2016	2,96	2,45	2,53	3,11	3,25	2,27
04/04/2016	3,11	2,44	2,59	3,16	3,27	2,42
11/04/2016	3,11	2,55	2,54	3,21	3,18	2,42
18/04/2016	3,11	2,54	2,59	3,23	3,32	2,42
25/04/2016	3,11	2,59	2,62	3,13	3,34	2,42
02/05/2016	3,37	2,58	2,72	3,18	3,42	2,57
09/05/2016	3,37	2,68	2,72	3,22	3,44	2,57
16/05/2016	3,37	2,67	2,70	3,24	3,32	2,57
23/05/2016	3,37	2,72	2,75	3,22	3,40	2,57
30/05/2016	3,37	2,71	2,71	3,22	3,46	2,61
06/06/2016	3,46	2,78	2,82	3,26	3,49	2,61
13/06/2016	3,46	2,77	2,81	3,30	3,48	2,69
20/06/2016	3,46	2,81	2,76	3,30	3,41	2,69
27/06/2016	3,46	2,80	2,80	3,31	3,41	2,61
04/07/2016	3,93	2,77	2,76	3,29	3,40	2,61
11/07/2016	3,93	2,76	2,68	3,26	3,35	2,57
18/07/2016	3,93	2,71	2,61	3,22	3,27	2,57
25/07/2016	3,93	2,70	2,58	3,20	3,28	2,50
01/08/2016	3,83	2,61	2,56	3,16	3,26	2,50
08/08/2016	3,83	2,61	2,54	3,14	3,23	2,46
15/08/2016	3,83	2,61	2,64	3,14	3,28	2,46
22/08/2016	3,83	2,60	2,79	3,15	3,32	2,48
29/08/2016	3,83	2,71	2,78	3,20	3,43	2,48
<b>PROMEDIO 2016</b>	<b>3,53</b>	<b>2,53</b>	<b>2,55</b>	<b>3,13</b>	<b>3,22</b>	<b>2,41</b>

Fuente: Dirección General de Hidrocarburos de los respectivos países.

MINISTERIO DE ENERGÍA Y MINAS  
DIRECCIÓN GENERAL DE HIDROCARBUROS

**CENTROAMERICA  
PRECIOS PROMEDIOS AL CONSUMIDOR: DIESEL 2016  
(Dólares por Galón)**

**Cuadro No.10-C**

FECHA	COSTA RICA	EL SALVADOR	GUATEMALA	HONDURAS	NICARAGUA	PANAMA
04/01/2016	3,14	2,00	1,84	2,54	2,53	1,82
11/01/2016	3,14	1,99	1,84	2,52	2,56	1,85
18/01/2016	3,14	1,97	1,77	2,48	2,42	1,85
25/01/2016	3,14	1,95	1,68	2,46	2,34	1,74
01/02/2016	3,14	1,89	1,76	2,43	2,36	1,74
08/02/2016	3,11	1,87	1,77	2,42	2,43	1,70
15/02/2016	3,11	1,86	1,63	2,41	2,40	1,70
22/02/2016	3,11	1,85	1,61	2,43	2,40	1,74
29/02/2016	3,11	1,87	1,73	2,45	2,40	1,74
07/03/2016	2,41	1,87	1,73	2,46	2,45	1,78
14/03/2016	2,41	1,92	1,98	2,50	2,51	1,78
21/03/2016	2,41	1,92	1,98	2,54	2,51	1,89
28/03/2016	2,41	1,99	1,98	2,58	2,54	1,89
04/04/2016	2,50	1,99	1,98	2,59	2,46	1,89
11/04/2016	2,50	1,98	1,92	2,58	2,45	1,89
18/04/2016	2,50	1,97	1,92	2,59	2,57	1,85
25/04/2016	2,50	2,04	2,00	2,48	2,62	1,85
02/05/2016	2,43	2,03	2,11	2,57	2,68	2,01
09/05/2016	2,43	2,17	2,09	2,62	2,70	2,01
16/05/2016	2,43	2,17	2,07	2,65	2,69	2,08
23/05/2016	2,43	2,25	2,20	2,66	2,79	2,08
30/05/2016	2,43	2,25	2,14	2,66	2,83	2,20
06/06/2016	2,64	2,33	2,26	2,71	2,84	2,20
13/06/2016	2,64	2,33	2,26	2,76	2,88	2,23
20/06/2016	2,64	2,39	2,23	2,78	2,86	2,23
27/06/2016	2,64	2,39	2,25	2,79	2,85	2,23
04/07/2016	3,08	2,39	2,21	2,78	2,84	2,23
11/07/2016	3,08	2,38	2,17	2,77	2,84	2,20
18/07/2016	3,08	2,32	2,14	2,75	2,74	2,20
25/07/2016	3,08	2,31	2,08	2,72	2,72	2,12
01/08/2016	3,05	2,21	2,04	2,68	2,66	2,12
08/08/2016	3,05	2,21	2,01	2,63	2,61	2,01
15/08/2016	3,05	2,16	2,13	2,61	2,64	2,01
22/08/2016	3,05	2,16	2,29	2,64	2,78	2,07
29/08/2016	3,05	2,26	2,28	2,68	2,86	2,07
<b>PROMEDIO 2016</b>	<b>2,80</b>	<b>2,10</b>	<b>2,00</b>	<b>2,60</b>	<b>2,62</b>	<b>1,97</b>

Fuente: Dirección General de Hidrocarburos de los respectivos países.

**ELABORADO POR:**  
**Departamento de Estudios Económicos**  
**Dirección Suministros de Hidrocarburos**

