



Gobierno de Reconciliación
y Unidad Nacional

El Pueblo, Presidente!

2016
Vamos Adelante!
EN BUENA
ESPERANZA,
EN VICTORIAS!

**MINISTERIO DE ENERGÍA Y MINAS
DIRECCIÓN GENERAL DE HIDROCARBUROS**

**"ESTADÍSTICAS DE LOS HIDROCARBUROS"
(JUNIO, 2016)**



**DIRECCIÓN DE SUMINISTROS DE HIDROCARBUROS
Julio, 2016**

(Cifras Preliminares)

Contenido

	<u>Página</u>
Importaciones Petroleras por Empresa y Productos.....	3
Gráfico No. 1: Estructura de las Importaciones Petroleras por Empresa.....	4
Gráfico No. 2: Estructura de las Importaciones Petroleras por Producto.....	5
Importaciones Petroleras por País de Origen.....	6
Importaciones Petroleras FOB por País de Origen.....	7
Importaciones Petroleras CIF por País de Origen.....	8
Gráfico No. 3: Estructura de las Importaciones Petroleras por País de Origen.....	9
Importaciones de Lubricantes por Empresa.....	10
Importaciones de Lubricantes por Mes.....	11
Comparativo de la Factura Petrolera.....	12
Comparativo de la Producción Nacional de los Derivados del Petróleo.....	13
Comparativo del Consumo Nacional de los Derivados del Petróleo.....	14
Gráfico No. 4: Distribución del Consumo Nacional de los Derivados del Petróleo.....	15
Gráfico No. 5: Comparativo del Consumo Nacional por Productos.....	16
Ventas de los Derivados del Petróleo por Empresas.....	17
Ventas Mensuales de los Derivados del Petróleo.....	18
Gráfico No. 6: Distribución del Mercado Nacional de los Derivados de Petróleo.....	19
Ventas en Estaciones de Servicios por Empresas.....	20
Ventas Mensuales en Estaciones de Servicios.....	21
Ventas Mensuales de Lubricantes por Empresas.....	22
Ciudad de Managua: Precios Promedios al Consumidor Gasolina Súper, Gasolina Regular, Diesel y Kerosene.....	23
Gráfico No. 7: Precios al Consumidor en la Ciudad de Managua.....	24
Ciudad Managua: Precios al Consumidor del GLP envasado.....	25
Centroamerica: Precios Promedios al Consumidor: Gasolina Super, Gasolina Regular y Diesel.....	26

MINISTERIO DE ENERGÍA Y MINAS
DIRECCIÓN GENERAL DE HIDROCARBUROS

IMPORTACIONES PETROLERAS POR EMPRESA Y PRODUCTOS
Junio, 2016

Cuadro No.1-A

EMPRESA / PRODUCTO	V O L U M E N (bls)		VALOR FOB		FLETE US\$	SEGURO US\$	VALOR CIF	
	SEGUN BL	RECIBIDO	US\$	US\$/bl			US\$	US\$/bl
ALBANISA	424.812,10	424.526,40	14.501.561,04	34,14	584.220,00	18.873,05	15.104.654,09	35,56
DIESEL	30.000,00	29.971,30	1.852.323,39	61,74	-	-	1.852.323,39	61,74
FUEL OIL	394.812,10	394.555,10	12.649.237,65	32,04	584.220,00	18.873,05	13.252.330,70	33,57
DNP	1.961.108,20	1.955.333,80	94.348.539,11	48,11	8.591.826,71	283.976,41	103.224.342,23	52,64
GASOLINA	785.617,20	783.166,38	42.600.495,26	54,23	3.443.416,28	128.431,83	46.172.343,37	58,77
GASOLINA SÚPER	577.010,20	575.010,04	31.216.496,42	54,10	2.592.299,72	94.279,83	33.903.075,97	58,76
PACÍFICO	516.732,20	515.568,58	27.833.833,75	53,87	2.108.267,38	84.053,52	30.026.154,65	58,11
ATLANTICO	60.278,00	59.441,46	3.382.662,67	56,12	484.032,34	10.226,31	3.876.921,32	64,32
GASOLINA REGULAR	208.607,00	208.156,34	11.383.998,84	54,57	851.116,56	34.152,00	12.269.267,40	58,82
PACÍFICO	208.607,00	208.156,34	11.383.998,84	54,57	851.116,56	34.152,00	12.269.267,40	58,82
DIESEL	1.150.491,00	1.147.167,42	50.974.760,45	44,31	5.046.410,43	153.269,73	56.174.440,61	48,83
PACÍFICO	1.061.274,00	1.058.547,54	46.969.646,28	44,26	4.329.997,92	141.224,23	51.440.868,43	48,47
ATLANTICO	89.217,00	88.619,88	4.005.114,17	44,89	716.412,51	12.045,50	4.733.572,18	53,06
FUEL OIL	25.000,00	25.000,00	773.283,40	30,93	102.000,00	2.274,85	877.558,25	35,10
PACÍFICO	25.000,00	25.000,00	773.283,40	30,93	102.000,00	2.274,85	877.558,25	35,10
PUMA	3.032.896,77	3.020.014,82	118.286.807,47	39,00	9.637.743,85	22.201,22	127.946.752,54	42,19
AVGAS	2.226,76	2.226,76	336.450,99	151,09	-	-	336.450,99	151,09
GASOLINA SÚPER	125.934,00	125.737,86	7.866.387,34	62,46	-	-	7.866.387,34	62,46
GASOLINA REGULAR	60.000,00	59.918,26	3.219.514,20	53,66	-	-	3.219.514,20	53,66
DIESEL	377.813,00	376.523,87	18.586.028,14	49,19	-	-	18.586.028,14	49,19
FUEL OIL	50.000,00	50.213,75	1.085.373,61	21,71	959.531,66	467,98	2.045.373,25	40,91
CRUDOS	2.255.195,10	2.243.718,03	80.432.551,86	35,67	7.260.466,18	19.861,63	87.712.879,67	38,89
NAPHTA	161.727,91	161.676,29	6.760.501,33	41,80	1.417.746,01	1.871,61	8.180.118,95	50,58
TRANSMERQUIM	3.477,68	3.430,14	479.806,19	137,97	27.614,00	1.331,49	508.751,68	146,29
SOLVENTES	3.477,68	3.430,14	479.806,19	137,97	27.614,00	1.331,49	508.751,68	146,29
TROPIGAS	490.007,17	517.548,53	18.994.702,11	38,76	1.695.600,00	256.427,14	20.946.729,25	42,75
GLP	490.007,17	517.548,53	18.994.702,11	38,76	1.695.600,00	256.427,14	20.946.729,25	42,75
UNO	37.418,00	37.418,00	1.668.541,85	44,59	362.809,77	9.639,14	2.040.990,76	54,55
ASFALTOS	37.418,00	37.418,00	1.668.541,85	44,59	362.809,77	9.639,14	2.040.990,76	54,55
ZETAGAS	69.875,28	69.875,28	2.613.601,38	37,40	322.823,82	-	2.936.425,20	42,02
GLP	69.875,28	69.875,28	2.613.601,38	37,40	322.823,82	-	2.936.425,20	42,02
(A) SUBTOTAL	6.019.595,19	6.028.146,97	250.893.559,15	41,68	21.222.638,15	592.448,45	272.708.645,75	45,30
AVGAS	2.226,76	2.226,76	336.450,99	151,09	-	-	336.450,99	151,09
GLP	559.882,44	587.423,81	21.608.303,49	38,59	2.018.423,82	256.427,14	23.883.154,45	42,66
GASOLINA REGULAR	268.607,00	268.074,60	14.603.513,04	54,37	851.116,56	34.152,00	15.488.781,60	57,66
GASOLINA SÚPER	702.944,20	700.747,90	39.082.883,76	55,60	2.592.299,72	94.279,83	41.769.463,31	59,42
DIESEL	1.558.304,00	1.553.662,59	71.413.111,98	45,83	5.046.410,43	153.269,73	76.612.792,14	49,16
FUEL OIL	469.812,10	469.768,85	14.507.894,66	30,88	1.645.751,66	21.615,88	16.175.262,20	34,43
ASFALTOS	37.418,00	37.418,00	1.668.541,85	44,59	362.809,77	9.639,14	2.040.990,76	54,55
SOLVENTES	3.477,68	3.430,14	479.806,19	137,97	27.614,00	1.331,49	508.751,68	146,29
CRUDOS	2.255.195,10	2.243.718,03	80.432.551,86	35,67	7.260.466,18	19.861,63	87.712.879,67	38,89
NAPHTA	161.727,91	161.676,29	6.760.501,33	41,80	1.417.746,01	1.871,61	8.180.118,95	50,58
PACIFICO	5.870.100,19	5.880.085,63	243.505.782,31	41,48	20.022.193,30	570.176,64	264.098.152,25	44,99
ATLANTICO	149.495,00	148.061,34	7.387.776,84	49,42	1.200.444,85	22.271,81	8.610.493,50	57,60
(B) ACEITES Y GRASAS LUBRICANTES	49.689,26	49.684,21	16.086.407,87	323,74	910.926,48	146.168,70	17.143.503,04	345,01
(A+B) GRAN TOTAL	6.069.284,45	6.077.831,18	266.979.967,02	43,99	22.133.564,63	738.617,15	289.852.148,79	47,76

GRÁFICO No. 1: ESTRUCTURA DE LAS IMPORTACIONES PETROLERAS POR EMPRESA
Junio, 2016

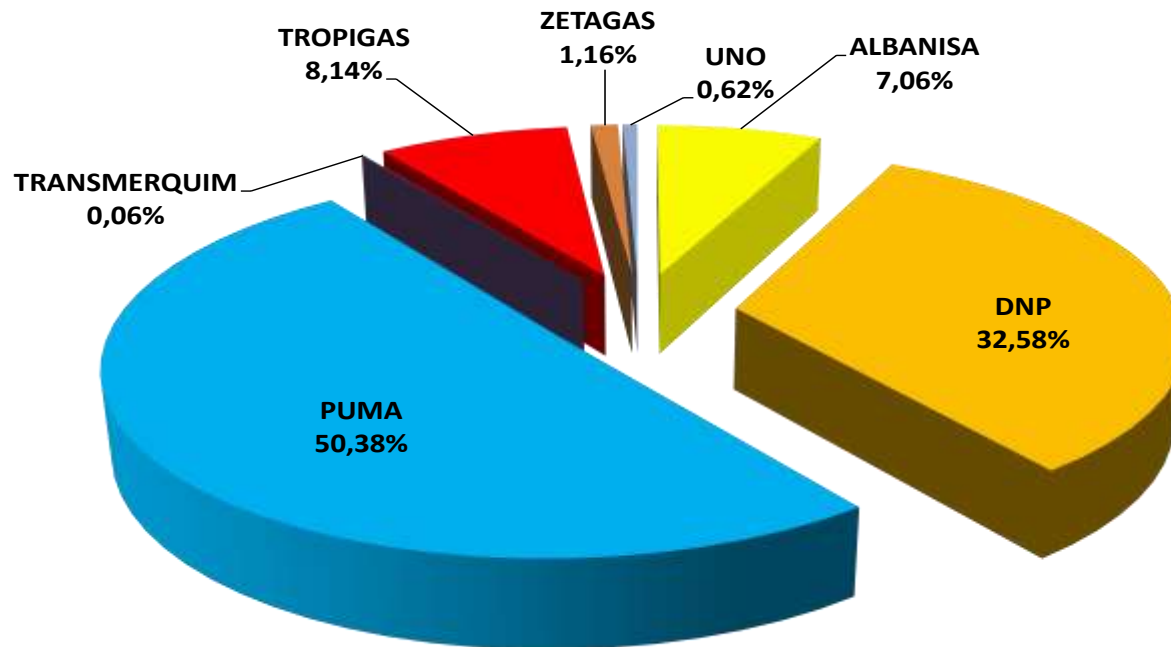

Total Importado en 2016: **6.019,6** Miles Barriles (Según B/L).

MINISTERIO DE ENERGIA Y MINAS
DIRECCIÓN GENERAL DE HIDROCARBUROS

GRÁFICO No. 2: ESTRUCTURA DE LAS IMPORTACIONES PETROLERAS POR PRODUCTO
Junio, 2016

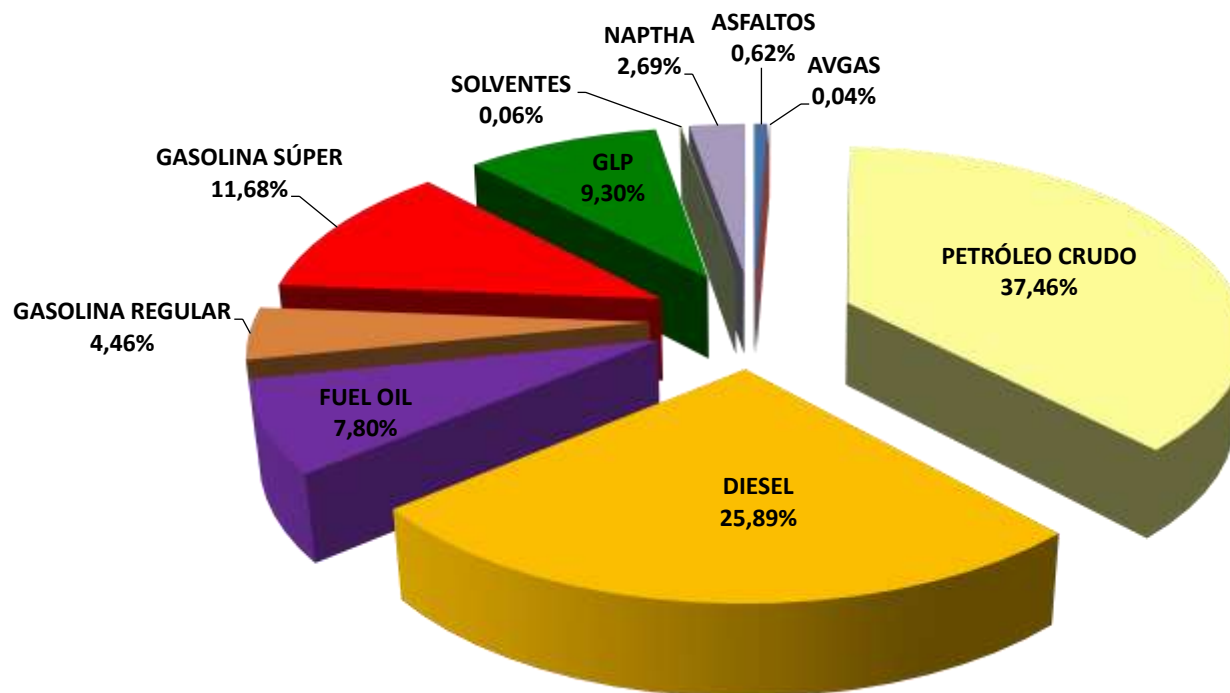

Total Importado en 2016: **6.019,6** Miles Barriles

MINISTERIO DE ENERGÍA Y MINAS
DIRECCIÓN GENERAL DE HIDROCARBUROS

IMPORTACIONES PETROLERAS POR PAÍS DE ORIGEN
Junio, 2016
(Barriles)

Cuadro No. 1-B

Producto	Enero	Febrero	Marzo	Abril	Mayo	Junio	Total	%
Petróleo Crudo	385.982,25	384.583,00	381.444,00	380.143,19	380.243,97	342.798,69	2.255.195,10	37,46
♦ Ecuador	385.982,25	384.583,00	-	-	-	342.798,69	1.113.363,94	18,50
♦ Estados Unidos	-	-	-	380.143,19	380.243,97	-	760.387,16	12,63
♦ México	-	-	381.444,00	-	-	-	381.444,00	6,34
Total Derivados	704.072,20	537.700,45	598.692,95	606.992,03	818.391,53	498.550,93	3.764.400,09	62,54
Avgas	528,50	352,76	598,31	175,60	175,07	396,52	2.226,76	0,04
♦ Guatemala	528,50	352,76	-	175,60	175,07	175,00	1.406,93	0,02
♦ Honduras	-	-	598,31	-	-	221,52	819,83	0,01
GLP	97.774,60	102.423,19	96.845,71	90.564,40	86.235,26	86.039,28	559.882,44	9,30
♦ El Salvador	83.332,36	90.740,95	85.237,38	77.810,33	75.883,07	75.696,76	488.700,86	8,12
♦ Guatemala	13.135,93	11.682,24	11.608,33	12.754,07	10.352,19	10.342,52	69.875,28	1,16
♦ Honduras	1.306,31	-	-	-	-	-	1.306,31	0,02
Gasolina Regular	41.357,00	50.423,00	56.986,00	38.182,00	41.659,00	40.000,00	268.607,00	4,46
♦ St. Eustatius	-	-	-	-	-	40.000,00	40.000,00	0,66
♦ Venezuela	41.357,00	50.423,00	56.986,00	38.182,00	41.659,00	-	228.607,00	3,80
Gasolina Súper	150.541,00	129.154,00	68.944,00	109.770,20	144.483,00	100.052,00	702.944,20	11,68
♦ China	-	-	-	-	-	120.000,00	120.000,00	1,99
♦ Estados Unidos	100.000,00	50.000,00	-	-	-	-	150.000,00	2,49
♦ Panamá	-	-	-	50.068,20	-	-	50.068,20	0,83
♦ St. Eustatius	-	-	-	-	-	60.000,00	60.000,00	1,00
♦ Venezuela	50.541,00	79.154,00	68.944,00	59.702,00	54.483,00	10.052,00	322.876,00	5,36
Diesel	295.788,00	254.812,00	293.014,00	367.825,00	185.389,00	161.476,00	1.558.304,00	25,89
♦ Estados Unidos	100.000,00	100.000,00	-	-	-	150.000,00	350.000,00	5,81
♦ Trinidad y Tobago	-	-	119.986,00	161.964,00	-	-	281.950,00	4,68
♦ Venezuela	195.788,00	154.812,00	173.028,00	205.861,00	185.389,00	11.476,00	926.354,00	15,39
Fuel Oil	-	-	-	-	359.873,10	109.939,00	469.812,10	7,80
♦ Estados Unidos	-	-	-	-	170.000,00	-	170.000,00	2,82
♦ Panamá	-	-	-	-	80.072,10	-	80.072,10	1,33
♦ Venezuela	-	-	-	-	109.801,00	109.939,00	219.740,00	3,65
Asfaltos	37.418,00	-	-	-	-	-	37.418,00	0,62
♦ Guatemala	2.857,00	-	-	-	-	-	2.857,00	0,05
♦ Honduras	3.000,00	-	-	-	-	-	3.000,00	0,05
♦ Venezuela	31.561,00	-	-	-	-	-	31.561,00	0,52
Solventes	622,88	535,50	619,24	474,83	577,10	648,12	3.477,68	0,06
♦ Costa Rica	186,01	-	186,01	186,01	186,01	186,01	930,06	0,02
♦ Estados Unidos	436,87	535,50	433,23	288,82	391,09	462,11	2.547,62	0,04
Naptha	80.042,22	-	81.685,69	-	-	-	161.727,91	2,69
♦ Estados Unidos	80.042,22	-	81.685,69	-	-	-	161.727,91	2,69
TOTAL	1.090.054,45	922.283,45	980.136,95	987.135,22	1.198.635,50	841.349,62	6.019.595,19	100,00
Costa Rica	186,01	-	186,01	186,01	186,01	186,01	930,06	0,01
China	-	-	-	-	90.000,00	30.000,00	120.000,00	1,99
Ecuador	385.982,25	384.583,00	-	-	-	342.798,69	1.113.363,94	18,50
El Salvador	83.332,36	90.740,95	85.237,38	77.810,33	75.883,07	75.696,76	488.700,86	8,12
Estados Unidos	280.479,09	150.535,50	82.118,92	380.432,01	550.635,06	150.462,11	1.594.662,69	26,49
Guatemala	16.521,43	12.035,00	11.608,33	12.929,67	10.527,26	10.517,52	74.139,21	1,23
Honduras	4.306,31	-	598,31	-	-	221,52	5.126,14	0,09
México	-	-	381.444,00	-	-	-	381.444,00	6,34
Panamá	-	-	-	50.068,20	80.072,10	-	130.140,30	2,16
St. Eustatius	-	-	-	-	-	100.000,00	100.000,00	1,66
Trinidad y Tobago	-	-	119.986,00	161.964,00	-	-	281.950,00	4,68
Venezuela	319.247,00	284.389,00	298.958,00	303.745,00	391.332,00	131.467,00	1.729.138,00	28,73

Notas: Volumen según B/L.

No incluye Aceites y Grasas Lubricantes

MINISTERIO DE ENERGÍA Y MINAS
DIRECCIÓN GENERAL DE HIDROCARBUROS

IMPORTACIONES PETROLERAS FOB POR PAÍS DE ORIGEN
Junio, 2016

(Miles de dólares)

Cuadro No. 1-C

Producto	Enero	Febrero	Marzo	Abril	Mayo	Junio	Total	%
Petróleo Crudo	9.678,12	11.931,80	11.986,95	14.673,15	16.816,56	15.345,97	80.432,55	32,06
◆ Ecuador	9.678,12	11.931,80	-	-	-	15.345,97	36.955,89	14,73
◆ Estados Unidos	-	-	-	14.673,15	16.816,56	-	31.489,71	12,55
◆ México	-	-	11.986,95	-	-	-	11.986,95	4,78
Total Derivados	29.351,00	21.337,53	26.736,38	29.115,26	36.244,99	27.675,85	170.461,01	67,94
Avgas	77,81	54,37	92,22	25,96	25,66	60,42	336,45	0,13
◆ Guatemala	77,81	54,37	-	25,96	25,66	25,73	209,54	0,08
◆ Honduras	-	-	92,22	-	-	34,69	126,91	0,05
GLP	3.482,10	3.434,13	3.463,00	3.554,71	3.683,29	3.991,06	21.608,30	8,61
◆ El Salvador	2.983,57	3.013,85	3.041,51	3.070,63	3.277,05	3.571,34	18.957,94	7,56
◆ Guatemala	461,78	420,28	421,49	484,09	406,24	419,72	2.613,60	1,04
◆ Honduras	36,76	-	-	-	-	-	36,76	0,01
Gasolina Regular	1.754,36	2.062,57	3.213,26	2.341,31	2.649,07	2.582,94	14.603,51	5,82
◆ St. Eustatius	-	-	-	-	-	2.582,94	2.582,94	1,03
◆ Venezuela	1.754,36	2.062,57	3.213,26	2.341,31	2.649,07	-	12.020,57	4,79
Gasolina Súper	7.485,73	5.525,55	3.945,22	6.741,98	8.493,23	6.891,18	39.082,88	15,58
◆ China	-	-	-	-	-	7.145,11	7.145,11	2,85
◆ Estados Unidos	5.153,54	2.238,39	-	-	-	-	7.391,93	2,95
◆ Panamá	-	-	-	2.950,25	-	-	2.950,25	1,18
◆ St. Eustatius	-	-	-	-	-	3.939,94	3.939,94	1,57
◆ Venezuela	2.332,19	3.287,16	3.945,22	3.791,73	3.623,15	676,21	17.655,66	7,04
Diesel	11.033,13	10.179,21	12.927,88	16.380,47	10.660,37	10.232,05	71.413,11	28,46
◆ Estados Unidos	4.052,30	3.779,16	-	-	-	9.571,56	17.403,02	6,94
◆ Trinidad y Tobago	-	-	5.503,54	6.627,83	-	-	12.131,37	4,84
◆ Venezuela	6.980,83	6.400,05	7.424,34	9.752,64	10.660,37	660,49	41.878,72	16,69
Fuel Oil	-	-	-	-	10.666,13	3.841,77	14.507,89	5,78
◆ Estados Unidos	-	-	-	-	5.083,80	-	5.083,80	2,03
◆ Panamá	-	-	-	-	2.359,79	-	2.359,79	0,94
◆ Venezuela	-	-	-	-	3.222,53	3.841,77	7.064,30	2,82
Asfaltos	1.668,54	-	-	-	-	-	1.668,54	0,67
◆ Guatemala	174,00	-	-	-	-	-	174,00	0,07
◆ Honduras	153,72	-	-	-	-	-	153,72	0,06
◆ Venezuela	1.340,82	-	-	-	-	-	1.340,82	0,53
Solventes	95,23	81,70	88,38	70,83	67,23	76,44	479,81	0,19
◆ Costa Rica	23,39	-	21,76	27,80	18,51	23,54	115,00	0,05
◆ Estados Unidos	71,84	81,70	66,63	43,03	48,72	52,90	364,81	0,15
Naptha	3.754,09	-	3.006,41	-	-	-	6.760,50	2,69
◆ Estados Unidos	3.754,09	-	3.006,41	-	-	-	6.760,50	2,69
TOTAL	39.029,12	33.269,34	38.723,34	43.788,41	53.061,54	43.021,81	250.893,56	100,00
Costa Rica	23,39	-	21,76	27,80	18,51	23,54	115,00	0,03
China	-	-	-	-	4.870,08	2.275,03	7.145,11	2,85
Ecuador	9.678,12	11.931,80	-	-	-	15.345,97	36.955,89	14,73
El Salvador	2.983,57	3.013,85	3.041,51	3.070,63	3.277,05	3.571,34	18.957,94	7,56
Estados Unidos	13.031,77	6.099,25	3.073,04	14.716,18	21.949,08	9.624,45	68.493,77	27,30
Guatemala	713,59	474,66	421,49	510,05	431,91	445,44	2.997,14	1,19
Honduras	190,48	-	92,22	-	-	34,69	317,39	0,13
México	-	-	11.986,95	-	-	-	11.986,95	4,78
Panamá	-	-	-	2.950,25	2.359,79	-	5.310,04	2,12
St. Eustatius	-	-	-	-	-	6.522,88	6.522,88	2,60
Trinidad y Tobago	-	-	5.503,54	6.627,83	-	-	12.131,37	4,84
Venezuela	12.408,20	11.749,77	14.582,82	15.885,68	20.155,13	5.178,47	79.960,07	31,87

Nota: No incluye Aceites y Grasas Lubricantes

MINISTERIO DE ENERGÍA Y MINAS
DIRECCIÓN GENERAL DE HIDROCARBUROS

IMPORTACIONES PETROLERAS CIF POR PAÍS DE ORIGEN
Junio, 2016

(Miles de dólares)

Cuadro No. 1-D

Producto	Enero	Febrero	Marzo	Abril	Mayo	Junio	Total	%
Petróleo Crudo	11.713,02	13.558,47	13.413,59	15.241,63	17.898,58	15.887,59	87.712,88	32,16
◆ Ecuador	11.713,02	13.558,47	-	-	-	15.887,59	41.159,08	15,09
◆ Estados Unidos	-	-	-	15.241,63	17.898,58	-	33.140,21	12,15
◆ México	-	-	13.413,59	-	-	-	13.413,59	4,92
Total Derivados	32.073,42	23.000,55	29.819,42	31.373,43	39.324,78	29.404,17	184.995,77	67,84
Avgas	77,81	54,37	92,22	25,96	25,66	60,42	336,45	0,12
◆ Guatemala	77,81	54,37	-	25,96	25,66	25,73	209,54	0,08
◆ Honduras	-	-	92,22	-	-	34,69	126,91	0,05
GLP	3.894,06	3.827,59	3.848,39	3.929,59	4.029,16	4.354,35	23.883,15	8,76
◆ El Salvador	3.334,34	3.353,33	3.373,27	3.386,58	3.575,09	3.886,86	20.909,47	7,67
◆ Guatemala	522,46	474,26	475,12	543,01	454,07	467,50	2.936,43	1,08
◆ Honduras	37,26	-	-	-	-	-	37,26	0,01
Gasolina Regular	1.886,15	2.190,21	3.370,19	2.461,34	2.826,99	2.753,89	15.488,78	5,68
◆ St. Eustatius	-	-	-	-	-	2.753,89	2.753,89	1,01
◆ Venezuela	1.886,15	2.190,21	3.370,19	2.461,34	2.826,99	-	12.734,89	4,67
Gasolina Súper	8.071,79	5.970,12	4.205,93	7.181,86	9.109,03	7.230,73	41.769,46	15,32
◆ China	-	-	-	-	-	7.527,15	7.527,15	2,76
◆ Estados Unidos	5.577,00	2.343,48	-	-	-	-	7.920,48	2,90
◆ Panamá	-	-	-	3.163,38	-	-	3.163,38	1,16
◆ St. Eustatius	-	-	-	-	-	4.196,71	4.196,71	1,54
◆ Venezuela	2.494,79	3.626,64	4.205,93	4.018,48	3.856,91	758,98	18.961,73	6,95
Diesel	12.152,31	10.871,88	13.879,33	17.701,47	11.275,52	10.732,29	76.612,79	28,09
◆ Estados Unidos	4.472,46	4.093,39	-	-	-	9.977,66	18.543,50	6,80
◆ Trinidad y Tobago	-	-	5.756,04	7.139,88	-	-	12.895,92	4,73
◆ Venezuela	7.679,85	6.778,49	8.123,29	10.561,59	11.275,52	754,63	45.173,37	16,56
Fuel Oil	-	-	-	-	11.986,74	4.188,52	16.175,26	5,93
◆ Estados Unidos	-	-	-	-	6.043,80	-	6.043,80	2,22
◆ Panamá	-	-	-	-	2.359,79	-	2.359,79	0,87
◆ Venezuela	-	-	-	-	3.583,14	4.188,52	7.771,67	2,85
Asfaltos	2.040,99	-	-	-	-	-	2.040,99	0,75
◆ Guatemala	237,60	-	-	-	-	-	237,60	0,09
◆ Honduras	204,12	-	-	-	-	-	204,12	0,07
◆ Venezuela	1.599,27	-	-	-	-	-	1.599,27	0,59
Solventes	100,20	86,37	93,34	73,20	71,68	83,96	508,75	0,19
◆ Costa Rica	24,58	-	22,96	27,80	19,70	23,54	118,58	0,04
◆ Estados Unidos	75,62	86,37	70,38	45,40	51,98	60,42	390,17	0,14
Naptha	3.850,11	-	4.330,01	-	-	-	8.180,12	3,00
◆ Estados Unidos	3.850,11	-	4.330,01	-	-	-	8.180,12	3,00
TOTAL	43.786,44	36.559,02	43.233,01	46.615,06	57.223,36	45.291,76	272.708,65	100,00
Costa Rica	24,58	-	22,96	27,80	19,70	23,54	118,58	0,03
China	-	-	-	-	5.252,12	2.275,03	7.527,15	2,76
Ecuador	11.713,02	13.558,47	-	-	-	15.887,59	41.159,08	15,09
El Salvador	3.334,34	3.353,33	3.373,27	3.386,58	3.575,09	3.886,86	20.909,47	7,67
Estados Unidos	13.975,18	6.523,24	4.400,39	15.287,03	23.994,36	10.038,08	74.218,29	27,22
Guatemala	837,88	528,63	475,12	568,97	479,73	493,22	3.383,56	1,24
Honduras	241,38	-	92,22	-	-	34,69	368,29	0,14
México	-	-	13.413,59	-	-	-	13.413,59	4,92
Panamá	-	-	-	3.163,38	2.359,79	-	5.523,17	2,03
St. Eustatius	-	-	-	-	-	6.950,61	6.950,61	2,55
Trinidad y Tobago	-	-	5.756,04	7.139,88	-	-	12.895,92	4,73
Venezuela	13.660,06	12.595,34	15.699,42	17.041,42	21.542,56	5.702,14	86.240,93	31,62

Nota: No incluye Aceites y Grasas Lubricantes.

MINISTERIO DE ENERGÍA Y MINAS
DIRECCIÓN GENERAL DE HIDROCARBUROS

GRÁFICO No. 3: ESTRUCTURA DE LAS IMPORTACIONES PETROLERAS POR PAÍS DE ORIGEN
Junio, 2016

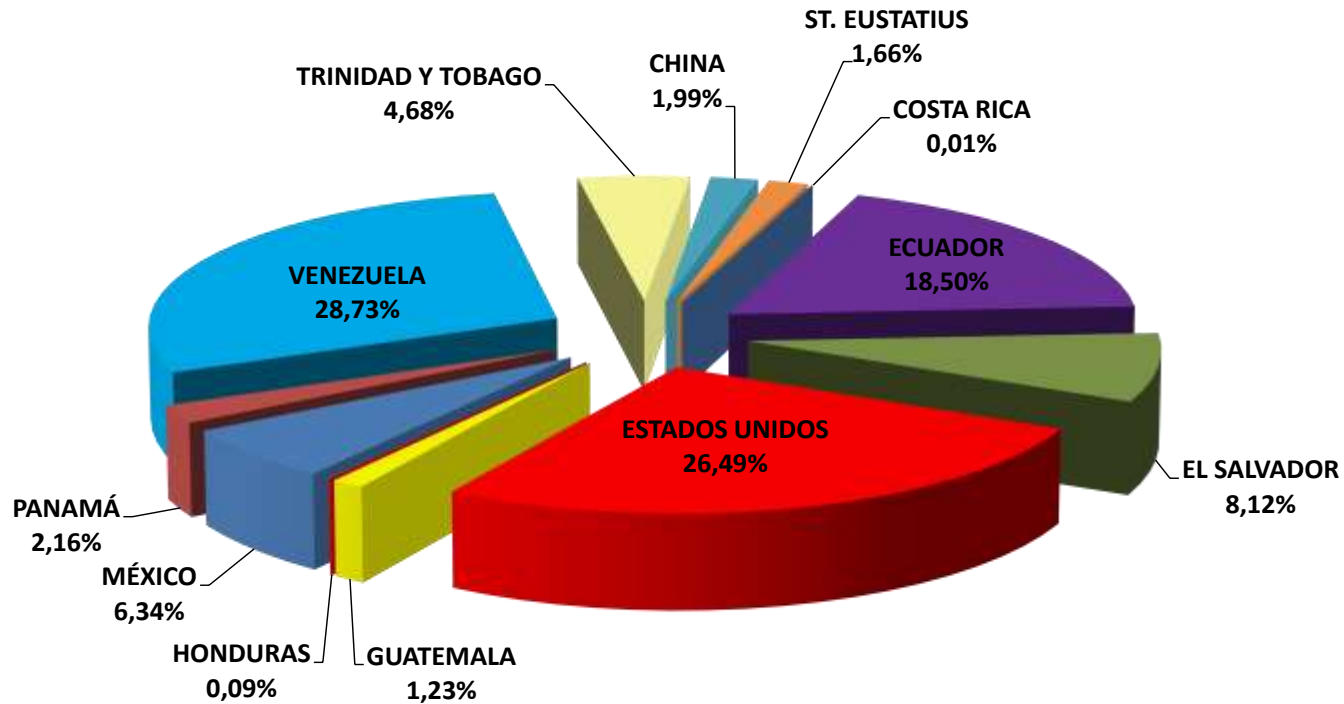

Total Importado en 2016: **6.019,6** Miles Barriles

Nota: No incluye Aceites y Grasas Lubricantes.

*MINISTERIO DE ENERGÍA Y MINAS
DIRECCIÓN GENERAL DE HIDROCARBUROS*

**IMPORTACIONES DE LUBRICANTES POR EMPRESA
Junio, 2016**

Cuadro No.1-E

EMPRESA	VOLUMEN (GLNS)		VALOR FOB		FLETE US\$	SEGURO US\$	VALOR CIF	
	SEGÚN BL	RECIBIDOS	US\$	US\$/Galón			US\$	US\$/Galón
AUTOMASTER	66.306,24	66.306,24	607.300,55	9,16	59.148,43	10.077,27	676.526,25	10,20
CAFÉ SOLUBLE	193.455,22	193.455,22	1.707.720,85	8,83	106.087,91	4.174,75	1.817.983,51	9,40
CASA CROSS	182.784,50	182.784,50	774.999,86	4,24	106.258,79	9.466,46	890.725,11	4,87
CASA DE LAS MANGUERAS	10.296,65	10.296,65	99.481,66	9,66	1.340,57	1.432,25	102.254,48	9,93
CRUZ LORENA	75.308,63	75.308,63	542.066,80	7,20	6.600,00	-	548.666,80	7,29
DASSA	26.993,00	26.993,00	155.482,86	5,76	13.348,00	1.759,07	170.589,93	6,32
DIANCA	357.531,00	357.531,00	2.864.706,10	8,01	189.145,29	-	3.053.851,39	8,54
DISTALSA	15.788,81	15.788,81	89.586,20	5,67	7.842,00	206,64	97.634,84	6,18
FERNANDEZ SERA	16.193,19	16.193,19	291.389,84	17,99	22.024,37	2.859,24	316.273,44	19,53
LUBRINSA	21.287,00	21.287,00	159.651,72	7,50	10.732,05	2.127,94	172.511,71	8,10
LUCALZA	703.299,50	703.299,50	5.210.874,88	7,41	204.898,00	70.757,34	5.486.530,22	7,80
MERCALSA	303.717,00	303.717,00	2.520.884,89	8,30	129.188,24	37.303,20	2.687.376,33	8,85
NIMAC	48.426,00	48.426,00	447.793,71	9,25	31.690,88	1.376,02	480.860,61	9,93
PUMA	24.985,32	24.985,32	245.398,18	9,82	-	-	245.398,18	9,82
TRANSMERQUIN	23.630,35	23.418,52	70.951,73	3,00	5.600,00	106,06	76.657,79	3,24
UNO NICARAGUA, S.A.	9.174,90	9.174,90	60.268,60	6,57	4.755,00	842,05	65.865,65	7,18
OTROS	7.771,45	7.771,45	237.849,44	30,61	12.266,95	3.680,41	253.796,80	32,66
TOTAL	2.086.948,76	2.086.736,94	16.086.407,87	7,71	910.926,48	146.168,70	17.143.503,04	8,21

*MINISTERIO DE ENERGÍA Y MINAS
DIRECCIÓN GENERAL DE HIDROCARBUROS*

**IMPORTACIONES DE LUBRICANTES POR MES
Junio, 2016**

Cuadro No.1-F

MESES	VOLUMEN (GLNS)		VALOR FOB		FLETE	SEGURO	VALOR CIF	
	SEGÚN BL	RECIBIDOS	US\$	US\$/Galón	US\$	US\$	US\$	US\$/Galón
ENERO	300.656,84	300.656,84	2.434.367,96	8,10	146.846,52	23.540,04	2.604.754,52	8,66
FEBRERO	406.856,32	406.856,32	3.199.224,48	7,86	177.512,89	29.488,57	3.406.225,94	8,37
MARZO	311.551,81	311.448,01	2.250.487,10	7,22	140.701,82	18.093,57	2.409.282,49	7,73
ABRIL	438.275,39	438.167,36	3.393.156,52	7,74	182.925,59	32.395,89	3.608.478,00	8,23
MAYO	327.085,90	327.085,90	2.498.159,79	7,64	142.792,14	24.026,47	2.664.978,39	8,15
JUNIO	302.522,50	302.522,50	2.311.012,02	7,64	120.147,52	18.624,16	2.449.783,70	8,10
TOTAL	2.086.948,76	2.086.736,94	16.086.407,87	7,71	910.926,48	146.168,70	17.143.503,04	8,21

MINISTERIO DE ENERGÍA Y MINAS
DIRECCIÓN GENERAL DE HIDROCARBUROS

COMPARATIVO DE LA FACTURA PETROLERA ^{a/}
Junio, 2016 - 2015

Cuadro No.2

PRODUCTO	Junio				VARIACIÓN PORCENTUAL 2016 / 2015	
	2015		2016		VOLUMEN	COSTO CIF
	VOLUMEN MBIs	COSTO CIF MUS\$	VOLUMEN MBIs	COSTO CIF MUS\$		
<u>Petróleo Crudo</u>	2.832,48	169.253,12	2.255,20	87.712,88	-20,38	-48,18
<u>Derivados</u>	3.531,16	227.386,47	3.764,40	184.995,77	6,61	-18,64
✓ Avgas	2,34	381,96	2,23	336,45	- 4,70	-11,91
✓ GLP	512,00	22.920,37	559,88	23.883,15	9,35	4,20
✓ Gasolina Regular	308,13	23.368,04	268,61	15.488,78	- 12,83	-33,72
✓ Gasolina Súper	520,70	43.194,90	702,94	41.769,46	35,00	-3,30
✓ Diesel	1.474,25	111.707,29	1.558,30	76.612,79	5,70	-31,42
✓ Fuel Oil	369,32	19.667,85	469,81	16.175,26	27,21	-17,76
✓ Asfaltos	43,32	2.736,31	37,42	2.040,99	- 13,62	-25,41
✓ Solventes	3,75	660,08	3,48	508,75	- 7,20	-22,93
✓ Coke	297,35	2.749,68	-	-	-100,00	-100,00
✓ Naptha	-	-	161,73	8.180,12	-	-
<u>Aceites y Grasas Lubricantes</u>	51,88	17.469,85	49,69	17.143,50	-4,22	-1,87
GRAN TOTAL	6.415,53	414.109,44	6.069,28	289.852,15	-5,40	-30,01

^{a/} Cifras Preliminares. Volumen según B/L.

MINISTERIO DE ENERGÍA Y MINAS
DIRECCIÓN GENERAL DE HIDROCARBUROS

COMPARATIVO DE LA PRODUCCIÓN NACIONAL DE LOS DERIVADOS DEL PETRÓLEO
Junio, 2016-2015
(Barriles)

Cuadro No.3

Producto	2016						Junio						
							2016			2015			Producción Variación (%) 2015/2014
	Enero	Febrero	Marzo	Abril	Mayo	Junio	Producción	Producción Promedio Efectiva ^{a/} (Barriles/día)	(%)	Producción	Producción Promedio Efectiva ^{b/} (Barriles/día)	(%)	
Total Derivados	471.382	401.180	478.075	441.276	395.500	423.632	2.611.045	14.346	100,00	2.516.413	15.438	100,00	3,76
Gas Licuado de Petróleo (GLP)	12.931	14.714	22.224	23.078	24.710	19.464	117.121	644	4,49	64.109	393	2,55	82,69
Gasolinas	69.543	74.519	80.203	80.762	83.802	66.360	455.189	2.501	17,43	406.632	2.495	16,16	11,94
Regular + Naptha	34.162	35.994	50.329	43.977	69.411	38.641	272.514	1.497	10,44	233.717	1.434	9,29	16,60
Súper	35.381	38.525	29.874	36.785	14.391	27.719	182.675	1.004	7,00	172.915	1.061	6,87	5,64
Keroturbo	20.055	17.804	29.847	26.985	14.192	23.691	132.574	728	5,08	114.013	699	4,53	16,28
Diesel	92.214	66.637	116.963	127.914	99.896	61.578	565.202	3.106	21,65	749.393	4.598	29,78	-24,58
Fuel Oil	247.410	198.096	186.563	147.973	135.759	225.179	1.140.980	6.269	43,70	994.561	6.102	39,52	14,72
Asfaltos	15.088	13.108	18.413	10.844	4.172	12.364	73.989	407	2,83	62.363	383	2,48	18,64
Solventes	6.292	7.615	13.322	11.454	20.629	4.694	64.006	352	2,45	75.241	462	2,99	-14,93
Fuel Gas y Pérdidas	7.849	8.687	10.540	12.266	12.340	10.302	61.984	341	2,37	50.101	307	1,99	23,72
Carga Promedio Diaria	15.235	13.842	15.443	14.729	12.810	14.150	14.373			15.470			

^{a/} 182 días efectivos.

^{b/} 163 días efectivos.

MINISTERIO DE ENERGÍA Y MINAS
DIRECCIÓN GENERAL DE HIDROCARBUROS

COMPARATIVO DEL CONSUMO NACIONAL DE LOS DERIVADOS DEL PETRÓLEO
Junio, 2016 - 2015

(Miles de Barriles)

Cuadro No.4

Producto	Enero		Variación (%)	Febrero		Variación (%)	Marzo		Variación (%)	Abril		Variación (%)	Mayo		Variación (%)	Junio		Variación (%)	Enero - Junio		Variación (%)	2016 Consumo Promedio	
	2016	2015		2016	2015		2016	2015		2016	2015		2016	2015		2016	2015		2016	2015		2016	2015
	◆ Avgas	0,62	0,49	26,53	0,38	0,53	-28,30	0,51	0,46	10,87	0,26	0,21	23,81	0,17	0,26	-34,62	0,39	0,73	-46,58	2,32	2,68	-13,43	13
◆ GLP	110,08	103,89	5,96	109,53	94,37	16,06	112,21	104,54	7,34	112,11	95,43	17,48	109,69	98,68	11,16	108,15	102,40	5,62	661,77	599,31	10,42	3.636	10,31
◆ Gasolinas	231,37	213,20	8,52	218,83	198,29	10,36	241,16	210,81	14,40	246,70	210,28	17,32	230,98	211,07	9,43	227,30	202,89	12,03	1.396,34	1.246,54	12,02	7.672	21,75
√Regular	79,63	77,76	2,40	73,24	68,67	6,66	80,08	73,89	8,38	82,46	76,04	8,44	77,19	72,44	6,56	74,27	75,43	-1,54	466,86	444,24	5,09	2.565	7,27
√Súper	151,75	135,44	12,04	145,59	129,62	12,32	161,08	136,92	17,65	164,24	134,24	22,35	153,79	138,63	10,94	153,04	127,46	20,07	929,49	802,31	15,85	5.107	14,48
◆ Kerosene	1,03	1,08	-4,63	0,90	0,73	23,29	0,92	0,87	5,75	0,84	0,65	29,23	0,94	0,63	49,21	1,10	0,97	13,40	5,73	4,93	16,23	31	0,09
◆ Turbo Jet	19,72	18,99	3,84	17,54	16,56	5,92	21,33	18,14	17,59	15,92	16,58	-3,98	18,97	19,68	-3,61	21,42	20,93	2,34	114,89	110,88	3,62	631	1,79
◆ Diesel	376,83	349,88	7,70	372,04	332,47	11,90	387,74	373,52	3,81	420,30	352,57	19,21	368,73	342,63	7,62	344,69	337,70	2,07	2.270,33	2.088,78	8,69	12.474	35,37
◆ Fuel Oil	223,96	173,03	29,43	235,11	194,77	20,71	248,59	220,87	12,55	305,28	284,04	7,48	349,20	290,91	20,04	351,75	299,13	17,59	1.713,89	1.462,75	17,17	9.417	26,70
◆ Coke	29,90	29,25	2,22	27,24	28,31	-3,78	29,98	31,90	-6,02	19,01	30,80	-38,28	30,89	15,29	102,03	28,54	29,17	-2,16	165,55	164,72	0,50	910	2,58
◆ Asfaltos	11,31	2,34	383,33	15,14	5,57	171,81	15,32	8,37	83,03	16,30	5,82	180,07	13,68	11,41	19,89	7,37	7,25	1,66	79,13	40,76	94,14	435	1,23
◆ Solventes	2,02	2,04	-0,98	1,52	1,58	-3,80	1,85	1,56	18,59	1,01	1,28	-21,09	1,45	2,03	-28,57	1,49	0,90	65,56	9,34	9,38	-0,43	51	0,15
TOTAL	1.006,84	894,19	12,59	998,22	873,18	14,32	1.059,60	971,04	9,12	1.137,72	997,65	14,04	1.124,70	992,60	13,31	1.092,21	1.002,07	9,00	6.419,29	5.730,73	12,02	35.271	100,00

GRÁFICO No. 4: DISTRIBUCIÓN DEL CONSUMO NACIONAL DE LOS DERIVADOS DEL PETRÓLEO
Junio, 2016

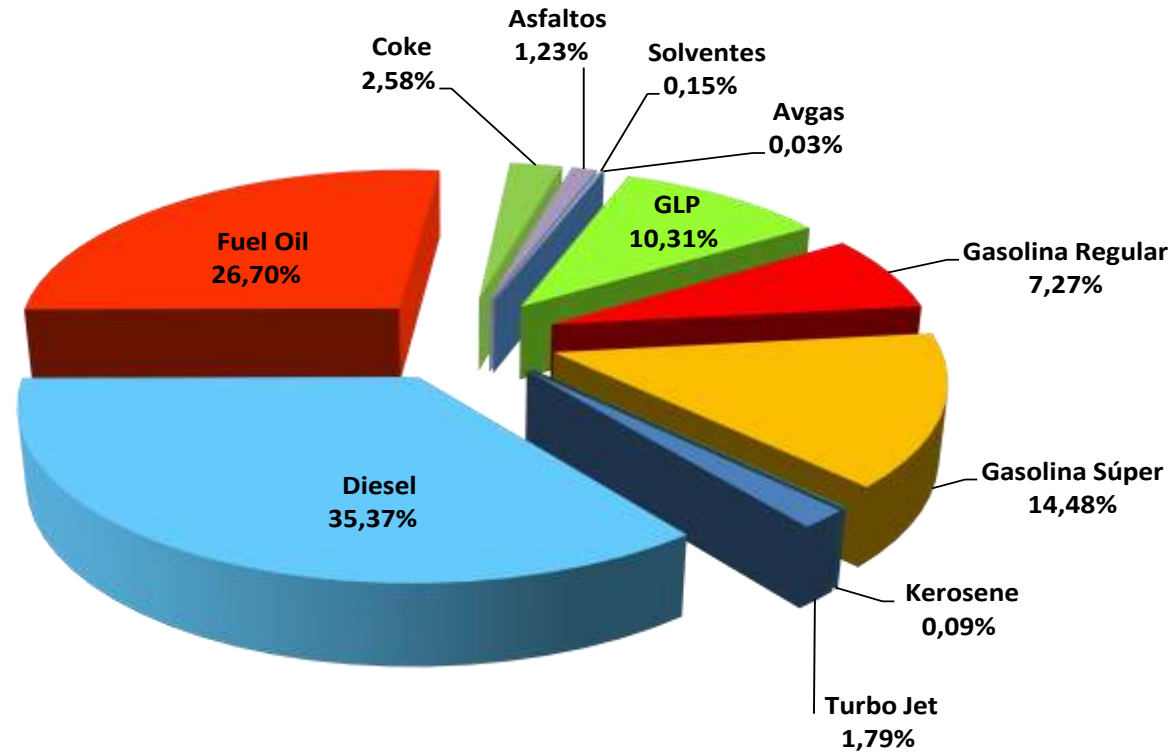

Total Consumo Promedio Barriles/días 2016: **35.271** Barriles

MINISTERIO DE ENERGÍA Y MINAS
DIRECCIÓN GENERAL DE HIDROCARBUROS

**GRÁFICO No. 5: COMPARATIVO DEL CONSUMO NACIONAL POR PRODUCTOS
Junio, 2016 - 2015**

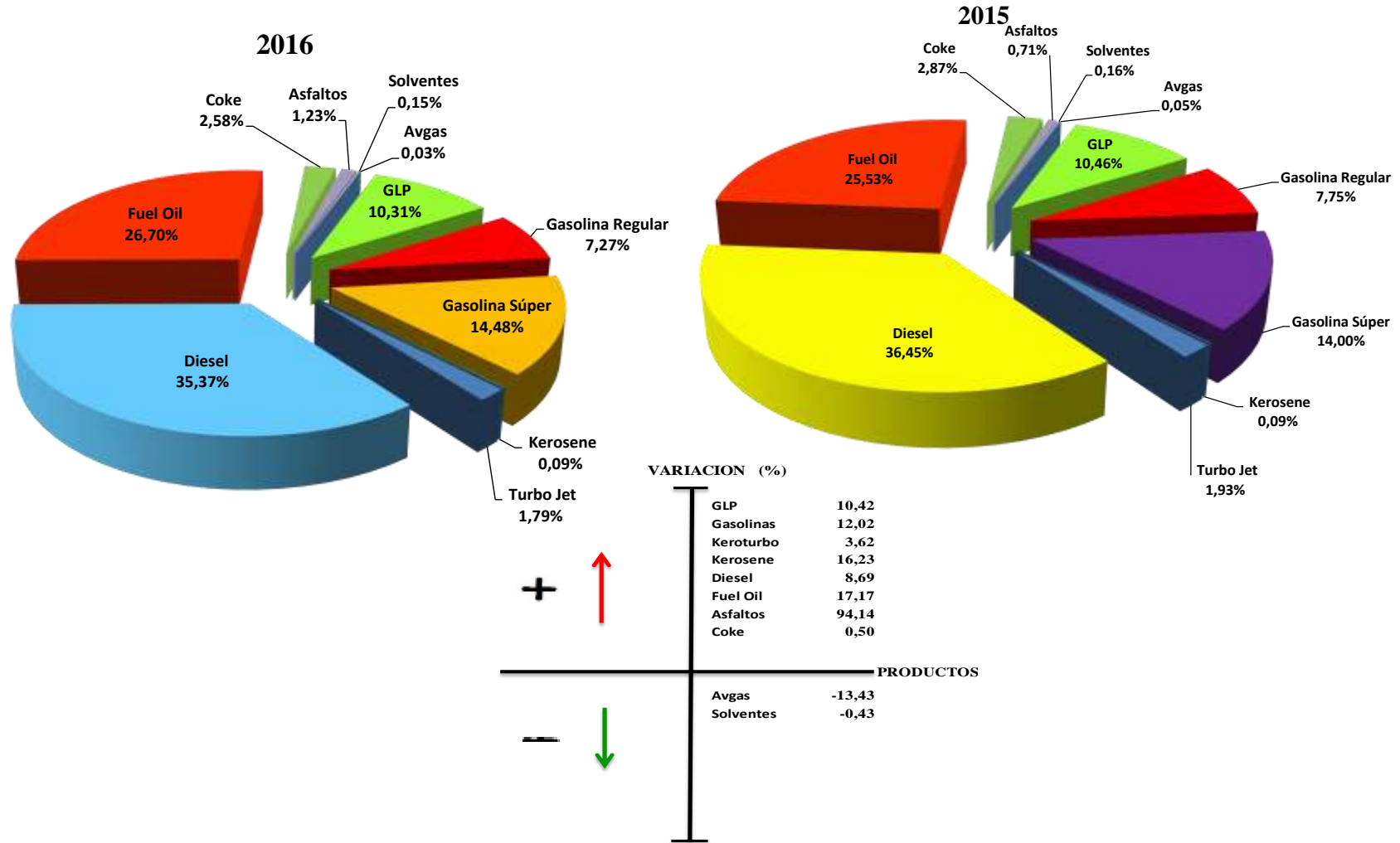

MINISTERIO DE ENERGIA Y MINAS
DIRECCIÓN GENERAL DE HIDROCARBUROS

VENTAS DE LOS DERIVADOS DEL PETRÓLEO POR EMPRESAS
Junio, 2016

(Miles de Barriles)

Cuadro No.5

EMPRESAS	AVGAS	GLP	GASOLINAS			KEROSENE	TURBO JET	DIESEL	FUEL OIL	ASFALTOS	SOLVENTES	TOTAL	%
			REGULAR	SUPER	TOTAL								
Aeroservicios Los Brasiles	2,18	-	-	-	-	-	-	-	-	-	-	2,18	0,04
Distribuidora Nicaragüense de Petróleo, S.A. (DNP)	-	-	146,00	299,62	445,62	0,57	-	923,53	35,77	0,13	-	1.405,62	24,94
Empresa Nicaragüense del Petróleo (PETRONIC)	-	125,89	-	4,94	4,94	-	-	6,32	-	-	-	137,15	2,43
PUMA Energy Bahamas (PUMA)	0,14	68,76	122,03	232,49	354,52	0,91	81,55	657,78	1.084,16	42,25	2,11	2.292,17	40,66
Tropigas de Nicaragua, S. A.	-	398,04	-	-	-	-	-	-	-	-	-	398,04	7,06
Transmerquin de Nicaragua, S.A.	-	-	-	-	-	-	-	-	-	-	7,23	7,23	0,13
UNO Nicaragua, S. A. (UNO)	-	-	115,18	260,43	375,61	2,83	-	407,76	3,62	36,75	-	826,57	14,66
UNO Petróleos de Nicaragua y CCRL. (UNO Petróleos)	-	-	83,65	132,01	215,65	1,42	33,34	234,36	14,14	-	-	498,91	8,85
Zeta Gas Nicaragua, S.A.	-	69,08	-	-	-	-	-	-	-	-	-	69,08	1,23
TOTAL	2,32	661,77	466,86	929,49	1.396,34	5,73	114,89	2.229,75	1.137,68	79,13	9,34	5.636,95	100,00
ESTRUCTURA (%)	0,04	11,74	8,28	16,49	24,77	0,10	2,04	39,56	20,18	1,40	0,17	100,00	

Nota: Ventas se refiere al producto que es comercializado por las empresas petroleras.

*MINISTERIO DE ENERGIA Y MINAS
DIRECCIÓN GENERAL DE HIDROCARBUROS*

**VENTAS MENSUALES DE LOS DERIVADOS DEL PETRÓLEO
Junio, 2016**

(Miles de Barriles)

Cuadro No.5-A

MESES	AVGAS	GLP	GASOLINAS			KEROSENE	TURBO JET	DIESEL	FUEL OIL	ASFALTOS	SOLVENTES	TOTAL
			REGULAR	SUPER	TOTAL							
ENERO	0,62	110,08	79,63	151,75	231,37	1,03	19,72	372,30	173,77	11,31	2,02	922,22
FEBRERO	0,38	109,53	73,24	145,59	218,83	0,90	17,54	368,09	190,75	15,14	1,52	922,68
MARZO	0,51	112,21	80,08	161,08	241,16	0,92	21,33	383,49	191,57	15,32	1,85	968,35
ABRIL	0,26	112,11	82,46	164,24	246,70	0,84	15,92	413,85	218,07	16,30	1,01	1.025,06
MAYO	0,17	109,69	77,19	153,79	230,98	0,94	18,97	357,47	153,95	13,68	1,45	887,30
JUNIO	0,39	108,15	74,27	153,04	227,30	1,10	21,42	334,56	209,57	7,37	1,49	911,35
TOTAL JUNIO 2016	2,32	661,77	466,86	929,49	1.396,34	5,73	114,89	2.229,75	1.137,68	79,13	9,34	5.636,95
TOTAL JUNIO 2015	2,68	599,31	444,24	802,31	1.246,54	4,93	110,88	2.057,43	975,69	40,76	9,38	5.047,60
VARIACIÓN (%) 2016/2015	-13,43	10,42	5,09	15,85	12,02	16,23	3,62	8,38	16,60	94,14	-0,43	11,68

Nota: Ventas se refiere al producto que es comercializado por las empresas petroleras.

*MINISTERIO DE ENERGÍA Y MINAS
DIRECCIÓN GENERAL DE HIDROCARBUROS*

**GRÁFICO No. 6: DISTRIBUCIÓN DEL MERCADO NACIONAL DE LOS DERIVADOS DE PETRÓLEO
Junio, 2016**

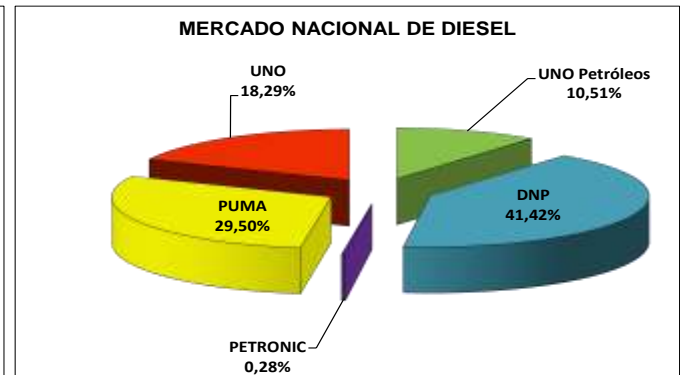
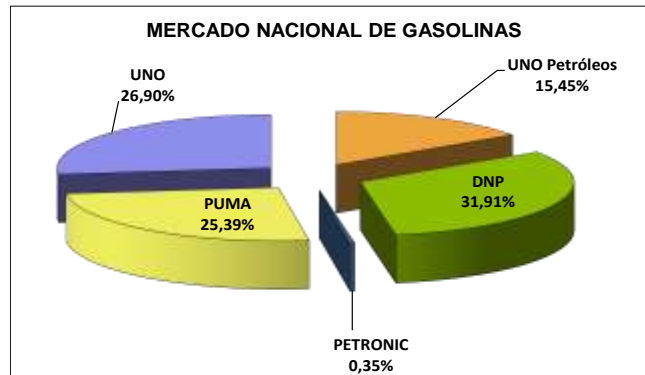
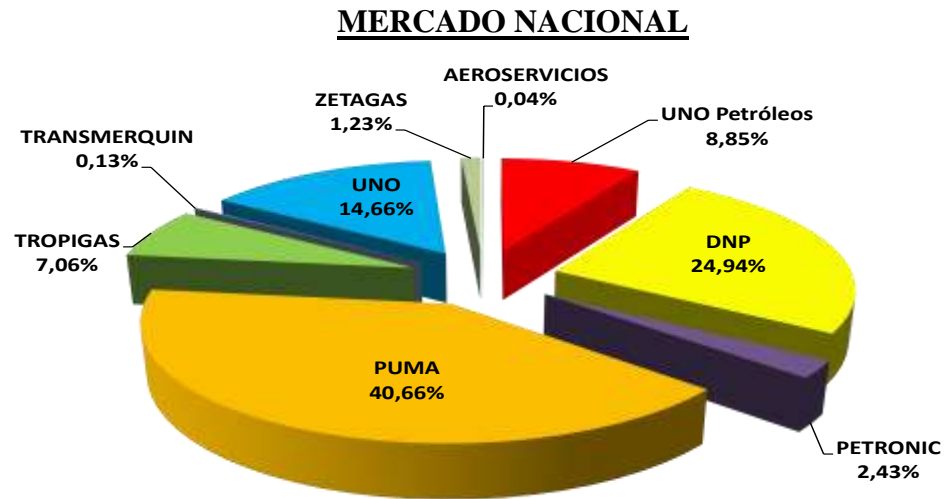

*MINISTERIO DE ENERGÍA Y MINAS
DIRECCIÓN GENERAL DE HIDROCARBUROS*

**VENTAS EN ESTACIONES DE SERVICIOS POR EMPRESAS
Junio, 2016**

(Miles de Barriles)

Cuadro No.6

EMPRESAS	GASOLINAS						KEROSENE	%	DIESEL	%	TOTAL	%
	REGULAR	%	SÚPER	%	TOTAL	%						
Distribuidora Nicaragüense de Petróleo, S.A. (DNP)	76,68	21,37	209,72	27,08	286,40	25,27	0,57	10,38	258,47	22,61	545,45	23,90
Empresa Nicaragüense de Petróleo. (PETRONIC)	-	-	2,05	0,26	2,05	0,18	-	-	3,12	0,27	5,17	0,23
PUMA Energy Bahamas (PUMA)	97,95	27,30	196,84	25,42	294,78	26,01	0,67	12,20	353,49	30,92	648,95	28,44
UNO Nicaragua, S.A. (UNO)	100,57	28,03	234,76	30,31	335,33	29,59	2,83	51,55	304,54	26,64	642,70	28,16
UNO Petróleos de Nicaragua y CCRL (UNO Petróleos)	83,59	23,30	131,08	16,93	214,67	18,94	1,42	25,87	223,68	19,56	439,76	19,27
TOTAL	358,79	100,00	774,45	100,00	1.133,23	100,00	5,49	100,00	1.143,30	100,00	2.282,03	100,00

*MINISTERIO DE ENERGÍA Y MINAS
DIRECCIÓN GENERAL DE HIDROCARBUROS*

**VENTAS MENSUALES EN ESTACIONES DE SERVICIOS
Junio, 2016**

(Miles de Barriles)

Cuadro No.6-A

MESES	GASOLINAS			KEROSENE	DIESEL	TOTAL
	REGULAR	SUPER	TOTAL			
ENERO	60,23	127,21	187,44	0,98	188,97	377,40
FEBRERO	57,07	121,44	178,51	0,83	184,54	363,88
MARZO	61,97	135,51	197,48	0,92	194,11	392,51
ABRIL	62,81	134,81	197,62	0,79	205,89	404,30
MAYO	59,60	129,28	188,88	0,91	190,47	380,26
JUNIO	57,10	126,20	183,30	1,05	179,32	363,67
TOTAL JUNIO 2016	358,79	774,45	1.133,23	5,49	1.143,30	2.282,03
TOTAL JUNIO 2015	337,65	674,44	1.012,10	4,81	1.049,16	2.066,06
VARIACIÓN (%) 2016/2015	6,26	14,83	11,97	14,14	8,97	10,45
CONSUMO NACIONAL Junio 2016	466,86	929,49	1.396,34	5,73	2.270,33	3.672,40
VENTAS / CONSUMO Junio 2016 (%)	76,85	83,32	81,16	95,81	50,36	62,14

*MINISTERIO DE ENERGÍA Y MINAS
DIRECCIÓN GENERAL DE HIDROCARBUROS*

**VENTAS MENSUALES DE LUBRICANTES POR EMPRESAS
Enero –Junio, 2016**

(Miles de Galones)

Cuadro No.7

MES	TOTAL		CAFE SOLUBLE		CASA CROSS		DASSA		DIANCA		LUCALZA		MERCALSA		TRANSMERQUIN		OTROS	
	2015	2016	2015	2016	2015	2016	2015	2016	2015	2016	2015	2016	2015	2016	2015	2016	2015	2016
Enero	408,64	394,19	35,78	33,45	28,02	31,81	42,48	48,50	86,48	81,89	64,96	53,50	35,78	59,22	4,24	3,36	110,90	82,47
Febrero	373,54	376,55	31,87	30,39	27,75	26,24	45,28	44,82	62,58	85,83	57,63	47,52	57,01	53,43	5,83	4,46	85,58	83,87
Marzo	432,15	366,51	32,69	33,29	36,66	27,09	56,25	43,04	85,55	83,22	67,97	56,56	56,35	49,77	8,09	5,06	88,59	68,47
Abril	409,12	410,78	26,66	34,90	31,32	41,55	45,46	-	81,41	84,21	67,30	122,99	66,84	55,92	2,26	1,87	87,87	69,34
Mayo	390,36	338,68	31,06	26,55	32,99	31,52	47,25	-	75,08	61,31	67,81	89,55	43,39	53,46	6,33	2,09	86,44	74,20
Junio	391,31	332,95	30,65	31,32	30,33	-	44,38	-	72,62	58,82	60,36	123,96	56,93	61,18	1,71	5,61	94,32	52,06
TOTAL	2.405,12	2.219,66	188,71	189,89	187,08	158,21	281,10	136,36	463,74	455,27	386,03	494,08	316,31	332,98	28,44	22,44	553,71	430,43
PARTICIPACIÓN (%)	100,00	100,00	7,85	8,56	7,78	7,13	11,69	6,14	19,28	20,51	16,05	22,26	13,15	15,00	1,18	1,01	23,02	19,39
PROMEDIO MENSUAL	400,85	369,94	31,45	31,65	31,18	26,37	46,85	22,73	77,29	75,88	64,34	82,35	52,72	55,50	4,74	3,74	92,28	71,74

MINISTERIO DE ENERGÍA Y MINAS
DIRECCIÓN GENERAL DE HIDROCARBUROS

CIUDAD DE MANAGUA
PRECIOS PROMEDIOS AL CONSUMIDOR
GASOLINA SÚPER, GASOLINA REGULAR, DIESEL Y KEROSENE, 2016
(Córdobas por Litro)

Cuadro No.8

FECHA	GASOLINA SÚPER	GASOLINA REGULAR	DIESEL	KEROSENE	TASA DE CAMBIO
04-ene-16	24,38	23,17	18,71	20,21	27,9506
11-ene-16	24,32	23,11	18,92	19,30	27,9767
18-ene-16	23,52	21,99	17,94	18,83	28,0028
25-ene-16	22,42	21,49	17,32	18,43	28,0290
ENERO	23,66	22,44	18,22	19,19	27,9898
01-feb-16	22,74	21,58	17,51	18,59	28,0551
08-feb-16	23,03	21,73	18,04	18,92	28,0813
15-feb-16	22,67	21,09	17,81	18,92	28,1076
22-feb-16	22,51	21,44	17,82	18,87	28,1338
29-feb-16	22,44	21,41	17,88	18,85	28,1601
FEBRERO	22,68	21,45	17,81	18,83	28,1076
07-mar-16	23,09	22,24	18,23	19,19	28,1863
14-mar-16	23,75	22,68	18,70	19,47	28,2127
21-mar-16	25,08	23,86	18,71	19,51	28,2390
28-mar-16	25,25	24,25	18,95	19,63	28,2654
MARZO	24,29	23,26	18,65	19,45	28,2259
04-abr-16	25,62	24,46	18,37	19,38	28,2918
11-abr-16	24,80	23,77	18,36	19,27	28,3182
18-abr-16	25,92	24,88	19,26	19,85	28,3446
25-abr-16	26,08	25,06	19,64	20,13	28,3711
ABRIL	25,61	24,54	18,91	19,66	28,3314
02-may-16	26,84	25,68	20,10	20,26	28,3976
09-may-16	27,09	25,80	20,29	20,61	28,4241
16-may-16	26,31	24,95	20,23	20,56	28,4506
23-may-16	26,60	25,57	20,98	21,07	28,4772
30-may-16	27,10	26,07	21,33	21,44	28,5037
MAYO	26,79	25,61	20,59	20,79	28,4506
06-jun-16	27,28	26,28	21,43	21,22	28,5304
13-jun-16	27,10	26,27	21,72	21,65	28,5570
20-jun-16	26,64	25,75	21,61	21,20	28,5837
27-jun-16	26,70	25,76	21,51	21,53	28,6103
JUNIO	26,93	26,02	21,57	21,40	28,5704
PROMEDIO 2016	24,97	23,86	19,28	19,88	28,2793

MINISTERIO DE ENERGÍA Y MINAS
DIRECCIÓN GENERAL DE HIDROCARBUROS

GRÁFICO No. 7: PRECIOS AL CONSUMIDOR EN LA CIUDAD DE MANAGUA: 2015-2016

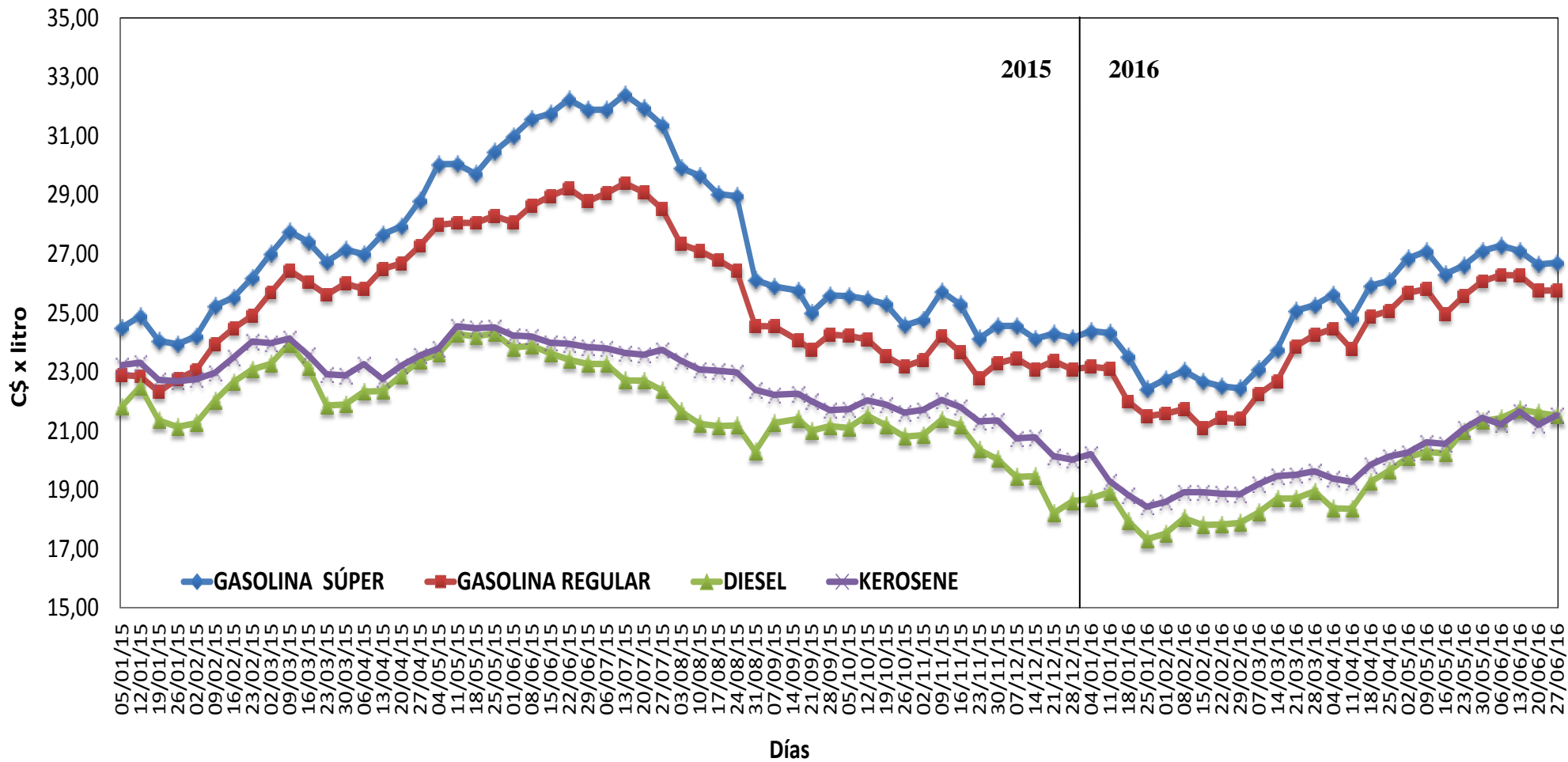

*MINISTERIO DE ENERGÍA Y MINAS
DIRECCIÓN GENERAL DE HIDROCARBUROS*

**CIUDAD DE MANAGUA
PRECIOS AL CONSUMIDOR DEL GLP ENVASADO, 2016**

Cuadro No.9

CAMBIO N°	FECHA	CORDOBAS POR CILINDROS			Tasa de Cambio (C\$)
		4,53 kg = 10 LBS. ≈ 2,3 glns	11,34 kg = 25 LBS. ≈ 5,7 glns	45,36 kg = 100 LBS. ≈ 22,6 glns (*)	
2015					
23	27-dic-15	84,25	199,50	918,00	27,7534
2016					
1	17-ene-16	82,25	194,50	894,50	27,9618
2	24-ene-16	81,75	193,00	887,50	28,0664
3	21-feb-16	82,00	194,00	892,75	28,1713
4	06-mar-16	84,25	199,50	917,50	28,1713
5	20-mar-16	86,75	206,00	947,50	28,2767
6	17-abr-16	87,75	207,75	956,25	28,3824
7	08-may-16	89,50	212,50	977,25	28,3824
8	15-may-16	90,75	215,25	990,75	28,4886
9	22-may-16	92,50	220,00	1.011,75	28,4886
10	12-jun-16	94,50	224,75	1.034,00	28,5951
Promedio		87,20	206,73	950,98	28,2985

(*): Incluye IVA (15% del precio de venta)

Nota: El precio máximo de venta al consumidor final de la presentación a granel, se encuentra liberado en todo el país, manteniéndose gravado con el 15% de IVA.

MINISTERIO DE ENERGÍA Y MINAS
DIRECCIÓN GENERAL DE HIDROCARBUROS

CENTROAMERICA
PRECIOS PROMEDIOS AL CONSUMIDOR: GASOLINA SUPER, GASOLINA
REGULAR Y DIESEL 2016
(Dólares por Galón)

Cuadro No.10

PRODUCTO	FECHA	COSTA RICA	EL SALVADOR	GUATEMALA	HONDURAS	NICARAGUA	PANAMA
GASOLINA SUPER	04/01/2016	3,92	2,59	2,59	3,37	3,30	2,46
	11/01/2016	3,92	2,57	2,62	3,37	3,29	2,50
	18/01/2016	3,92	2,54	2,55	3,33	3,18	2,50
	25/01/2016	3,92	2,53	2,46	3,29	3,03	2,35
	01/02/2016	3,92	2,47	2,48	3,25	3,07	2,35
	08/02/2016	3,89	2,45	2,45	3,21	3,10	2,31
	15/02/2016	3,89	2,41	2,36	3,17	3,05	2,31
	22/02/2016	3,89	2,39	2,35	3,16	3,03	2,27
	29/02/2016	3,89	2,37	2,47	3,16	3,02	2,27
	07/03/2016	3,11	2,36	2,47	3,15	3,10	2,23
	14/03/2016	3,11	2,45	2,59	3,20	3,19	2,23
	21/03/2016	3,11	2,45	2,71	3,27	3,36	2,42
	28/03/2016	3,11	2,63	2,71	3,37	3,38	2,42
	04/04/2016	3,23	2,62	2,79	3,41	3,43	2,57
	11/04/2016	3,23	2,75	2,73	3,46	3,31	2,57
	18/04/2016	3,23	2,74	2,78	3,48	3,46	2,57
	25/04/2016	3,23	2,77	2,82	3,38	3,48	2,57
	02/05/2016	3,50	2,76	2,91	3,45	3,58	2,69
	09/05/2016	3,50	2,88	2,91	3,48	3,61	2,69
	16/05/2016	3,50	2,88	2,90	3,50	3,50	2,76
	23/05/2016	3,50	2,92	2,95	3,48	3,54	2,76
	30/05/2016	3,50	2,92	2,90	3,48	3,60	2,74
	06/06/2016	3,60	2,97	3,01	3,52	3,62	2,74
	13/06/2016	3,60	2,97	3,00	3,54	3,59	2,80
	20/06/2016	3,60	2,98	2,95	3,55	3,53	2,80
	27/06/2016	3,60	2,97	2,99	3,55	3,53	2,73
	PROMEDIO 2016		3,55	2,67	2,71	3,37	3,34

PRODUCTO	FECHA	COSTA RICA	EL SALVADOR	GUATEMALA	HONDURAS	NICARAGUA	PANAMA
GASOLINA REGULAR	04/01/2016	3,76	2,44	2,40	3,11	3,14	2,35
	11/01/2016	3,76	2,42	2,42	3,11	3,13	2,35
	18/01/2016	3,76	2,35	2,36	3,06	2,97	2,35
	25/01/2016	3,76	2,33	2,27	3,02	2,90	2,16
	01/02/2016	3,76	2,27	2,29	2,99	2,91	2,16
	08/02/2016	3,73	2,24	2,26	2,94	2,93	2,12
	15/02/2016	3,73	2,20	2,17	2,90	2,84	2,12
	22/02/2016	3,73	2,18	2,15	2,89	2,88	2,04
	29/02/2016	3,73	2,17	2,28	2,89	2,88	2,04
	07/03/2016	2,96	2,16	2,28	2,89	2,99	2,12
	14/03/2016	2,96	2,28	2,39	2,94	3,04	2,12
	21/03/2016	2,96	2,27	2,52	3,02	3,20	2,27
	28/03/2016	2,96	2,45	2,53	3,11	3,25	2,27
	04/04/2016	3,11	2,44	2,59	3,16	3,27	2,42
	11/04/2016	3,11	2,55	2,54	3,21	3,18	2,42
	18/04/2016	3,11	2,54	2,59	3,23	3,32	2,42
	25/04/2016	3,11	2,59	2,62	3,13	3,34	2,42
	02/05/2016	3,37	2,58	2,72	3,18	3,42	2,57
	09/05/2016	3,37	2,68	2,72	3,22	3,44	2,57
	16/05/2016	3,37	2,67	2,70	3,24	3,32	2,57
	23/05/2016	3,37	2,72	2,75	3,22	3,40	2,57
	30/05/2016	3,37	2,71	2,71	3,22	3,46	2,62
	06/06/2016	3,46	2,78	2,82	3,26	3,49	2,62
	13/06/2016	3,46	2,77	2,81	3,30	3,48	2,70
	20/06/2016	3,46	2,81	2,76	3,30	3,41	2,70
	27/06/2016	3,46	2,80	2,80	3,31	3,41	2,63
	PROMEDIO 2016		3,41	2,48	2,52	3,11	3,19

PRODUCTO	FECHA	COSTA RICA	EL SALVADOR	GUATEMALA	HONDURAS	NICARAGUA	PANAMA
DIESEL	04/01/2016	3,14	2,00	1,84	2,54	2,53	1,82
	11/01/2016	3,14	1,99	1,84	2,52	2,56	1,85
	18/01/2016	3,14	1,97	1,77	2,48	2,42	1,85
	25/01/2016	3,14	1,95	1,68	2,46	2,34	1,74
	01/02/2016	3,14	1,89	1,76	2,43	2,36	1,74
	08/02/2016	3,11	1,87	1,77	2,42	2,43	1,70
	15/02/2016	3,11	1,86	1,63	2,41	2,40	1,70
	22/02/2016	3,11	1,85	1,61	2,43	2,40	1,74
	29/02/2016	3,11	1,87	1,73	2,45	2,40	1,74
	07/03/2016	2,41	1,87	1,73	2,46	2,45	1,78
	14/03/2016	2,41	1,92	1,98	2,50	2,51	1,78
	21/03/2016	2,41	1,92	1,98	2,54	2,51	1,89
	28/03/2016	2,41	1,99	1,98	2,58	2,54	1,89
	04/04/2016	2,50	1,99	1,98	2,59	2,46	1,89
	11/04/2016	2,50	1,98	1,92	2,58	2,45	1,89
	18/04/2016	2,50	1,97	1,92	2,59	2,57	1,85
	25/04/2016	2,50	2,04	2,00	2,48	2,62	1,85
	02/05/2016	2,43	2,03	2,11	2,57	2,68	2,01
	09/05/2016	2,43	2,17	2,09	2,62	2,70	2,01
	16/05/2016	2,43	2,17	2,07	2,65	2,69	2,08
	23/05/2016	2,43	2,25	2,20	2,66	2,79	2,08
	30/05/2016	2,43	2,25	2,14	2,66	2,83	2,18
	06/06/2016	2,64	2,33	2,26	2,71	2,84	2,18
	13/06/2016	2,64	2,33	2,26	2,76	2,88	2,24
	20/06/2016	2,64	2,39	2,23	2,78	2,86	2,24
	27/06/2016	2,64	2,39	2,25	2,79	2,85	2,24
	PROMEDIO 2016		2,71	2,05	1,95	2,56	2,58

Fuente: Dirección General de Hidrocarburos de los respectivos países.

ELABORADO POR:
Dirección Suministros de Hidrocarburos
Departamento de Estudios Económicos

