



Gobierno de Reconciliación
y Unidad Nacional

El Pueblo, Presidente!

2016
Vamos Adelante!
EN BUENA
ESPERANZA,
EN VICTORIAS!

**MINISTERIO DE ENERGÍA Y MINAS
DIRECCIÓN GENERAL DE HIDROCARBUROS**

**"ESTADÍSTICAS DE LOS HIDROCARBUROS"
(FEBRERO, 2016)**



**DIRECCIÓN DE SUMINISTROS DE HIDROCARBUROS
Marzo, 2016**

(Cifras Preliminares)

Contenido

	<u>Página</u>
Importaciones Petroleras por Empresa y Productos	3
Gráfico No. 1: Estructura de las Importaciones Petroleras por Empresa	4
Gráfico No. 2: Estructura de las Importaciones Petroleras por Producto.....	5
Importaciones Petroleras por País de Origen	6
Importaciones Petroleras FOB por País de Origen.....	7
Importaciones Petroleras CIF por País de Origen	8
Gráfico No. 3: Estructura de las Importaciones Petroleras por País de Origen.....	9
Importaciones de Lubricantes por Empresa	10
Comparativo de la Factura Petrolera	11
Comparativo de la Producción Nacional de los Derivados del Petróleo.....	12
Comparativo del Consumo Nacional de los Derivados del Petróleo	13
Gráfico No. 4: Distribución del Consumo Nacional de los Derivados del Petróleo	14
Gráfico No. 5: Comparativo del Consumo Nacional por Productos 2016 - 2015.....	15
Ventas de los Derivados del Petróleo por Empresas	16
Ventas Mensuales de los Derivados del Petróleo	17
Gráfico No. 6: Distribución del Mercado Nacional de los Derivados de Petróleo	18
Ventas en Estaciones de Servicios por Empresas.....	19
Ventas Mensuales en Estaciones de Servicios	20
Ciudad de Managua: Precios Promedios al Consumidor Gasolina Súper, Gasolina Regular, Diesel y Kerosene	21
Gráfico No. 7: Precios al Consumidor en la Ciudad de Managua.....	22
Precios al Consumidor del GLP Envasado.....	23
Centroamerica Precios Promedio al Consumidor: Gasolina Súper, Gasolina Regular y Diesel.....	24

MINISTERIO DE ENERGÍA Y MINAS
DIRECCIÓN GENERAL DE HIDROCARBUROS

IMPORTACIONES PETROLERAS POR EMPRESA Y PRODUCTOS
Febrero, 2016

Cuadro No.1-A

EMPRESA / PRODUCTO	V O L U M E N (bls)		VALOR FOB		FLETE US\$	SEGURO US\$	VALOR CIF	
	SEGUN B/L	RECIBIDO	US\$	US\$/bl			US\$	US\$/bl
DNP	698.344,00	696.278,78	28.095.073,07	40,23	3.017.624,12	84.284,32	31.196.981,51	44,67
GASOLINA	290.541,00	289.272,06	12.976.223,16	44,66	1.251.139,23	38.928,67	14.266.291,06	49,10
GASOLINA SÚPER	228.761,00	227.660,77	10.517.634,87	45,98	999.076,83	31.552,90	11.548.264,60	50,48
PACÍFICO	212.120,00	211.246,45	9.791.394,31	46,16	865.449,60	29.374,18	10.686.218,09	50,38
ATLANTICO	16.641,00	16.414,32	726.240,56	43,64	133.627,23	2.178,72	862.046,51	51,80
GASOLINA REGULAR	61.780,00	61.611,29	2.458.588,29	39,80	252.062,40	7.375,77	2.718.026,46	44,00
PACÍFICO	61.780,00	61.611,29	2.458.588,29	39,80	252.062,40	7.375,77	2.718.026,46	44,00
DIESEL	407.803,00	407.006,72	15.118.849,91	37,07	1.766.484,89	45.355,65	16.930.690,45	41,52
PACÍFICO	381.816,00	381.200,42	14.153.062,53	37,07	1.557.809,28	42.458,29	15.753.330,10	41,26
ATLANTICO	25.987,00	25.806,30	965.787,38	37,16	208.675,61	2.897,36	1.177.360,35	45,31
PUMA	1.075.219,73	1.068.986,41	35.441.680,13	32,96	3.750.921,50	6.663,03	39.199.264,66	36,46
AVGAS	881,26	881,26	132.189,62	150,00	-	-	132.189,62	150,00
GASOLINA SÚPER	50.934,00	50.850,10	2.493.642,74	48,96	-	-	2.493.642,74	48,96
GASOLINA REGULAR	30.000,00	29.912,44	1.358.338,80	45,28	-	-	1.358.338,80	45,28
DIESEL	142.797,00	142.151,79	6.093.494,90	42,67	-	-	6.093.494,90	42,67
CRUDOS	770.565,25	765.200,22	21.609.921,89	28,04	3.655.787,02	5.782,12	25.271.491,03	32,80
NAPHTA	80.042,22	79.990,60	3.754.092,18	46,90	95.134,48	880,91	3.850.107,57	48,10
TRANSMERQUIM	1.158,38	1.152,52	176.926,91	152,74	8.923,00	721,93	186.571,84	161,06
SOLVENTES	1.158,38	1.152,52	176.926,91	152,74	8.923,00	721,93	186.571,84	161,06
TROPIGAS	175.379,62	183.218,74	6.034.173,44	34,41	609.300,00	81.461,14	6.724.934,58	38,35
GLP	175.379,62	183.218,74	6.034.173,44	34,41	609.300,00	81.461,14	6.724.934,58	38,35
UNO	37.418,00	37.418,00	1.668.541,85	44,59	362.809,77	9.639,14	2.040.990,76	54,55
ASFALTOS	37.418,00	37.418,00	1.668.541,85	44,59	362.809,77	9.639,14	2.040.990,76	54,55
ZETAGAS	24.818,17	24.818,17	882.059,40	35,54	114.659,93	-	996.719,33	40,16
GLP	24.818,17	24.818,17	882.059,40	35,54	114.659,93	-	996.719,33	40,16
(A) SUBTOTAL	2.012.337,90	2.011.872,62	72.298.454,80	35,93	7.864.238,32	182.769,56	80.345.462,68	39,93
AVGAS	881,26	881,26	132.189,62	150,00	-	-	132.189,62	150,00
GLP	200.197,79	208.036,91	6.916.232,84	34,55	723.959,93	81.461,14	7.721.653,91	38,57
GASOLINA REGULAR	91.780,00	91.523,73	3.816.927,09	41,59	252.062,40	7.375,77	4.076.365,26	44,41
GASOLINA SÚPER	279.695,00	278.510,87	13.011.277,61	46,52	999.076,83	31.552,90	14.041.907,34	50,20
DIESEL	550.600,00	549.158,51	21.212.344,81	38,53	1.766.484,89	45.355,65	23.024.185,35	41,82
ASFALTOS	37.418,00	37.418,00	1.668.541,85	44,59	362.809,77	9.639,14	2.040.990,76	54,55
SOLVENTES	1.158,38	1.152,52	176.926,91	152,74	8.923,00	721,93	186.571,84	161,06
CRUDOS	770.565,25	765.200,22	21.609.921,89	28,04	3.655.787,02	5.782,12	25.271.491,03	32,80
NAPHTA	80.042,22	79.990,60	3.754.092,18	46,90	95.134,48	880,91	3.850.107,57	48,10
PACÍFICO	1.969.709,90	1.969.652,00	70.606.426,86	35,85	7.521.935,48	177.693,48	78.306.055,82	39,76
ATLANTICO	42.628,00	42.220,62	1.692.027,94	39,69	342.302,84	5.076,08	2.039.406,86	47,84
(B) ACEITES Y GRASAS LUBRICANTES	11.693,10	11.693,10	3.965.106,97	339,10	196.204,34	44.281,25	4.205.592,56	359,66
(A+B) GRAN TOTAL	2.024.031,00	2.023.565,71	76.263.561,77	37,68	8.060.442,66	227.050,81	84.551.055,24	41,77

GRÁFICO No. 1: ESTRUCTURA DE LAS IMPORTACIONES PETROLERAS POR EMPRESA
Febrero, 2016

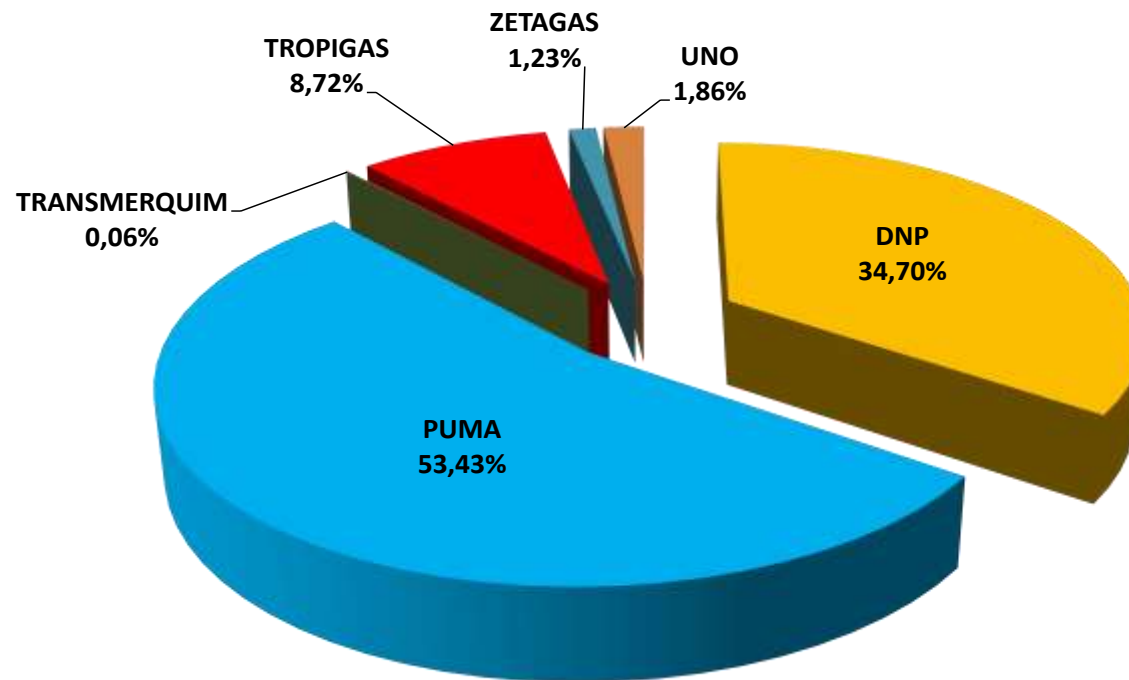

Total Importado en 2016: **2.012,3** Miles Barriles (Según B/L).

GRÁFICO No. 2: ESTRUCTURA DE LAS IMPORTACIONES PETROLERAS POR PRODUCTO
Febrero, 2016

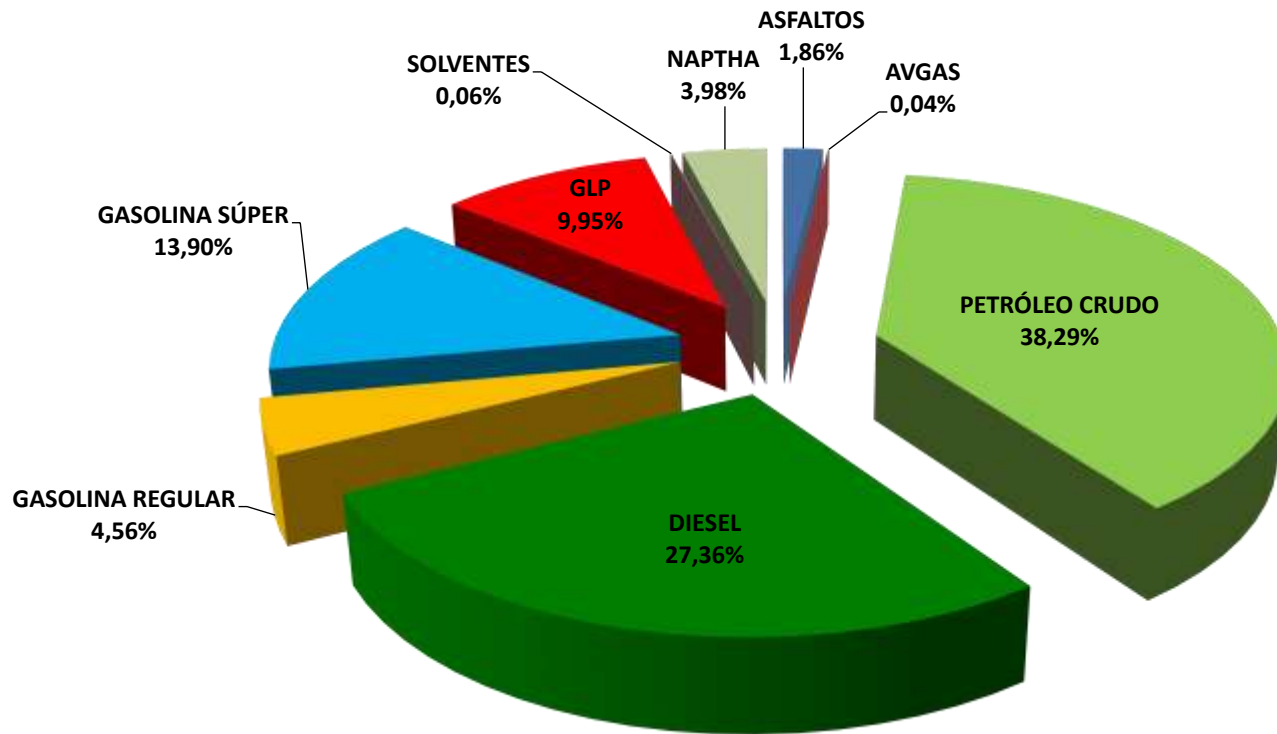

Total Importado en 2016: **2.012,3** Miles Barriles

MINISTERIO DE ENERGÍA Y MINAS
DIRECCIÓN GENERAL DE HIDROCARBUROS

IMPORTACIONES PETROLERAS POR PAÍS DE ORIGEN
Febrero, 2016

(Barriles)

Cuadro No. 1-B

Producto	Enero	Febrero	Total	%
<u>Petróleo Crudo</u>	385.982,25	384.583,00	770.565,25	38,29
◆ Ecuador	385.982,25	384.583,00	770.565,25	38,29
<u>Total Derivados</u>	704.072,20	537.700,45	1.241.772,65	61,71
Avgas	528,50	352,76	881,26	0,04
◆ Guatemala	528,50	352,76	881,26	0,04
GLP	97.774,60	102.423,19	200.197,79	9,95
◆ El Salvador	83.332,36	90.740,95	174.073,31	8,65
◆ Guatemala	13.135,93	11.682,24	24.818,17	1,23
◆ Honduras	1.306,31	-	1.306,31	0,06
Gasolina Regular	41.357,00	50.423,00	91.780,00	4,56
◆ Venezuela	41.357,00	50.423,00	91.780,00	4,56
Gasolina Súper	150.541,00	129.154,00	279.695,00	13,90
◆ Estados Unidos	100.000,00	50.000,00	150.000,00	7,45
◆ Venezuela	50.541,00	79.154,00	129.695,00	6,44
Diesel	295.788,00	254.812,00	550.600,00	27,36
◆ Estados Unidos	100.000,00	100.000,00	200.000,00	9,94
◆ Venezuela	195.788,00	154.812,00	350.600,00	17,42
Asfaltos	37.418,00	-	37.418,00	1,86
◆ Guatemala	2.857,00	-	2.857,00	0,14
◆ Honduras	3.000,00	-	3.000,00	0,15
◆ Venezuela	31.561,00	-	31.561,00	1,57
Solventes	622,88	535,50	1.158,38	0,06
◆ Costa Rica	186,01	-	186,01	0,01
◆ Estados Unidos	436,87	535,50	972,37	0,05
Naptha	80.042,22	-	80.042,22	3,98
◆ Estados Unidos	80.042,22	-	80.042,22	3,98
TOTAL	1.090.054,45	922.283,45	2.012.337,90	100,00
Costa Rica	186,01	-	186,01	0,01
Ecuador	385.982,25	384.583,00	770.565,25	38,29
El Salvador	83.332,36	90.740,95	174.073,31	8,65
Estados Unidos	280.479,09	150.535,50	431.014,59	21,42
Guatemala	16.521,43	12.035,00	28.556,43	1,42
Honduras	4.306,31	-	4.306,31	0,21
Venezuela	319.247,00	284.389,00	603.636,00	30,00

Notas: Volumen según B/L.

No incluye Aceites y Grasas Lubricantes

MINISTERIO DE ENERGÍA Y MINAS
DIRECCIÓN GENERAL DE HIDROCARBUROS

IMPORTACIONES PETROLERAS FOB POR PAÍS DE ORIGEN
Febrero, 2016

(Miles de dólares)

Cuadro No. 1-C

Producto	Enero	Febrero	Total	%
<u>Petróleo Crudo</u>	9.678,12	11.931,80	21.609,92	29,89
◆ Ecuador	9.678,12	11.931,80	21.609,92	29,89
<u>Total Derivados</u>	29.351,00	21.337,53	50.688,53	70,11
Avgas	77,81	54,37	132,19	0,18
◆ Guatemala	77,81	54,37	132,19	0,18
GLP	3.482,10	3.434,13	6.916,23	9,57
◆ El Salvador	2.983,57	3.013,85	5.997,41	8,30
◆ Guatemala	461,78	420,28	882,06	1,22
◆ Honduras	36,76	-	36,76	0,05
Gasolina Regular	1.754,36	2.062,57	3.816,93	5,28
◆ Venezuela	1.754,36	2.062,57	3.816,93	5,28
Gasolina Súper	7.485,73	5.525,55	13.011,28	18,00
◆ Estados Unidos	5.153,54	2.238,39	7.391,93	10,22
◆ Venezuela	2.332,19	3.287,16	5.619,35	7,77
Diesel	11.033,13	10.179,21	21.212,34	29,34
◆ Estados Unidos	4.052,30	3.779,16	7.831,46	10,83
◆ Venezuela	6.980,83	6.400,05	13.380,88	18,51
Asfaltos	1.668,54	-	1.668,54	2,31
◆ Guatemala	174,00	-	174,00	0,24
◆ Honduras	153,72	-	153,72	0,21
◆ Venezuela	1.340,82	-	1.340,82	1,85
Solventes	95,23	81,70	176,93	0,24
◆ Costa Rica	23,39	-	23,39	0,03
◆ Estados Unidos	71,84	81,70	153,54	0,21
Naptha	3.754,09	-	3.754,09	5,19
◆ Estados Unidos	3.754,09	-	3.754,09	5,19
TOTAL	39.029,12	33.269,34	72.298,45	100,00
Costa Rica	23,39	-	23,39	0,04
Ecuador	9.678,12	11.931,80	21.609,92	29,89
El Salvador	2.983,57	3.013,85	5.997,41	8,30
Estados Unidos	13.031,77	6.099,25	19.131,02	26,46
Guatemala	713,59	474,66	1.188,25	1,64
Honduras	190,48	-	190,48	0,26
Venezuela	12.408,20	11.749,77	24.157,98	33,41

Nota: No incluye Aceites y Grasas Lubricantes

MINISTERIO DE ENERGÍA Y MINAS
DIRECCIÓN GENERAL DE HIDROCARBUROS

IMPORTACIONES PETROLERAS CIF POR PAÍS DE ORIGEN
Febrero, 2016

(Miles de dólares)

Cuadro No. 1-D

Producto	Enero	Febrero	Total	%
<u>Petróleo Crudo</u>	11.713,02	13.558,47	25.271,49	31,45
◆ Ecuador	11.713,02	13.558,47	25.271,49	31,45
<u>Total Derivados</u>	32.073,42	23.000,55	55.073,97	68,55
Avgas	77,81	54,37	132,19	0,16
◆ Guatemala	77,81	54,37	132,19	0,16
GLP	3.894,06	3.827,59	7.721,65	9,61
◆ El Salvador	3.334,34	3.353,33	6.687,68	8,32
◆ Guatemala	522,46	474,26	996,72	1,24
◆ Honduras	37,26	-	37,26	0,05
Gasolina Regular	1.886,15	2.190,21	4.076,37	5,07
◆ Venezuela	1.886,15	2.190,21	4.076,37	5,07
Gasolina Súper	8.071,79	5.970,12	14.041,91	17,48
◆ Estados Unidos	5.577,00	2.343,48	7.920,48	9,86
◆ Venezuela	2.494,79	3.626,64	6.121,42	7,62
Diesel	12.152,31	10.871,88	23.024,19	28,66
◆ Estados Unidos	4.472,46	4.093,39	8.565,85	10,66
◆ Venezuela	7.679,85	6.778,49	14.458,34	18,00
Asfaltos	2.040,99	-	2.040,99	2,54
◆ Guatemala	237,60	-	237,60	0,30
◆ Honduras	204,12	-	204,12	0,25
◆ Venezuela	1.599,27	-	1.599,27	1,99
Solventes	100,20	86,37	186,57	0,23
◆ Costa Rica	24,58	-	24,58	0,03
◆ Estados Unidos	75,62	86,37	161,99	0,20
Naptha	3.850,11	-	3.850,11	4,79
◆ Estados Unidos	3.850,11	-	3.850,11	4,79
TOTAL	43.786,44	36.559,02	80.345,46	100,00
Costa Rica	24,58	-	24,58	0,04
Ecuador	11.713,02	13.558,47	25.271,49	31,45
El Salvador	3.334,34	3.353,33	6.687,68	8,32
Estados Unidos	13.975,18	6.523,24	20.498,43	25,51
Guatemala	837,88	528,63	1.366,51	1,70
Honduras	241,38	-	241,38	0,30
Venezuela	13.660,06	12.595,34	26.255,40	32,68

Nota: No incluye Aceites y Grasas Lubricantes.

GRÁFICO No. 3: ESTRUCTURA DE LAS IMPORTACIONES PETROLERAS POR PAÍS DE ORIGEN
Febrero, 2016

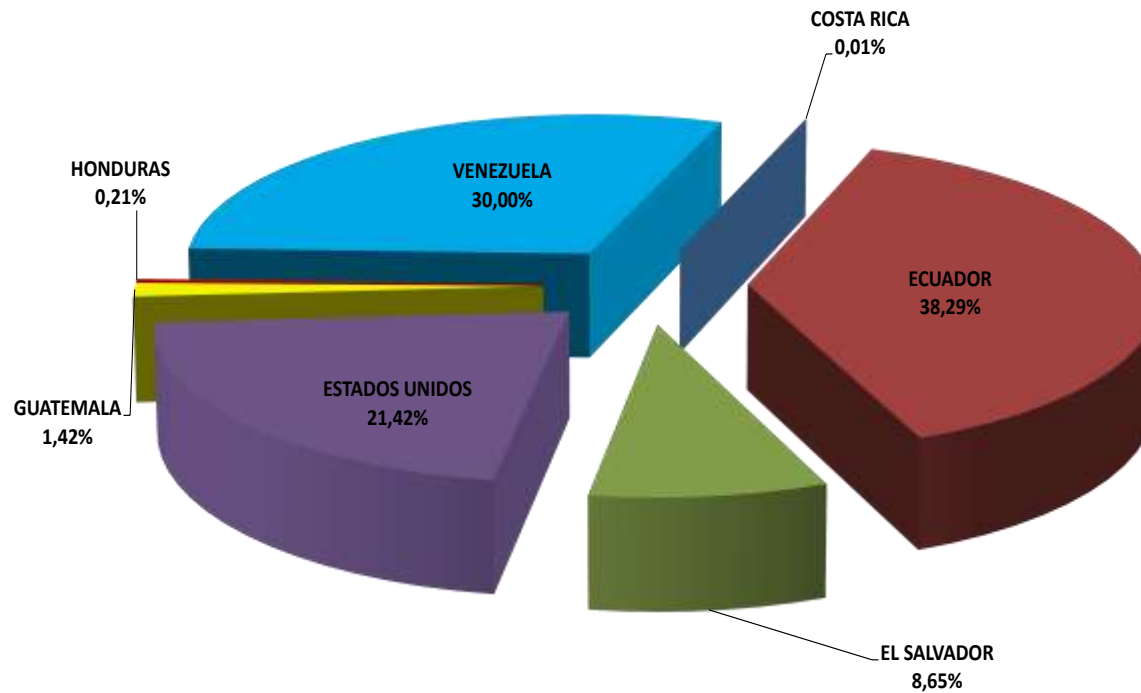

Total Importado en 2016: **2.012,3** Miles Barriles

Nota: No incluye Aceites y Grasas Lubricantes.

MINISTERIO DE ENERGÍA Y MINAS
DIRECCIÓN GENERAL DE HIDROCARBUROS

IMPORTACIONES DE LUBRICANTES POR EMPRESA
Febrero, 2016

Cuadro No.1-E

EMPRESA	VOLUMEN (GLNS)		VALOR FOB		FLETE US\$	SEGURO US\$	VALOR CIF	
	SEGÚN BL	RECIBIDOS	US\$	US\$/Galón			US\$	US\$/Galón
AUTOMASTER	12.471,22	12.471,22	116.567,03	9,35	12.209,00	1.797,72	130.573,75	10,47
CAFÉ SOLUBLE	77.303,41	77.303,41	678.718,79	8,78	41.593,50	1.533,96	721.846,25	9,34
CASA CROSS	16.143,27	16.143,27	110.020,51	6,82	3.400,00	-	113.420,51	7,03
CASA DE LAS MANGUERAS	1.827,14	1.827,14	19.243,40	10,53	213,16	302,12	19.758,68	10,81
CRUZ LORENA	10.837,90	10.837,90	81.627,60	7,53	-	-	81.627,60	7,53
DASSA	10.792,00	10.792,00	55.212,84	5,12	4.650,00	572,45	60.435,29	5,60
FERNANDEZ SERA	6.240,08	6.240,08	102.155,43	16,37	8.605,16	1.179,13	111.939,72	17,94
LUBRINSA	5.280,00	5.280,00	46.682,88	8,84	2.534,75	676,00	49.893,63	9,45
LUCALZA	216.185,00	216.185,00	1.627.405,06	7,53	59.346,00	22.021,91	1.708.772,97	7,90
MERCALSA	131.224,00	131.224,00	1.082.065,99	8,25	61.896,35	15.689,96	1.159.652,30	8,84
OTROS	606,00	606,00	21.537,74	35,54	1.756,42	508,00	23.802,16	39,28
TOTAL	491.110,02	491.110,02	3.965.106,97	8,07	196.204,34	44.281,25	4.205.592,56	8,56

MINISTERIO DE ENERGÍA Y MINAS
DIRECCIÓN GENERAL DE HIDROCARBUROS

COMPARATIVO DE LA FACTURA PETROLERA ^{a/}
Febrero, 2016 - 2015

Cuadro No.2

PRODUCTO	Febrero				VARIACIÓN PORCENTUAL 2016 / 2015	
	2015		2016		VOLUMEN	COSTO CIF
	VOLUMEN MBIs	COSTO CIF MUS\$	VOLUMEN MBIs	COSTO CIF MUS\$		
<u>Petróleo Crudo</u>	921,32	50.302,97	770,57	25.271,49	-16,36	-49,76
<u>Derivados</u>	1.110,92	55.643,10	1.241,77	55.073,97	11,78	-1,02
✓ Avgas	1,06	169,93	0,88	132,19	- 16,98	-22,21
✓ GLP	167,60	7.373,45	200,20	7.721,65	19,45	4,72
✓ Gasolina Regular	122,68	8.087,87	91,78	4.076,37	- 25,19	-49,60
✓ Gasolina Súper	155,67	10.515,85	279,70	14.041,91	79,67	33,53
✓ Diesel	354,21	25.660,95	550,60	23.024,19	55,44	-10,28
✓ Asfaltos	10,76	778,76	37,42	2.040,99	247,77	162,08
✓ Solventes	1,60	306,60	1,16	186,57	- 27,50	-39,15
✓ Coke	297,35	2.749,68	-	-	-	-
✓ Naptha	-	-	80,04	3.850,11	-	-
<u>Aceites y Grasas Lubricantes</u>	15,37	4.922,76	11,69	4.205,59	-23,94	-14,57
GRAN TOTAL	2.047,60	110.868,83	2.024,03	84.551,06	-1,15	-23,74

^{a/} Cifras Preliminares. Volumen según B/L.

MINISTERIO DE ENERGÍA Y MINAS
DIRECCIÓN GENERAL DE HIDROCARBUROS

COMPARATIVO DE LA PRODUCCIÓN NACIONAL DE LOS DERIVADOS DEL PETRÓLEO
Febrero, 2016-2015

(Barriles)

Cuadro No.3

Producto	2016		Febrero						
	Enero	Febrero	2016			2015			Producción Variación (%) 2016/2015
			Producción	Producción Promedio Efectiva ^{a/} (Barriles/día)	(%)	Producción	Producción Promedio Efectiva ^{b/} (Barriles/día)	(%)	
Total Derivados	471.382	401.180	872.562	14.543	100,00	681.354	14.812	100,00	28,06
Gas Licuado de Petróleo (GLP)	12.931	14.714	27.645	461	3,17	14.255	310	2,09	93,93
Gasolinas	69.543	74.519	144.062	2.401	16,51	103.353	2.247	15,17	39,39
Regular + Naptha	34.162	35.994	70.156	1.169	8,04	60.202	1.309	8,84	16,53
Súper	35.381	38.525	73.906	1.232	8,47	43.151	938	6,33	71,27
Keroturbo	20.055	17.804	37.859	631	4,34	29.738	646	4,36	27,31
Diesel	92.214	66.637	158.851	2.648	18,21	216.058	4.697	31,71	-26,48
Fuel Oil	247.410	198.096	445.506	7.425	51,06	268.321	5.833	39,38	66,03
Asfaltos	15.088	13.108	28.196	470	3,23	16.165	351	2,37	74,43
Solventes	6.292	7.615	13.907	232	1,59	19.302	420	2,83	-27,95
Fuel Gas y Pérdidas	7.849	8.687	16.536	276	1,90	14.162	308	2,08	16,76
Carga Promedio Diaria	15.235	13.842	14.562			14.840			

^{a/} 60 días efectivos.

^{b/} 46 días efectivos.

MINISTERIO DE ENERGÍA Y MINAS
DIRECCIÓN GENERAL DE HIDROCARBUROS

COMPARATIVO DEL CONSUMO NACIONAL DE LOS DERIVADOS DEL PETRÓLEO
Febrero, 2016 - 2015

(Miles de Barriles)

Cuadro No.4

Producto	Enero		Variación (%)	Febrero		Variación (%)	Enero - Febrero		Variación (%)	2016 Consumo Promedio	
	2016	2015		2016	2015		2016	2015		Barriles/día	%
	◆ Avgas	0,62		0,49	26,53		0,38	0,53		-28,30	1,00
◆ GLP	110,08	103,89	5,96	109,53	94,37	16,06	219,61	198,26	10,77	3.660	10,94
◆ Gasolinas	231,37	213,20	8,52	218,83	198,29	10,36	450,20	411,49	9,41	7.503	22,45
✓ Regular	79,63	77,76	2,40	73,24	68,67	6,66	152,86	146,43	4,39	2.548	7,62
✓ Súper	151,75	135,44	12,04	145,59	129,62	12,32	297,34	265,06	12,18	4.956	14,83
◆ Kerosene	1,03	1,08	-4,63	0,90	0,73	23,29	1,93	1,81	6,63	32	0,10
◆ Turbo Jet	19,72	18,99	3,84	17,54	16,56	5,92	37,26	35,55	4,81	621	1,86
◆ Diesel	376,83	349,88	7,70	372,04	332,47	11,90	748,87	682,35	9,75	12.481	37,35
◆ Fuel Oil	223,96	173,03	29,43	235,11	194,77	20,71	459,06	367,80	24,81	7.651	22,90
◆ Coke	29,90	29,25	2,22	27,24	28,31	-3,78	57,13	57,55	-0,73	952	2,85
◆ Asfaltos	11,31	2,34	383,33	15,14	5,57	171,81	26,45	7,91	234,39	441	1,32
◆ Solventes	2,02	2,04	-0,98	1,52	1,58	-3,80	3,54	3,61	-1,94	59	0,18
TOTAL	1.006,84	894,19	12,59	998,22	873,18	14,32	2.005,06	1.767,37	13,45	33.418	100,00

**GRÁFICO No. 4: DISTRIBUCIÓN DEL CONSUMO NACIONAL DE LOS DERIVADOS DEL PETRÓLEO
Febrero, 2016**

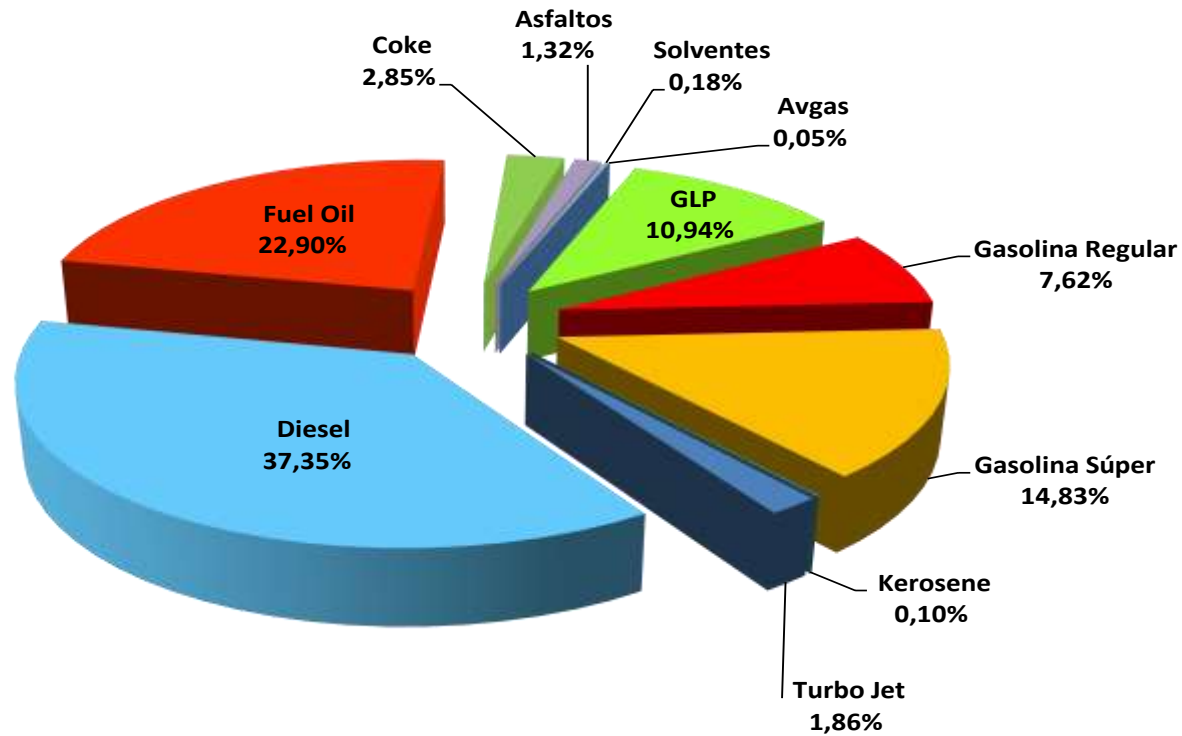

Total Consumo Promedio Barriles/días 2016: **33.418** Barriles

GRÁFICO No. 5: COMPARATIVO DEL CONSUMO NACIONAL POR PRODUCTOS
Febrero, 2016 - 2015

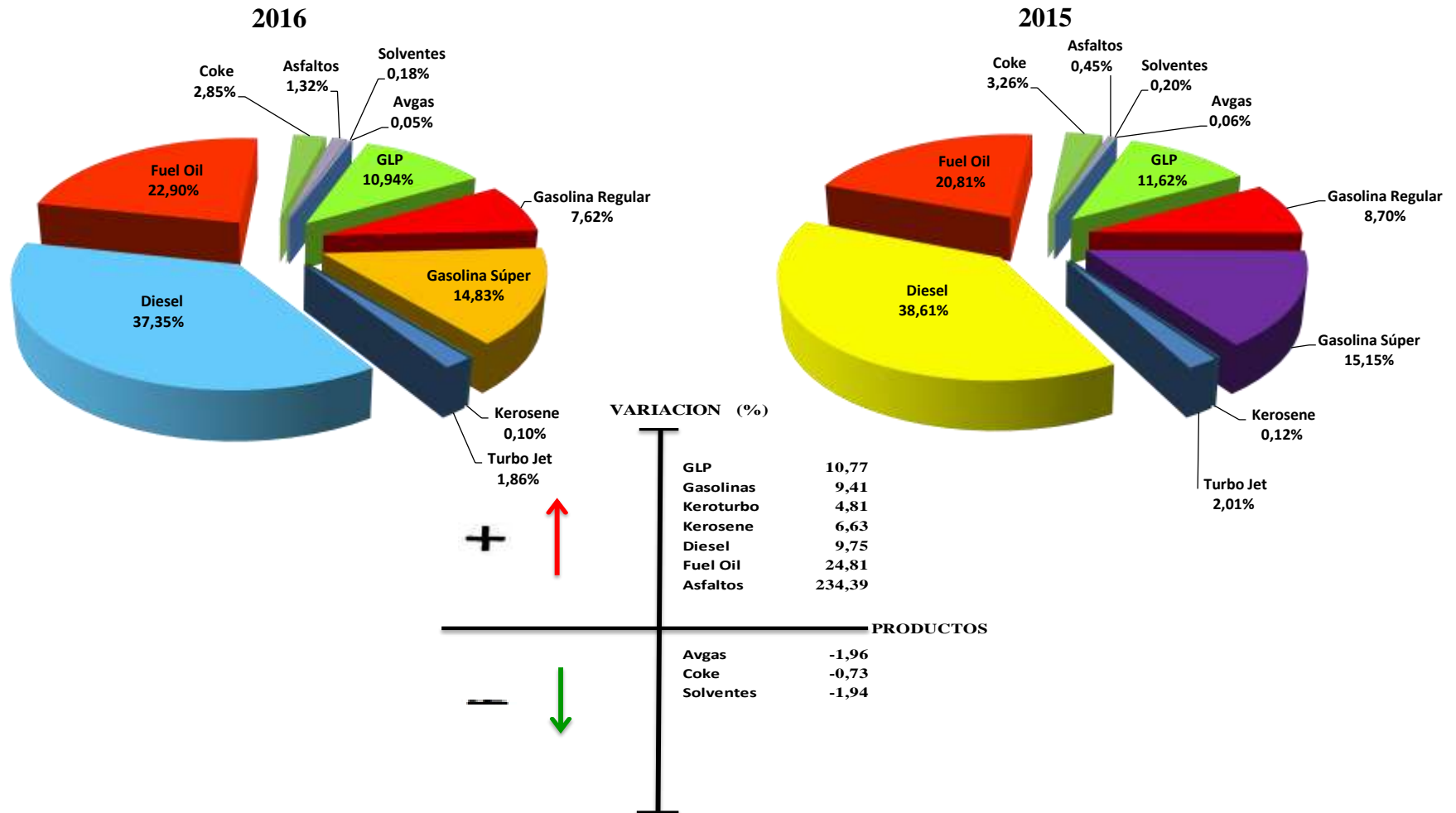

MINISTERIO DE ENERGIA Y MINAS
DIRECCIÓN GENERAL DE HIDROCARBUROS

VENTAS DE LOS DERIVADOS DEL PETRÓLEO POR EMPRESAS
Febrero, 2016

(Miles de Barriles)

Cuadro No.5

EMPRESAS	AVGAS	GLP	GASOLINAS			KEROSENE	TURBO JET	DIESEL	FUEL OIL	ASFALTOS	SOLVENTES	TOTAL	%
			REGULAR	SUPER	TOTAL								
Aeroservicios Los Brasiles	0,96	-	-	-	-	-	-	-	-	-	-	0,96	0,04
Distribuidora Nicaragüense de Petróleo, S.A. (DNP)	-	-	47,69	100,55	148,24	0,19	-	311,60	13,70	-	-	473,72	25,68
Empresa Nicaragüense del Petróleo (PETRONIC)	-	40,45	-	1,30	1,30	-	-	3,62	-	-	-	45,36	2,46
PUMA Energy Bahamas (PUMA)	0,05	22,71	41,64	74,38	116,02	0,32	28,29	221,57	345,46	11,25	1,09	746,77	40,48
Tropigas de Nicaragua, S. A.	-	132,92	-	-	-	-	-	-	-	-	-	132,92	7,20
Transmerquin de Nicaragua, S.A.	-	-	-	-	-	-	-	-	-	-	2,45	2,45	0,13
UNO Nicaragua, S. A. (UNO)	-	-	35,27	77,47	112,74	0,97	-	126,88	1,14	15,20	-	256,93	13,93
UNO Petróleos de Nicaragua y CCRL. (UNO Petróleos)	-	-	28,27	43,64	71,91	0,45	8,97	76,72	4,21	-	-	162,26	8,80
Zeta Gas Nicaragua, S.A.	-	23,53	-	-	-	-	-	-	-	-	-	23,53	1,28
TOTAL	1,00	219,61	152,86	297,34	450,20	1,93	37,26	740,39	364,52	26,45	3,54	1.844,89	100,00
ESTRUCTURA (%)	0,05	11,90	8,29	16,12	24,40	0,10	2,02	40,13	19,76	1,43	0,19	100,00	

Nota: Ventas se refiere al producto que es comercializado por las empresas petroleras.

MINISTERIO DE ENERGIA Y MINAS
DIRECCIÓN GENERAL DE HIDROCARBUROS

VENTAS MENSUALES DE LOS DERIVADOS DEL PETRÓLEO
Febrero, 2016

(Miles de Barriles)

Cuadro No.5-A

MESES	AVGAS	GLP	GASOLINAS			KEROSENE	TURBO JET	DIESEL	FUEL OIL	ASFALTOS	SOLVENTES	TOTAL
			REGULAR	SUPER	TOTAL							
ENERO	0,62	110,08	79,63	151,75	231,37	1,03	19,72	372,30	173,77	11,31	2,02	922,22
FEBRERO	0,38	109,53	73,24	145,59	218,83	0,90	17,54	368,09	190,75	15,14	1,52	922,68
TOTAL FEBRERO 2016	1,00	219,61	152,86	297,34	450,20	1,93	37,26	740,39	364,52	26,45	3,54	1.844,89
TOTAL FEBRERO 2015	1,02	198,26	146,43	265,06	411,49	1,81	35,55	674,86	255,77	7,91	3,61	1.590,29
VARIACIÓN (%) 2016/2015	-1,96	10,77	4,39	12,18	9,41	6,63	4,81	9,71	42,52	234,39	-1,94	16,01

Nota: Ventas se refiere al producto que es comercializado por las empresas petroleras.

GRÁFICO No. 6: DISTRIBUCIÓN DEL MERCADO NACIONAL DE LOS DERIVADOS DE PETRÓLEO
Febrero, 2016

MERCADO NACIONAL

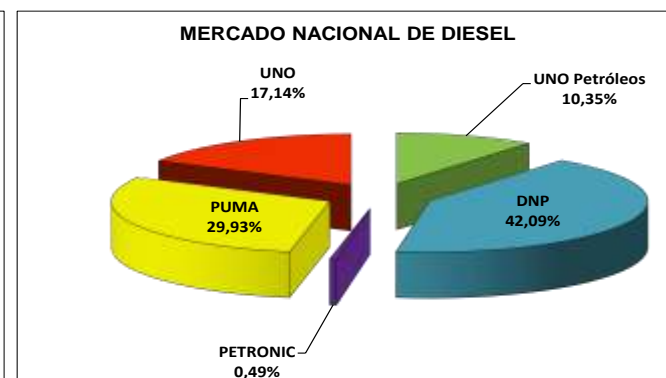
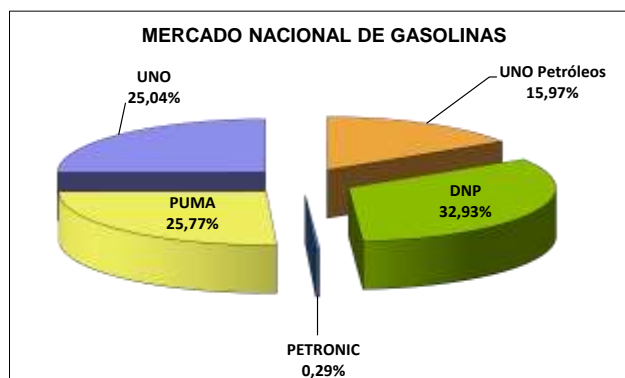
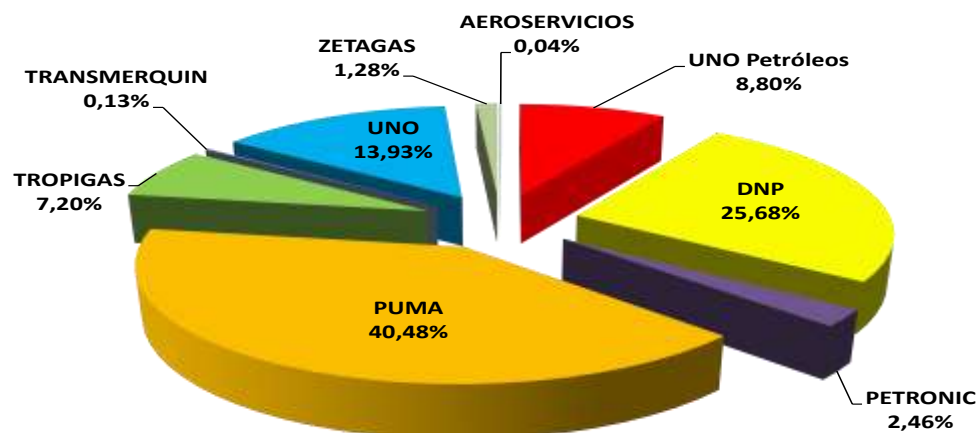

MINISTERIO DE ENERGÍA Y MINAS
DIRECCIÓN GENERAL DE HIDROCARBUROS

VENTAS EN ESTACIONES DE SERVICIOS POR EMPRESAS
Febrero, 2016

(Miles de Barriles)

Cuadro No.6

EMPRESAS	GASOLINAS						KEROSENE	%	DIESEL	%	TOTAL	%
	REGULAR	%	SÚPER	%	TOTAL	%						
Distribuidora Nicaragüense de Petróleo, S.A. (DNP)	26,78	22,83	72,03	28,97	98,81	27,00	0,19	10,50	89,59	23,99	188,59	25,44
Empresa Nicaragüense de Petróleo. (PETRONIC)	-	-	0,67	0,27	0,67	0,18	-	-	1,14	0,31	1,81	0,24
PUMA Energy Bahamas (PUMA)	31,90	27,20	63,62	25,59	95,52	26,10	0,20	11,05	115,13	30,82	210,85	28,44
UNO Nicaragua, S.A. (UNO)	30,36	25,88	69,01	27,75	99,37	27,15	0,97	53,59	94,22	25,22	194,56	26,25
UNO Petróleos de Nicaragua y CCRL (UNO Petróleos)	28,26	24,09	43,33	17,43	71,59	19,56	0,45	24,86	73,43	19,66	145,47	19,62
TOTAL	117,30	100,00	248,65	100,00	365,95	100,00	1,81	100,00	373,52	100,00	741,28	100,00

MINISTERIO DE ENERGÍA Y MINAS
DIRECCIÓN GENERAL DE HIDROCARBUROS

VENTAS MENSUALES EN ESTACIONES DE SERVICIOS
Febrero, 2016

(Miles de Barriles)

Cuadro No.6-A

MESES	GASOLINAS			KEROSENE	DIESEL	TOTAL
	REGULAR	SUPER	TOTAL			
ENERO	60,23	127,21	187,44	0,98	188,97	377,40
FEBRERO	57,07	121,44	178,51	0,83	184,54	363,88
TOTAL FEBRERO 2016	117,30	248,65	365,95	1,81	373,52	741,28
TOTAL FEBRERO 2015	110,46	221,79	332,25	1,76	344,45	678,46
VARIACIÓN (%) 2016/2015	6,19	12,11	10,14	2,84	8,44	9,26
CONSUMO NACIONAL Febrero 2016	152,86	297,34	450,20	1,93	748,87	1.201,01
VENTAS / CONSUMO Febrero 2016 (%)	76,74	83,62	81,29	93,78	49,88	61,72

MINISTERIO DE ENERGÍA Y MINAS
DIRECCIÓN GENERAL DE HIDROCARBUROS

CIUDAD DE MANAGUA
PRECIOS PROMEDIOS AL CONSUMIDOR
GASOLINA SÚPER, GASOLINA REGULAR, DIESEL Y KEROSENE, 2016
(Córdobas por Litro)

Cuadro No.7

FECHA	GASOLINA SÚPER	GASOLINA REGULAR	DIESEL	KEROSENE	TASA DE CAMBIO
04-ene-16	24,38	23,17	18,71	20,21	27,9506
11-ene-16	24,32	23,11	18,92	19,30	27,9767
18-ene-16	23,52	21,99	17,94	18,83	28,0028
25-ene-16	22,42	21,49	17,32	18,43	28,0290
ENERO	23,66	22,44	18,22	19,19	27,9898
01-feb-16	22,74	21,58	17,51	18,59	28,0551
08-feb-16	23,03	21,73	18,04	18,92	28,0813
15-feb-16	22,67	21,09	17,81	18,92	28,1076
22-feb-16	22,51	21,44	17,82	18,87	28,1338
29-feb-16	22,44	21,41	17,88	18,85	28,1601
FEBRERO	22,68	21,45	17,81	18,83	28,1076
PROMEDIO 2016	23,20	21,95	18,01	19,01	28,0421

GRÁFICO No. 7: PRECIOS AL CONSUMIDOR EN LA CIUDAD DE MANAGUA: 2015-2016

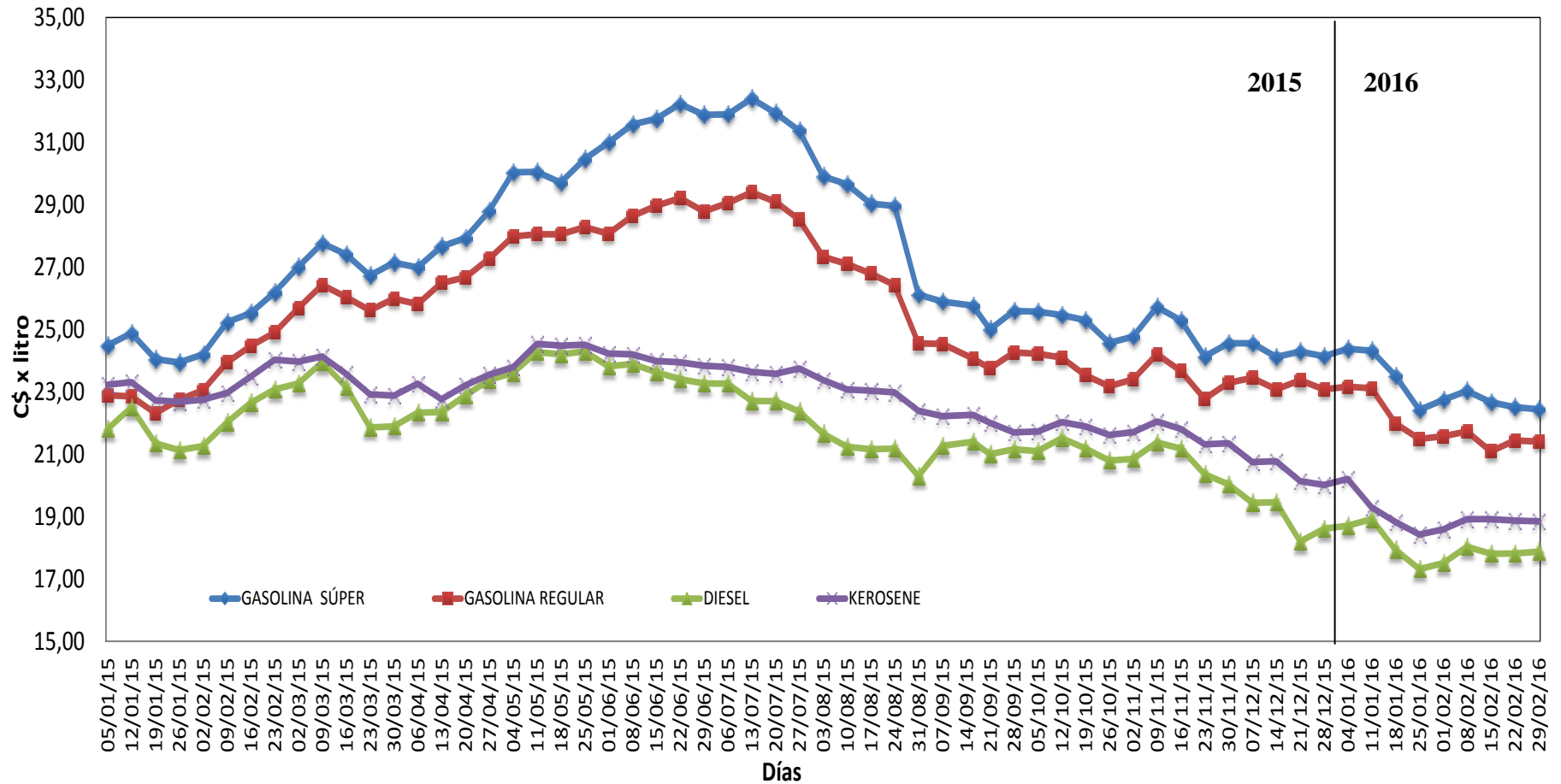

MINISTERIO DE ENERGÍA Y MINAS
DIRECCIÓN GENERAL DE HIDROCARBUROS

**CIUDAD DE MANAGUA
PRECIOS AL CONSUMIDOR DEL GLP ENVASADO, 2016**

Cuadro No.8

CAMBIO N°	FECHA	CORDOBAS POR CILINDROS			Tasa de Cambio (C\$)
		4,53 kg = 10 LBS. ≈ 2,3 glns	11,34 kg = 25 LBS. ≈ 5,7 glns	45,36 kg = 100 LBS. ≈ 22,6 glns (*)	
2015					
23	27-dic-15	84,25	199,50	918,00	27,7534
2016					
1	17-ene-16	82,25	194,50	894,50	27,9618
2	24-ene-16	81,75	193,00	887,50	28,0664
3	21-feb-16	82,00	194,00	892,75	28,1713
Promedio		82,00	193,83	891,58	28,0665

(*): Incluye IVA (15% del precio de venta)

Nota: El precio máximo de venta al consumidor final de la presentación a granel, se encuentra liberado en todo el país, manteniéndose gravado con el 15% de IVA.

MINISTERIO DE ENERGÍA Y MINAS
DIRECCIÓN GENERAL DE HIDROCARBUROS

CENTROAMERICA
PRECIOS PROMEDIOS AL CONSUMIDOR: GASOLINA SUPER, GASOLINA REGULAR Y DIESEL 2016
(Dólares por Galón)

Cuadro No.9

PRODUCTO	FECHA	COSTA RICA	EL SALVADOR	GUATEMALA	HONDURAS	NICARAGUA	PANAMA
GASOLINA SUPER	04/01/2016	3,92	2,59	2,59	3,37	3,30	2,46
	11/01/2016	3,92	2,57	2,62	3,37	3,29	2,50
	18/01/2016	3,92	2,54	2,55	3,33	3,18	2,50
	25/01/2016	3,92	2,53	2,46	3,29	3,03	2,35
	01/02/2016	3,92	2,47	2,48	3,25	3,07	2,35
	08/02/2016	3,89	2,45	2,45	3,21	3,10	2,31
	15/02/2016	3,89	2,41	2,36	3,17	3,05	2,31
	22/02/2016	3,89	2,39	2,35	3,16	3,03	2,27
	29/02/2016	3,89	2,37	2,47	3,16	3,02	2,27
	PROMEDIO 2016	3,91	2,48	2,48	3,26	3,12	2,37

PRODUCTO	FECHA	COSTA RICA	EL SALVADOR	GUATEMALA	HONDURAS	NICARAGUA	PANAMA
GASOLINA REGULAR	04/01/2016	3,76	2,44	2,40	3,11	3,14	2,35
	11/01/2016	3,76	2,42	2,42	3,11	3,13	2,35
	18/01/2016	3,76	2,35	2,36	3,06	2,97	2,35
	25/01/2016	3,76	2,33	2,27	3,02	2,90	2,16
	01/02/2016	3,76	2,27	2,29	2,99	2,91	2,16
	08/02/2016	3,73	2,24	2,26	2,94	2,93	2,12
	15/02/2016	3,73	2,20	2,17	2,90	2,84	2,12
	22/02/2016	3,73	2,18	2,15	2,89	2,88	2,04
	29/02/2016	3,73	2,17	2,28	2,89	2,88	2,04
	PROMEDIO 2016	3,75	2,29	2,29	2,99	2,95	2,19

PRODUCTO	FECHA	COSTA RICA	EL SALVADOR	GUATEMALA	HONDURAS	NICARAGUA	PANAMA
DIESEL	04/01/2016	3,14	2,00	1,84	2,54	2,53	1,82
	11/01/2016	3,14	1,99	1,84	2,52	2,56	1,85
	18/01/2016	3,14	1,97	1,77	2,48	2,42	1,85
	25/01/2016	3,14	1,95	1,68	2,46	2,34	1,74
	01/02/2016	3,14	1,89	1,76	2,43	2,36	1,74
	08/02/2016	3,11	1,87	1,77	2,42	2,43	1,70
	15/02/2016	3,11	1,86	1,63	2,41	2,40	1,70
	22/02/2016	3,11	1,85	1,61	2,43	2,40	1,74
	29/02/2016	3,11	1,87	1,73	2,45	2,40	1,74
	PROMEDIO 2016	3,13	1,92	1,74	2,46	2,43	1,76

Fuente: Dirección General de Hidrocarburos de los respectivos países.

ELABORADO POR:
Dirección Suministros de Hidrocarburos
Departamento de Estudios Económicos

